2.
Kotaszek
Hedvig
Szeretlek

Copyright @ Kotaszek Hedvig

Alkotó és szerkesztő

Kotaszek Hedvig

Minden jog fenntartva: Kotaszek Hedvig
kotaszekh@gmail.com

Első borító: Kotaszek Hedvig:
Fény-Pomp

Hátsó borító: Kotaszek Hedvig:
Liszt, Szerelmi álmok

Tilos ezen kiadvány bármely részét bárhogyan, bárki másnak felhasználnia, kivéve Magyar Elektronikus Könyvtár szerződésében írtak

ISBN
978-615-82087-0-3

Kotaszek Hedvig

Szeretlek

2.

szerelemmel...

Kotaszek Hedvig: Virághajam, lepkeszárnyam..-My flowerhair, my buttarflayside..-LOGO

Kotaszek Hedvig: Madártánc-Birddance-LOGO

Kotaszek Hedvig: Liszt, Szerelmi álmok

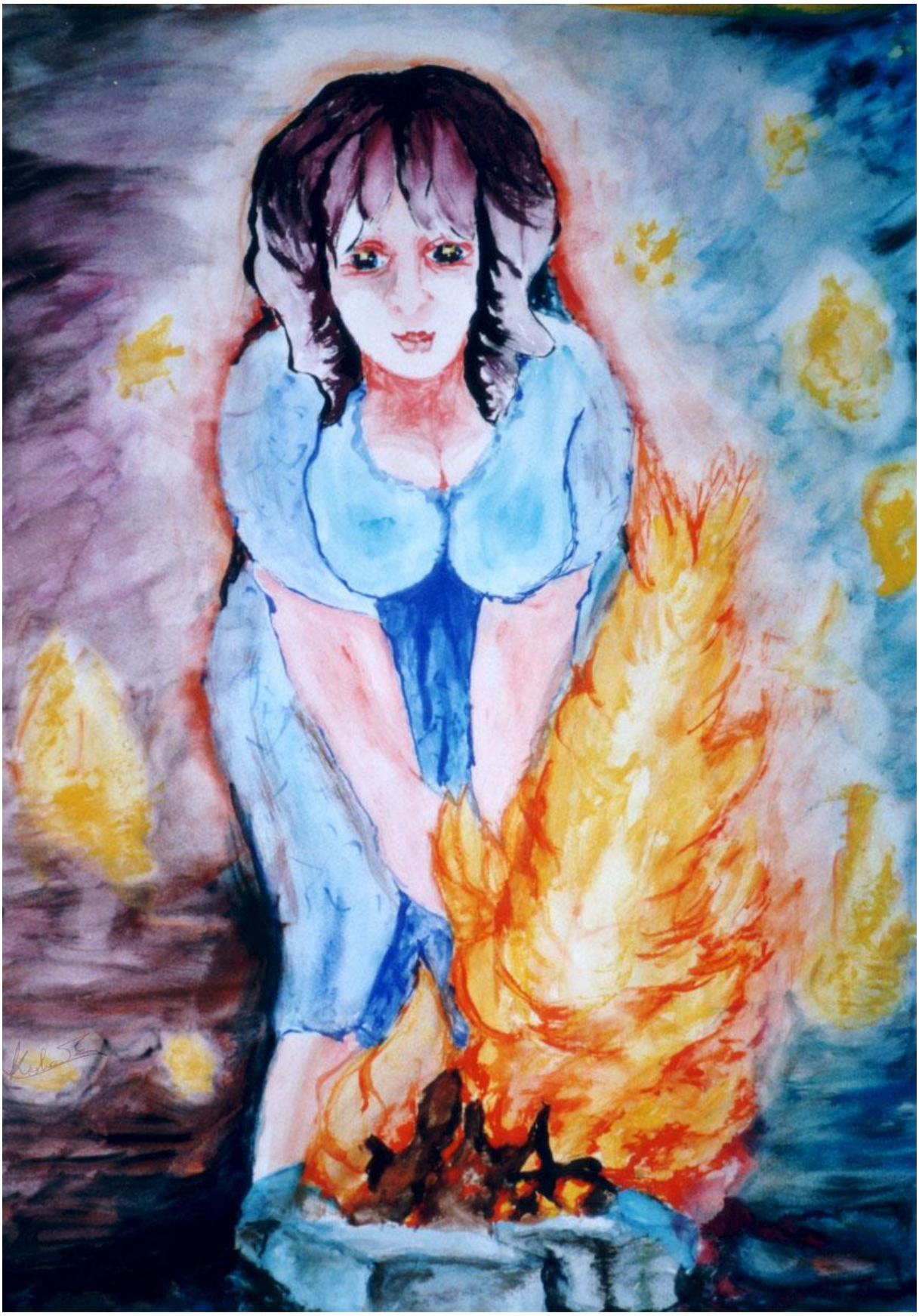

Kotaszek Hedvig: Lángőrző-Blazewatcher

Kotaszek Hedvig: HALLGATÁS részlet 4.-Eltáncolom Neked az -Alterra: Szerelmeskönyv-Hátsó borítóján!

Kotaszek Hedvig: HALLGATÁS 3.

Eltáncolom Neked

Szeretnék mindent kidalolni,
de mély kútba hullt árnyakat merít karom.
Ruhámon tengerek úsznak
(lenn lebegnek mélyhabok),
arcomon köddé fénylett az első mosoly:
    megéreztelek.
Köveket térdelt meg a lábam,
kemény, vezeklő utat jártam
    utánad.
Utamon elgörbült a hajnal
és este lett minden dél után.
Dalommal körbeszórtam a Földet
és szemembe zártam a fényeket.

Minden virágnyomon ott hagytam a kezem
minden sziromra illatokat mertem
minden titokra ráleheltem:
most táncomra elhallgat a szél.

– Látod mosolygok –
táncomra megperdül a rét
hozzám hajlik az ég:
tóba süllyedt önfeledt zúgással
rázza szét a világ csurranó gyöngyeit.
Táncomba gördülnek a táncok.

Dalommal körbeszórtam a Földet
És szemembe zártam a fényeket.

Kotaszek Hedvig: HALLGATÁS részlet 4.-Eltáncolom Neked

Kotaszek Hedvig: Madártánc-Birddance-Poemvisual

Kotaszek Hedvig: Tao-Aikido-Poemvisual

LOGO

2022

LOGO

Kotaszek Hedvig: Összesen 20 könyvem

14 a MEK-en, Magyar Elektronikus Könyvtár

Rózsa Életművem

1. Grafikáim

2. Verseim

3. Festmény
Szobor
Hidegtű
Minden

4. Elektrografikáim

KI/S/SZÁMOLÓ-KISZÁMOLÓ

1993 Nemzeti Tankönyvkiadó

Műszaki Könyvkiadó

Műszaki Könyvkiadó

Műszaki Könyvkiadó

Műszaki Könyvkiadó

Műszaki Könyvkiadó

2020. MEK DIGITÁLIS

Isteni részem

Karácsonyi szeretet
vers grafika
festmény fotó

Karácsony Lelke

Verses-grafikás könyvem

HÁLAÉNEK-PAEAN

Isteni részem

Szeretlek 1.

LÁNGŐRZŐ

Szeretlek 2.

FILE-ok

Szeretlek 1. / Kotaszek Hedvig ; illusztrátor Kotaszek Hedvig
https://mek.oszk.hu/22700/22742
Kotaszek Hedvig: Szeretlek 2.

Kiszámoló : Szorzás-osztás / **Kotaszek Hedvig**
https://mek.oszk.hu/20500/20535 Mathematics Book Seria

Kotaszek Hedvig: Rózsa 1.2.3.4.-Életművem 1.2.3.4.-Rose 1.2.3.4.-OEUVRE 1.2.3.4.
http://mek.oszk.hu/19500/19517/index.phtml Rózsa 1.-Grafikáim
http://mek.oszk.hu/19500/19518/index.phtml Rózsa 2.-Verseim
http://mek.oszk.hu/21400/21490 Rózsa 3.-Festményeim, könyveim,
https://mek.oszk.hu/20300/20303 Rózsa 4.-Elektrografikáim

Győry Hedvig: Isteni részem 1.-2., 3.-4., 5.-6., 7.-8.
http://mek.oszk.hu/19500/19579/index.phtml
http://mek.oszk.hu/17600/17627/index.phtml
http://mek.oszk.hu/19000/19088
http://mek.oszk.hu/21900/21978/

Kotaszek Hedvig: Karácsony Lelke-Spirit of Christmas
https://mek.oszk.hu/21000/21009

Hálaének - Paean / Kotaszek Hedvig ; illusztrátor Kotaszek Hedvig
https://mek.oszk.hu/22700/22743

HONLAPOM:
kotaszekhedvig.5mp.eu
https://kotaszekhedvig.5mp.eu/web.php?a=kotaszekhedvig
Az összes könyvem kiadói joga szabad!

FILE-ok

Az összes könyvem kiadói joga szabad!

Mathematics Book Seria

Szorzás-Osztás: 2.o.-nagyobbaknak is!

Kiszámoló : Szorzás-osztás / **Kotaszek Hedvig**

https://mek.oszk.hu/20500/20535 Mathematics Book Seria

Mind:

https://www.google.com/search?client=opera-gx&q=Kotaszek+Hedvig%3A+KISZÁMOLÓ&sourceid=opera&ie=UTF-8&oe=UTF-8

1.o.

https://www.libri.hu/konyv/hajdune_kotaszek_hedvig.kiszamolo-1-osztaly.html

2.o.

https://edigital.hu/matematika/hajdune-kotaszek-hedvig-kiszamolo-2-osztay-mechanikus-szamolasi-keszseg-fejlesztese-p126600

3.o.

https://alomgyar.hu/konyv/hajdune-kotaszek-hedvig-kiszamolo-3-osztaly

4.o.

https://moly.hu/konyvek/hajdune-kotaszek-hedvig-kiszamolo-4-osztaly

Mértékegységek:

https://bookline.hu/product/home.action?_v=Hajdune_Kotaszek_Hedvig_Kiszamolo_a_mer&type=22&id=14968

Honlapom:

https://kotaszekhedvig.5mp.eu/web.php?a=kotaszekhedvig

Kotaszek Hedvig: Teremtés-Thing

Kotaszek Hedvig: A Folyó forrása-River head

Kotaszek Hedvig: A Hajnal csókja

Kotaszek Hedvig: Ady Endre, Piros-fekete glóriával..

Kotaszek Hedvig: Ady Endre, Piros-fekete glóriával..

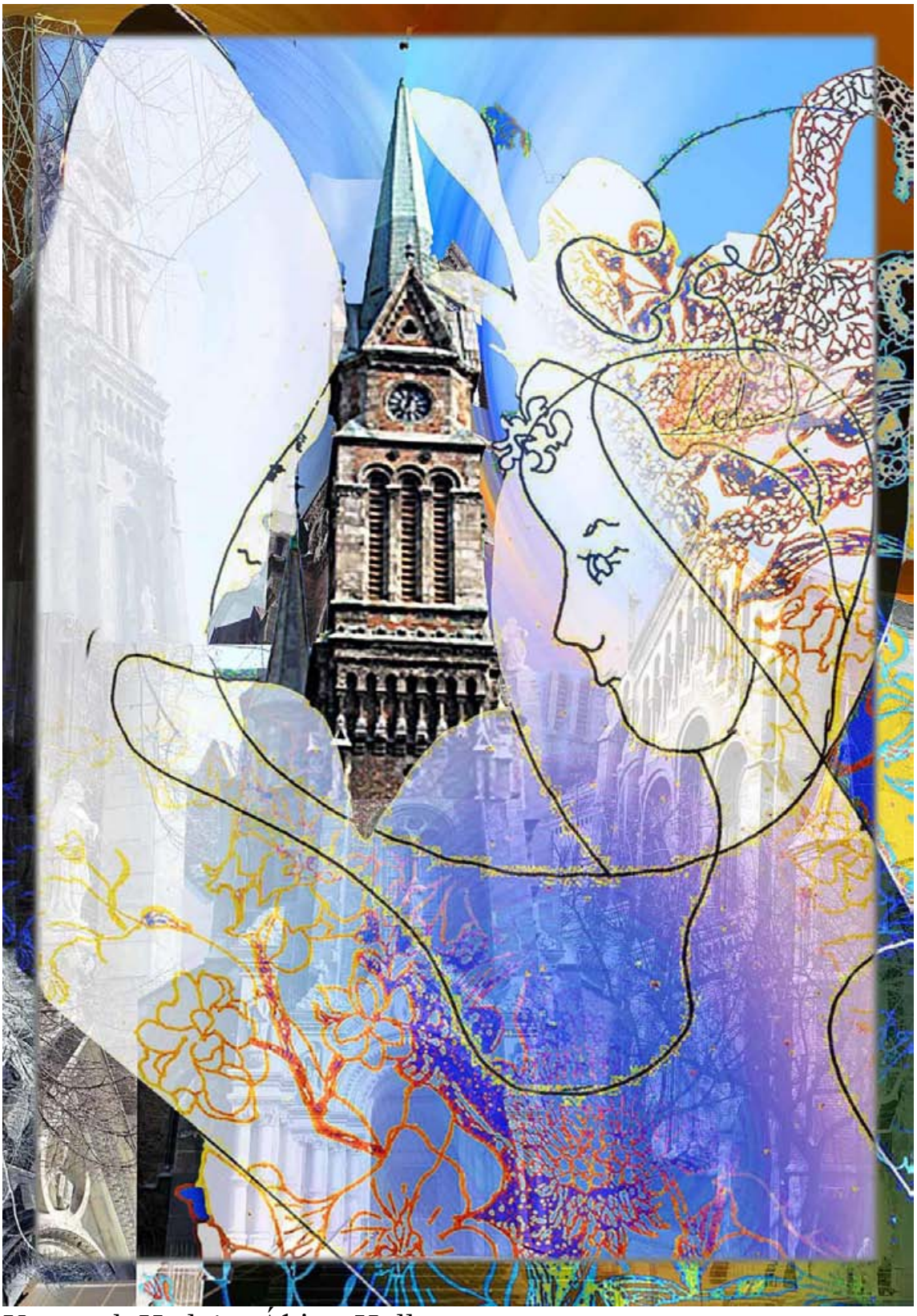

Kotaszek Hedvig: Áhitat-Holly

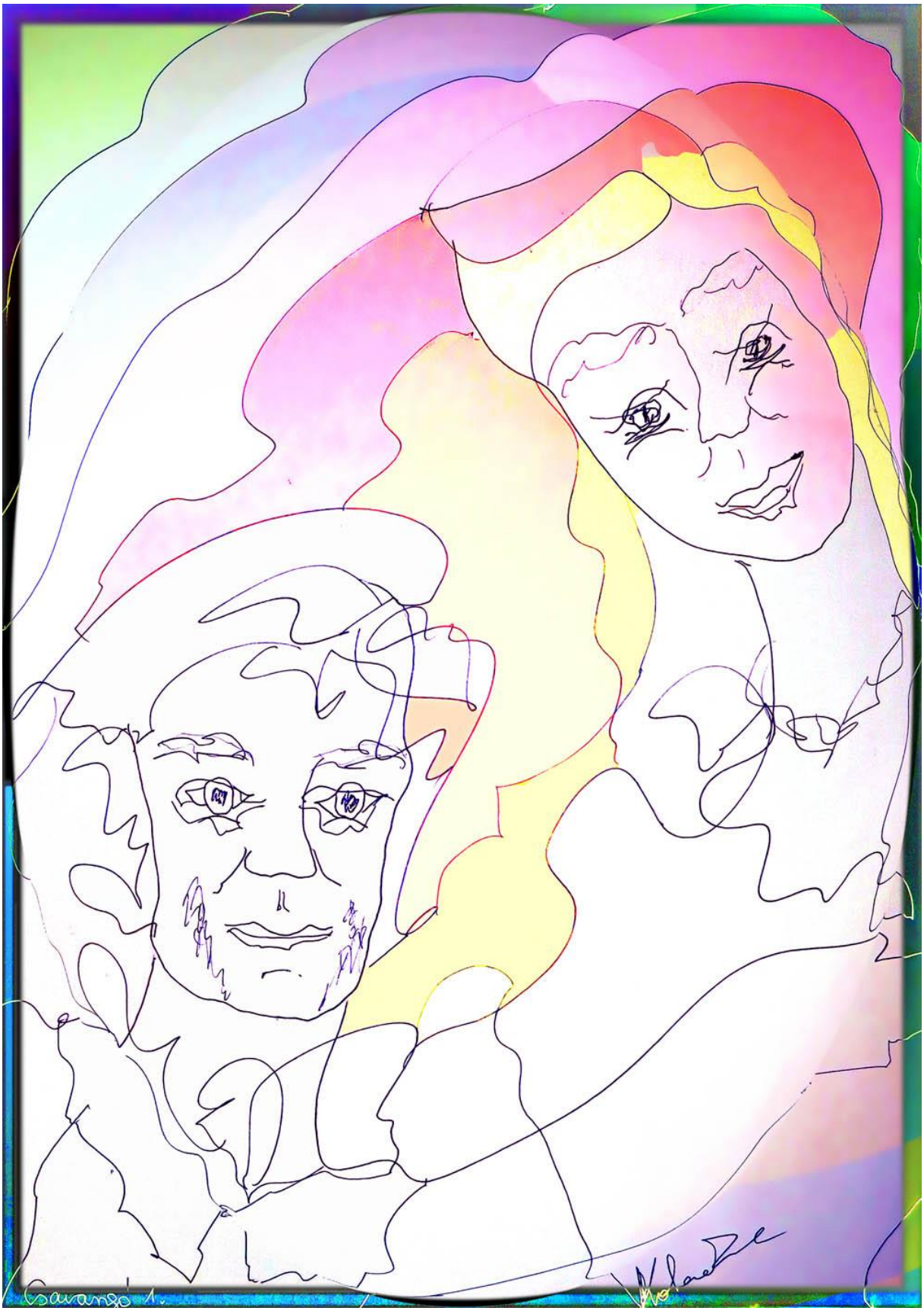

Kotaszek Hedvig: A Csavargó és a Szivárvány

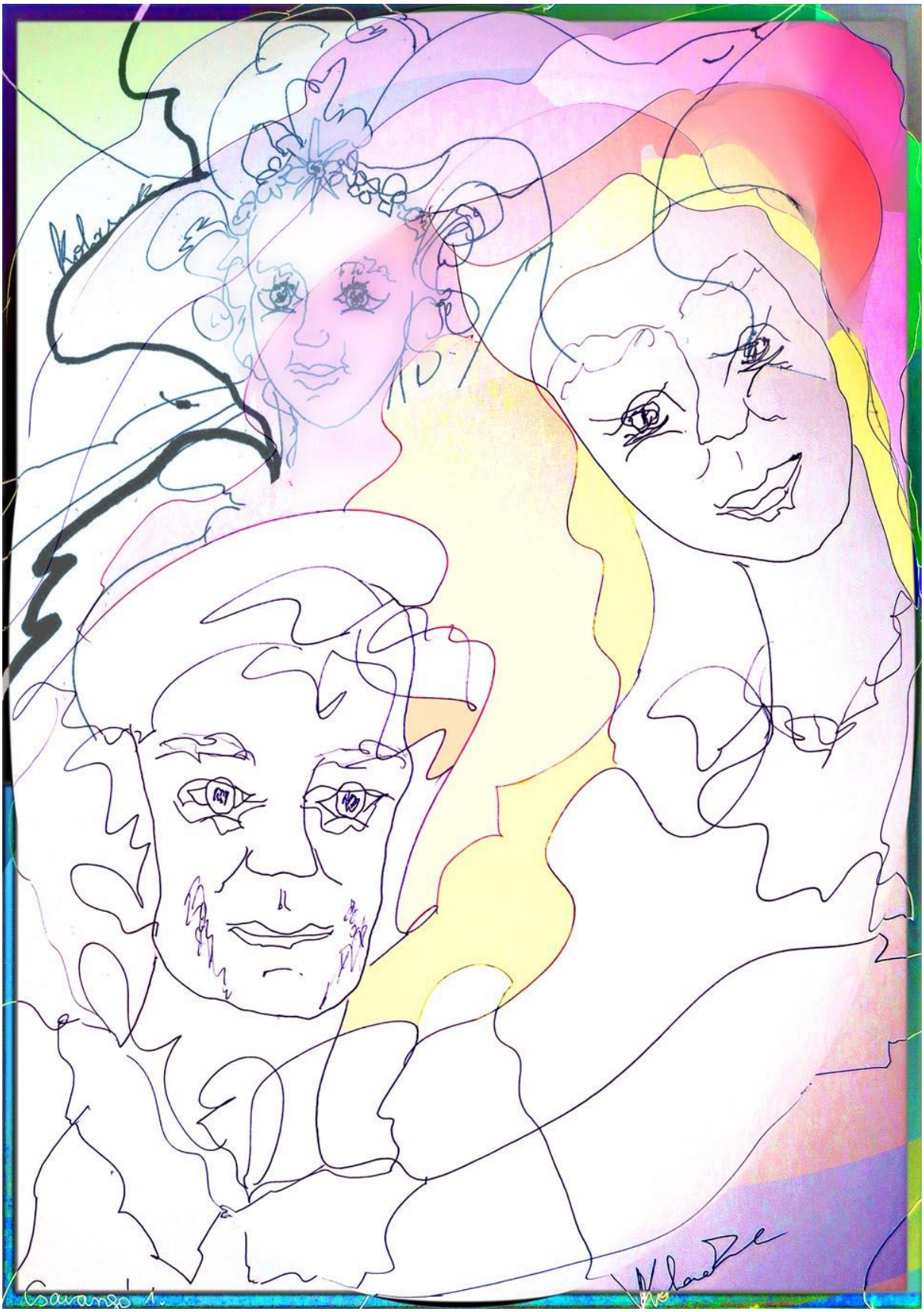

Kotaszek Hedvig: A Csavargó és a Szivárvány

Kotaszek Hedvig: A Csavargó és a Szivárvány

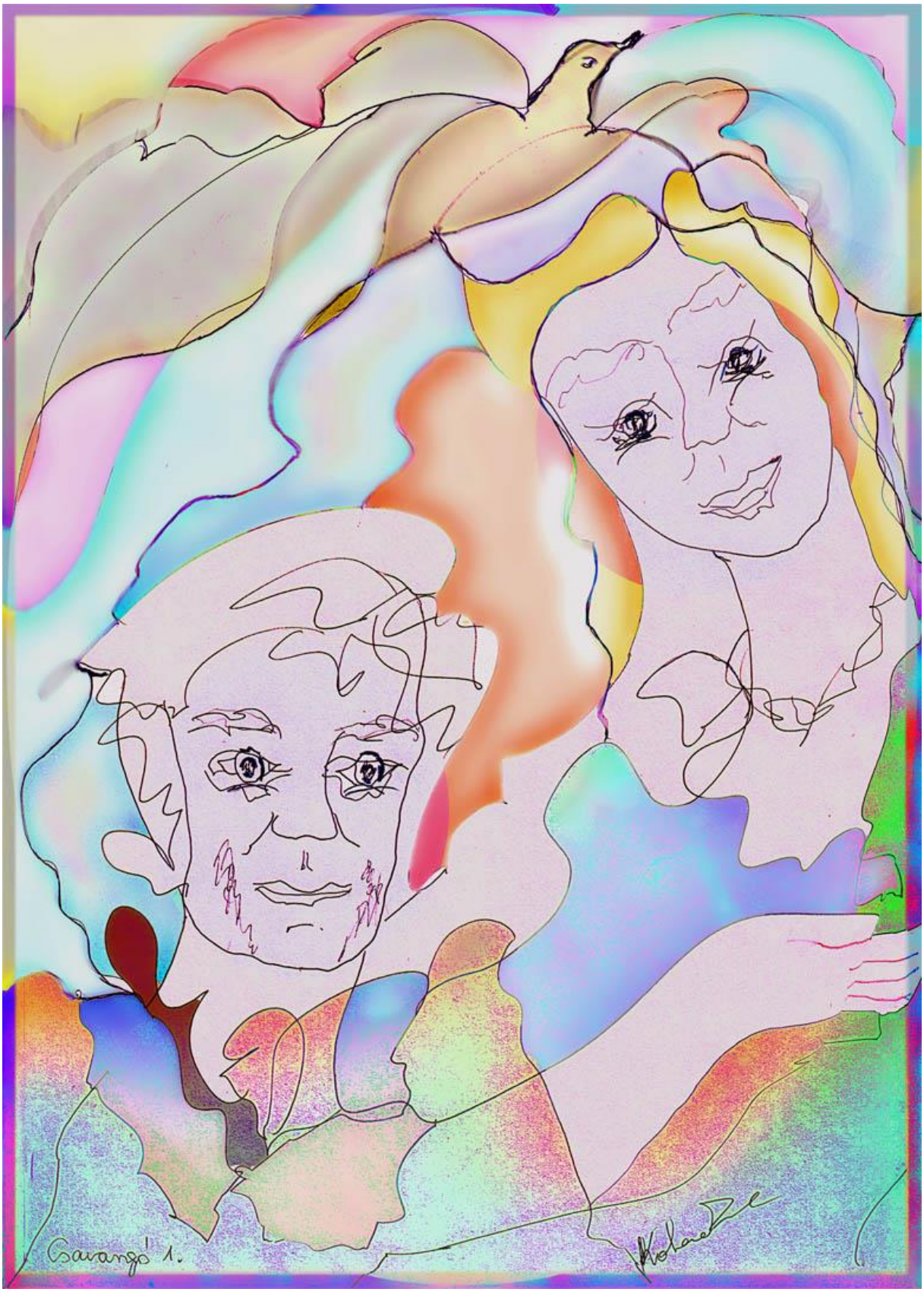

Kotaszek Hedvig: A Csavargó és a Szivárvány

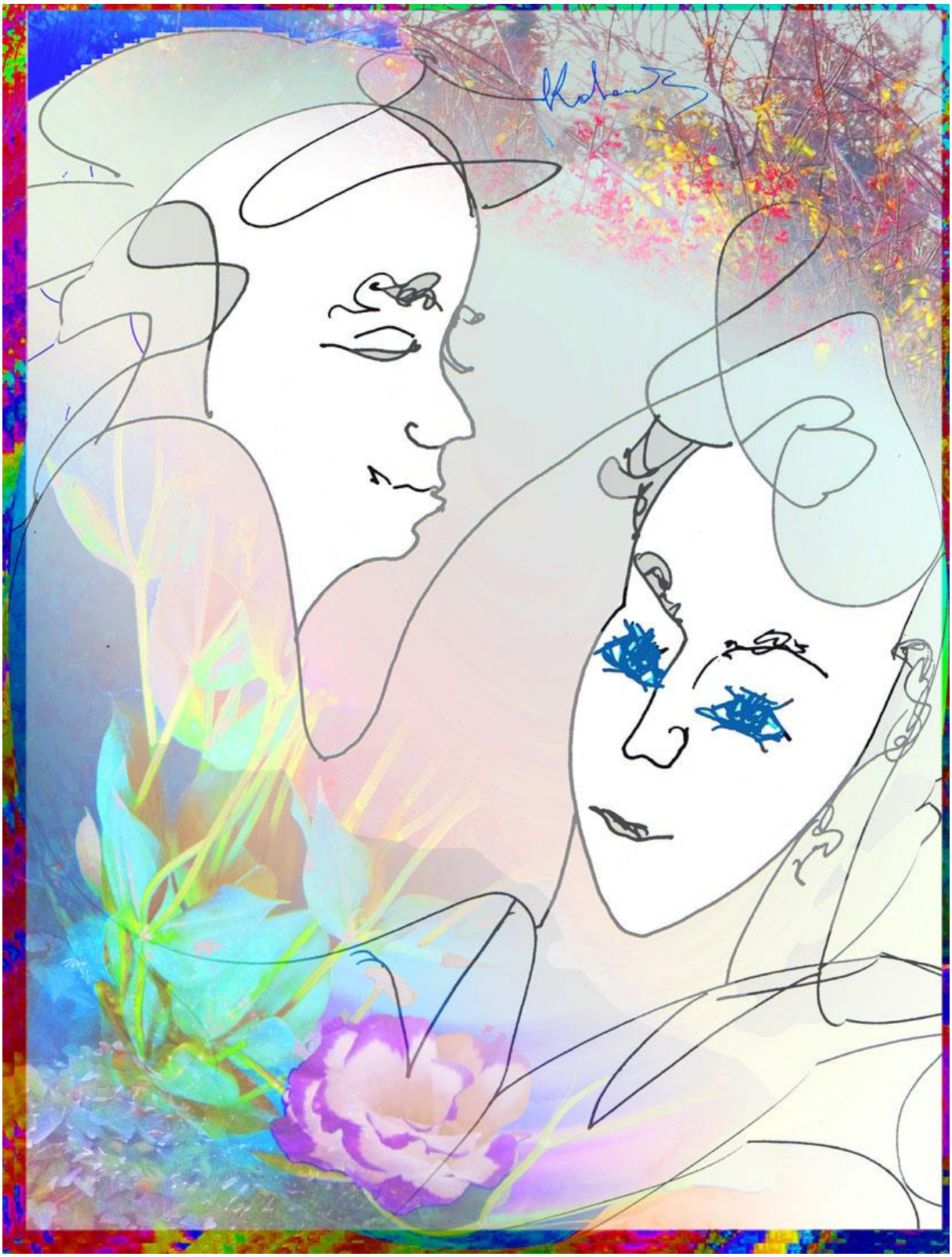

Kotaszek Hedvig: Alkotás-Work

Kotaszek Hedvig

Az én dalom

Hajlok a szélbe: nádbatörten
Ünnepi zúgással légy velem!
Szerelem hangom felfut az éjbe
Néma sikoltás énekem.

Dobbanó karod vállamra ejted
Minden a Lét még! Kergeted.
Álom az érzés: megpihensz benne
Lángod az éjbe fekteted.

Kotaszek Hedvig: Álmodozás-

Kotaszek Hedvig

Álom

Ölembe hulló kezembe veszlek,
megérint, átkarol, álmodj velem!
Márványos este, olvad a testre,
hulló fényekkel álmodó este,
ábrándos álmom álmodd velem.

Kotaszek Hedvig: Álom-Dream

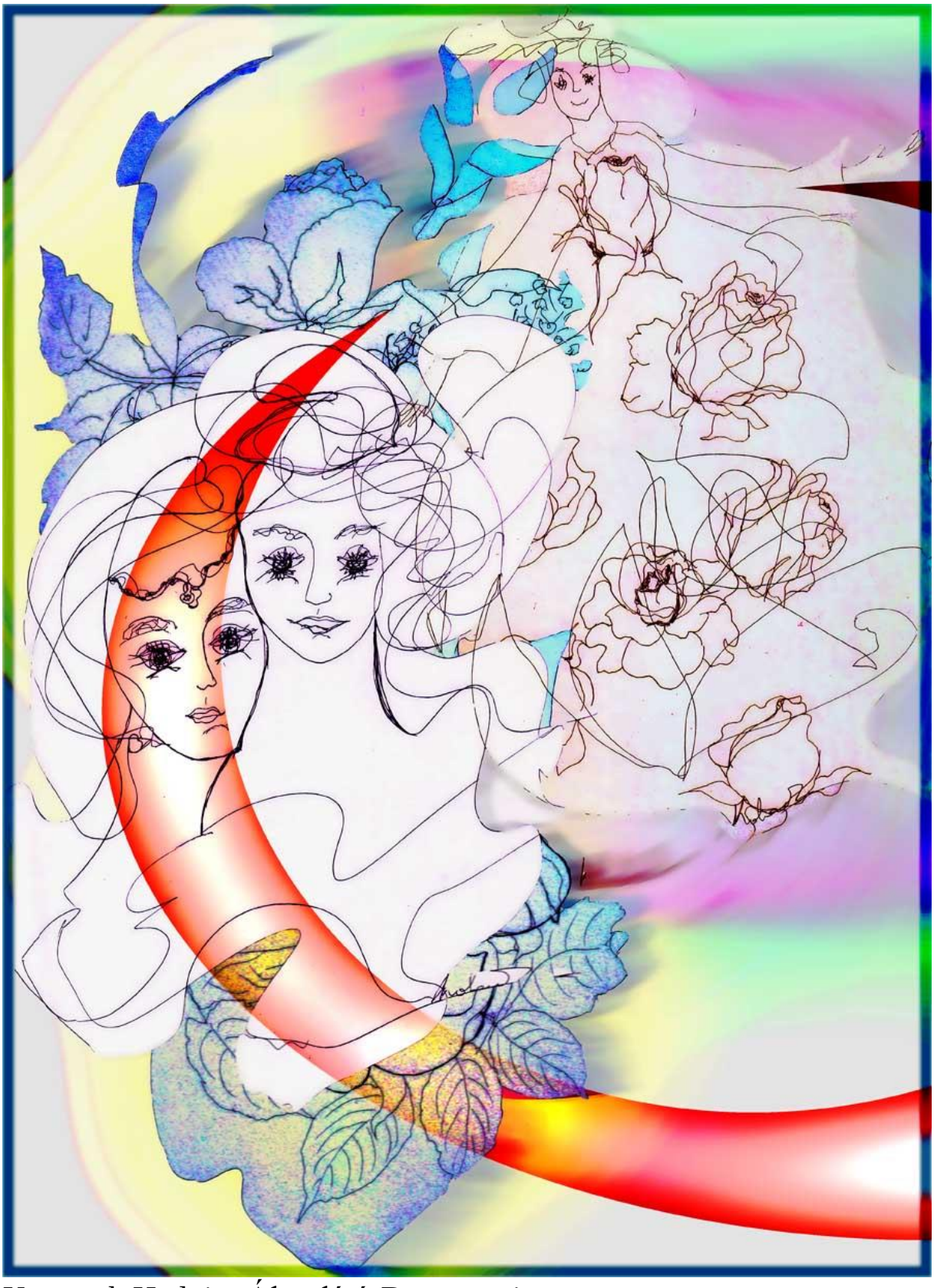

Kotaszek Hedvig: Álomlátó-Dreamseeing

Kotaszek Hedvig: Angyal-Angel

Kotaszek Hedvig: Astro

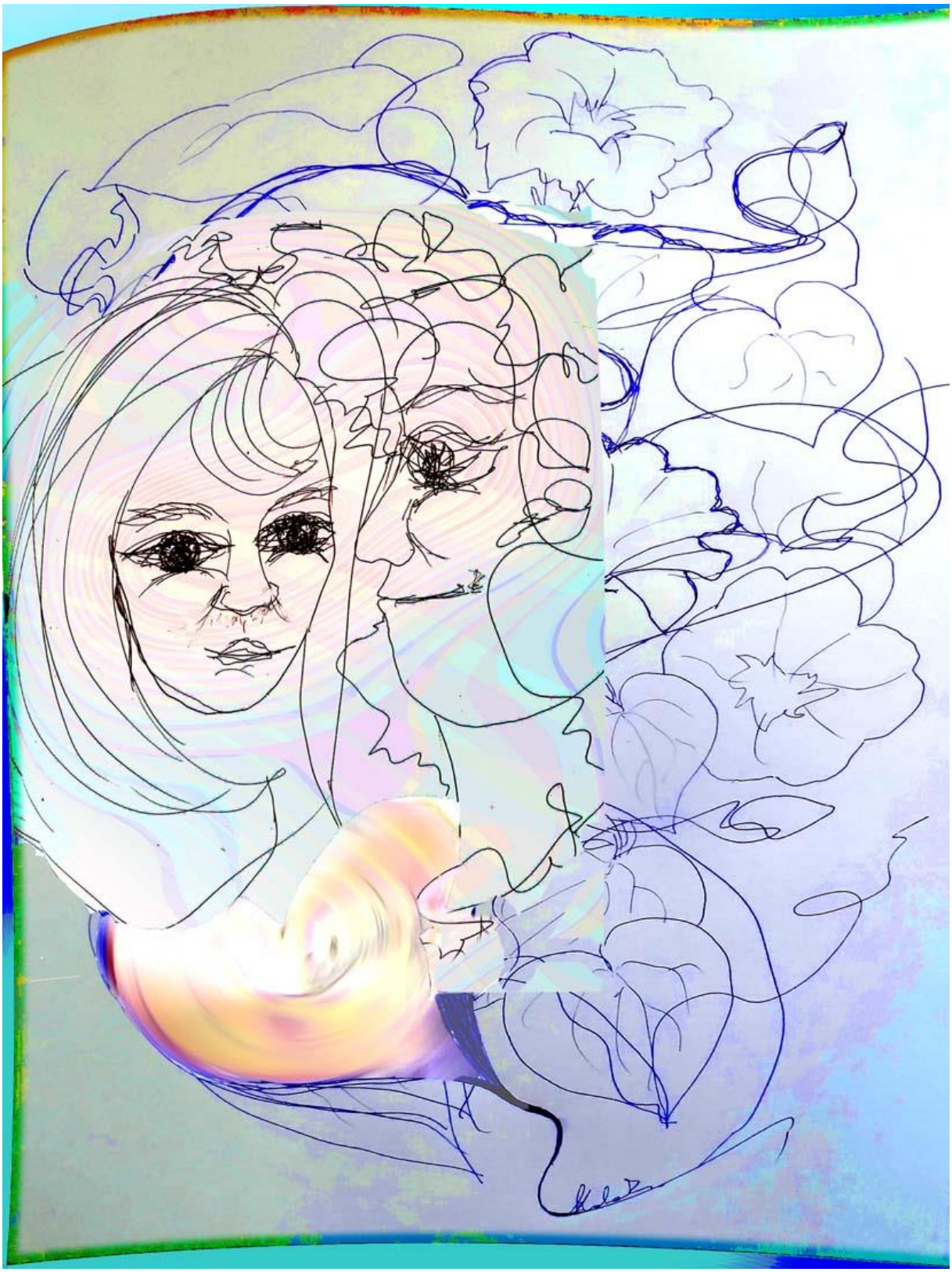

Kotaszek Hedvig: Aurám

Kotaszek Hedvig

Csak vártam…

Csak vártam az éjjelt
elhozta emléked.
Csak vártam a hajnalt
karodba takartam,
csillagos arcomat
Neked megmutattam.

Kotaszek Hedvig: Az ÉG madarai

Kotaszek Hedvig: Baka István, Könyörögj érettünk…!

Kotaszek Hedvig: Bartók Béla, A kékszakállú herceg vára

Kotaszek Hedvig: Bartók Béla, A kékszakállú herceg vára

Kotaszek Hedvig: Bartók Béla, A kékszakállú herceg vára

Kotaszek Hedvig: Bartók Béla, A kékszakállú herceg vára

Kotaszek Hedvig: Bartók Béla, A kékszakállú herceg vára

Kotaszek Hedvig: Bartók Béla, A kékszakállú herceg vára

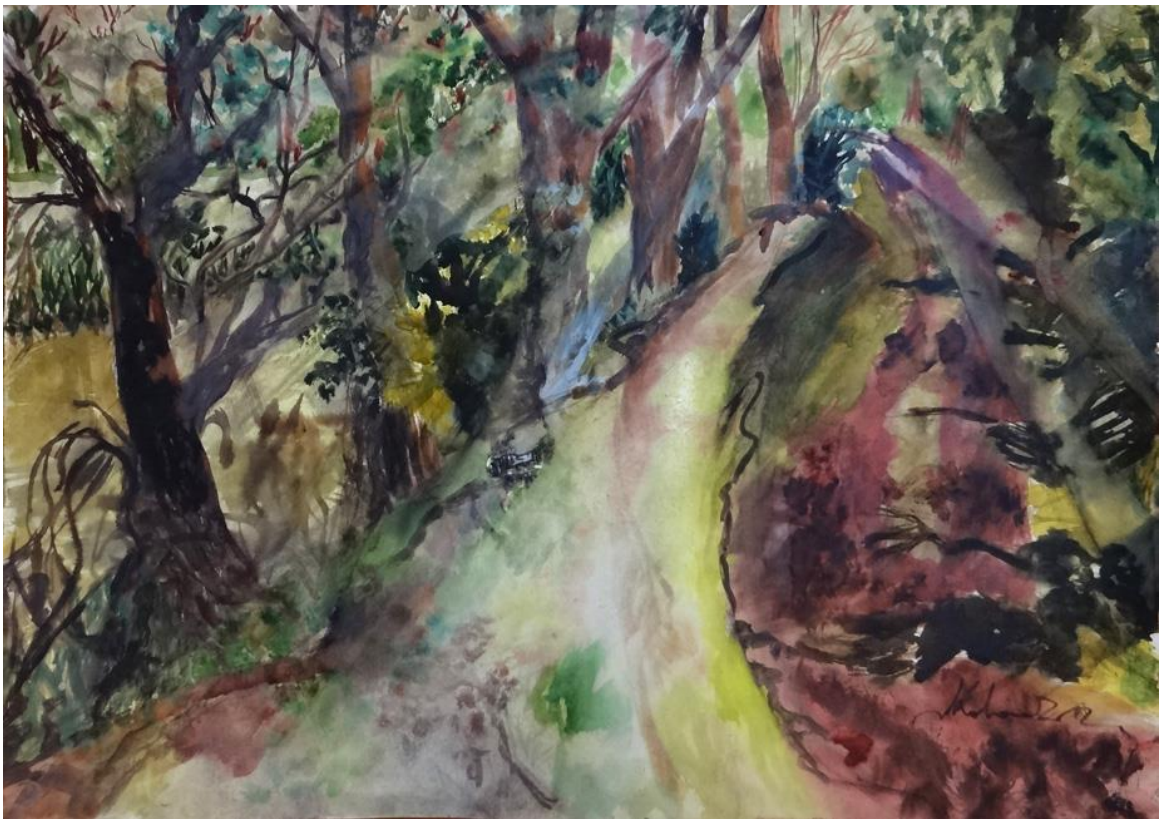

Kotaszek Hedvig: Belső út-Endoway

Kotaszek Hedvig: Belső út-Endoway

Kotaszek Hedvig: Bíborban-In Purple

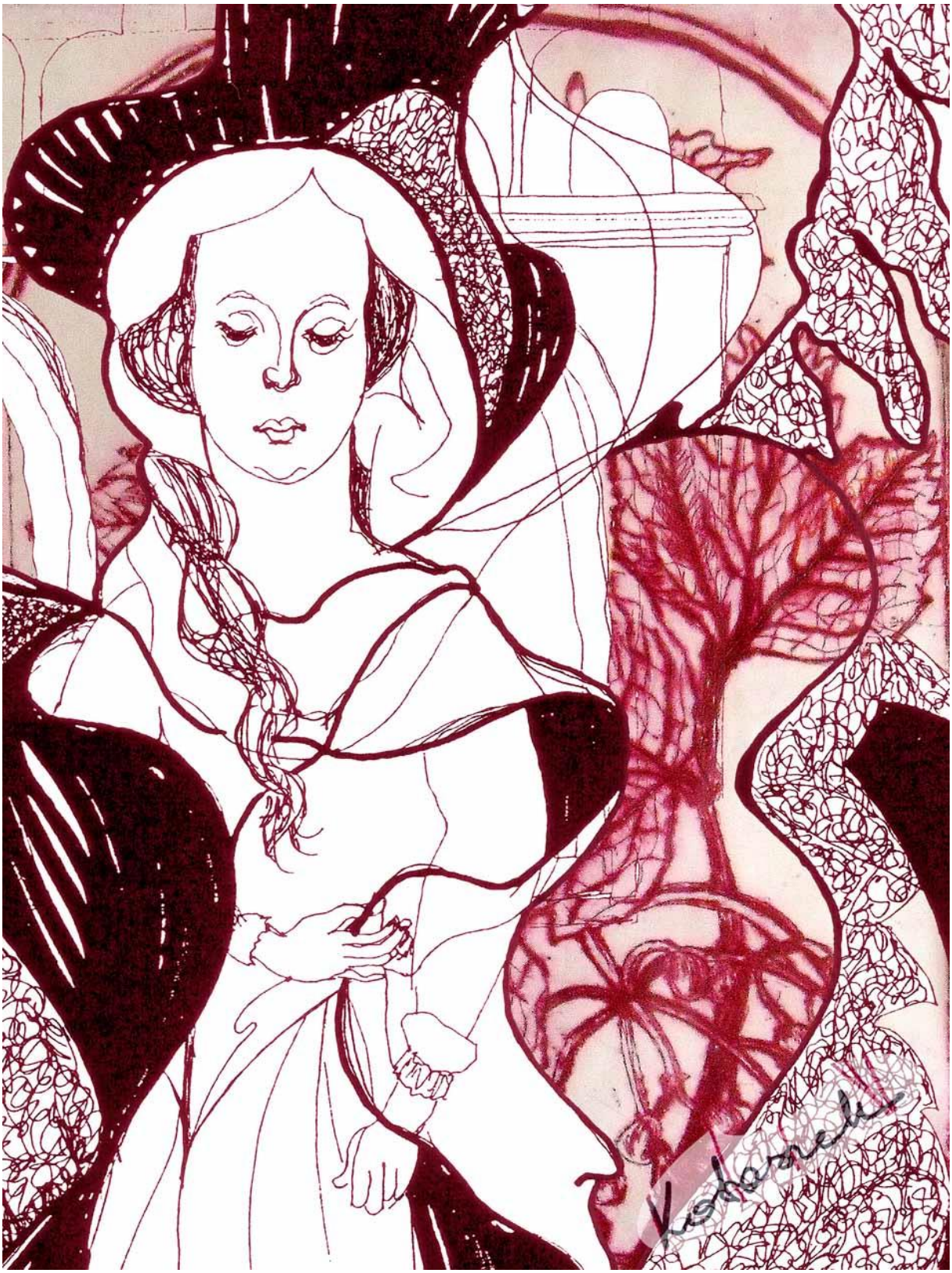

Kotaszek Hedvig: Bíbor Glória

Kotaszek Hedvig: Bölcsőben

Kotaszek Hedvig: Buborék-Bubble

Kotaszek Hedvig: Búcsúszín

Kotaszek Hedvig: Corona

KOTASZEK HEDVIG: HALLGATÁS

Csillagszemű

Csillagot néz rám a szemed.

Megmászta már az este a hegyek zugát
s most készíti a holnapot.
Ráakasztja a vékony Hold
minden kincsét a holnapnak
fürtös ujjaimra

majd megsimogatom az arcod...

Kezem nyomán rádpihen az
ébredő hajnal
s az este arcodon felejti a csillagokat.

Ő megjelent

Kedves kezedre ráesett egy pók
eltépett fátyla
s a mennyezetről, mint halk
citera zümmögött le a legyek
ősz végi dala.
Ma párnákká nőtt a hegyek lánca
s pihenni vittek szemeim
egy messze völgy nyomába.
Az úton kerék jajdult
be a sárba,
döccent s itt hagyta nyomát utoljára.

Merre keressem lépteid?

Kotaszek Hedvig: HALLGATÁS-részlet 1.2.

Kotaszek Hedvig: Csipkerózsika-Sleeping beauty

Kotaszek Hedvig: Csiribiri

Kotaszek Hedvig: Csiribiri

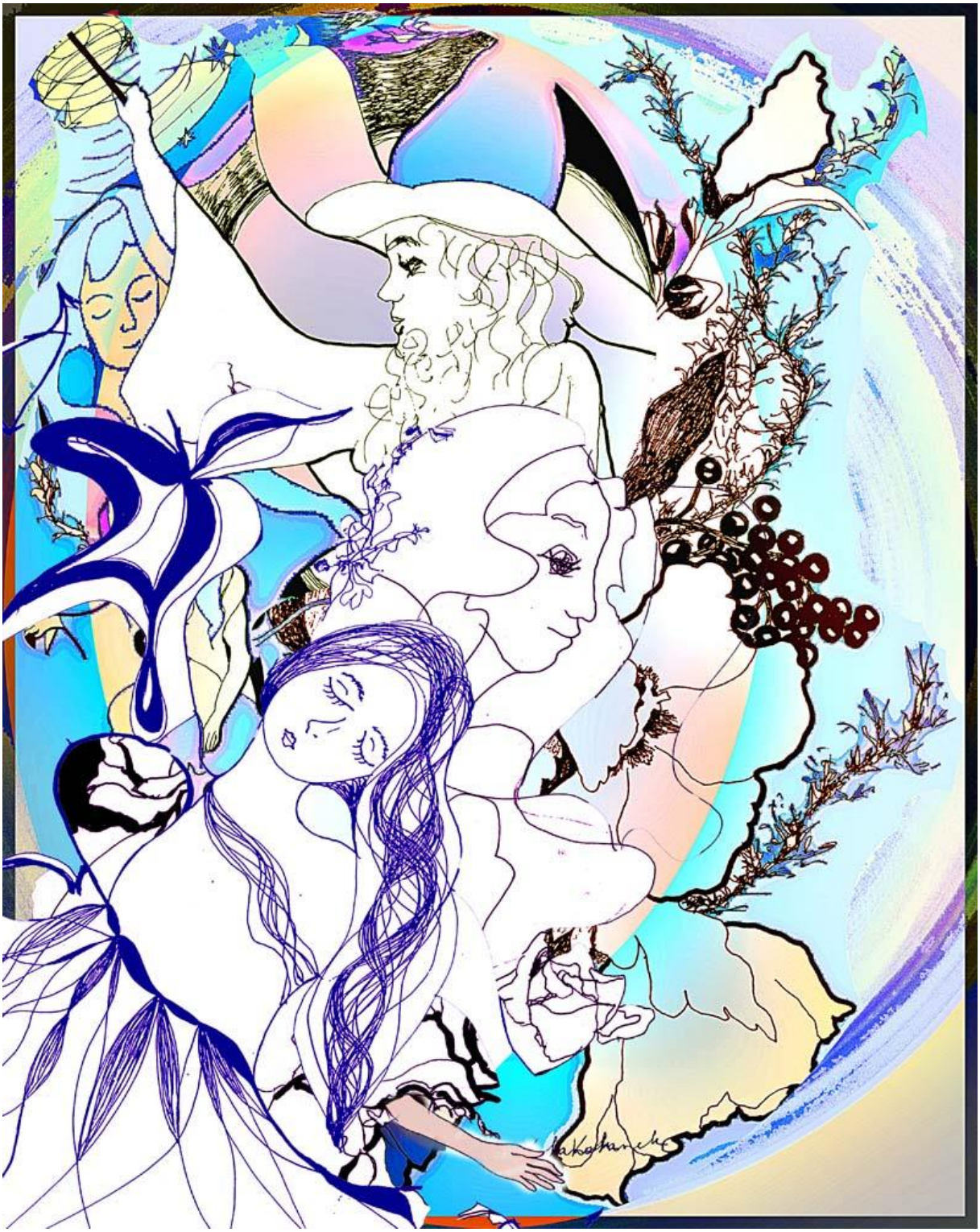

Kotaszek Hedvig: Csiribiri

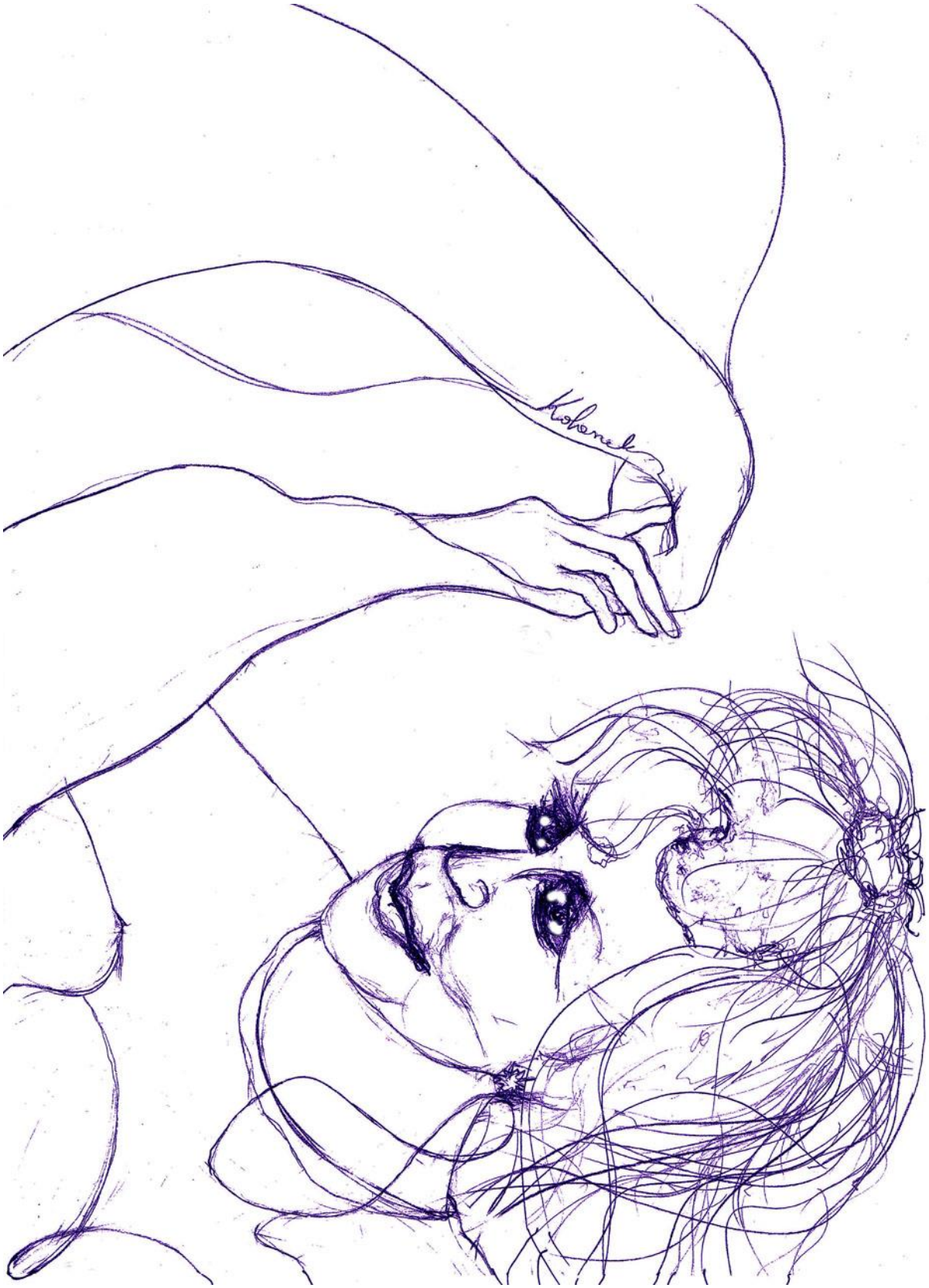

Kotaszek Hedvig: Csongrádi Kata táncol

Kotaszek Hedvig

De elmondhatom-e?

Elmondanám...
ugye tudod?
ugye várod?
de hisz már tudod,
hogy mit mondanék.
-Talán nem is szólnék.-

Ijedt, félszeg
várással
indulnék feléd
mikor
hajnal védi a kora lombokat.
-Talán nem is mennék.-

Eléd futnak
könnyű léptű
hajnalok
tiltott csodák,
mert
hajnalba rakja át
örök álmaim az este...

Kotaszek Hedvig: Égbolt-Heavens

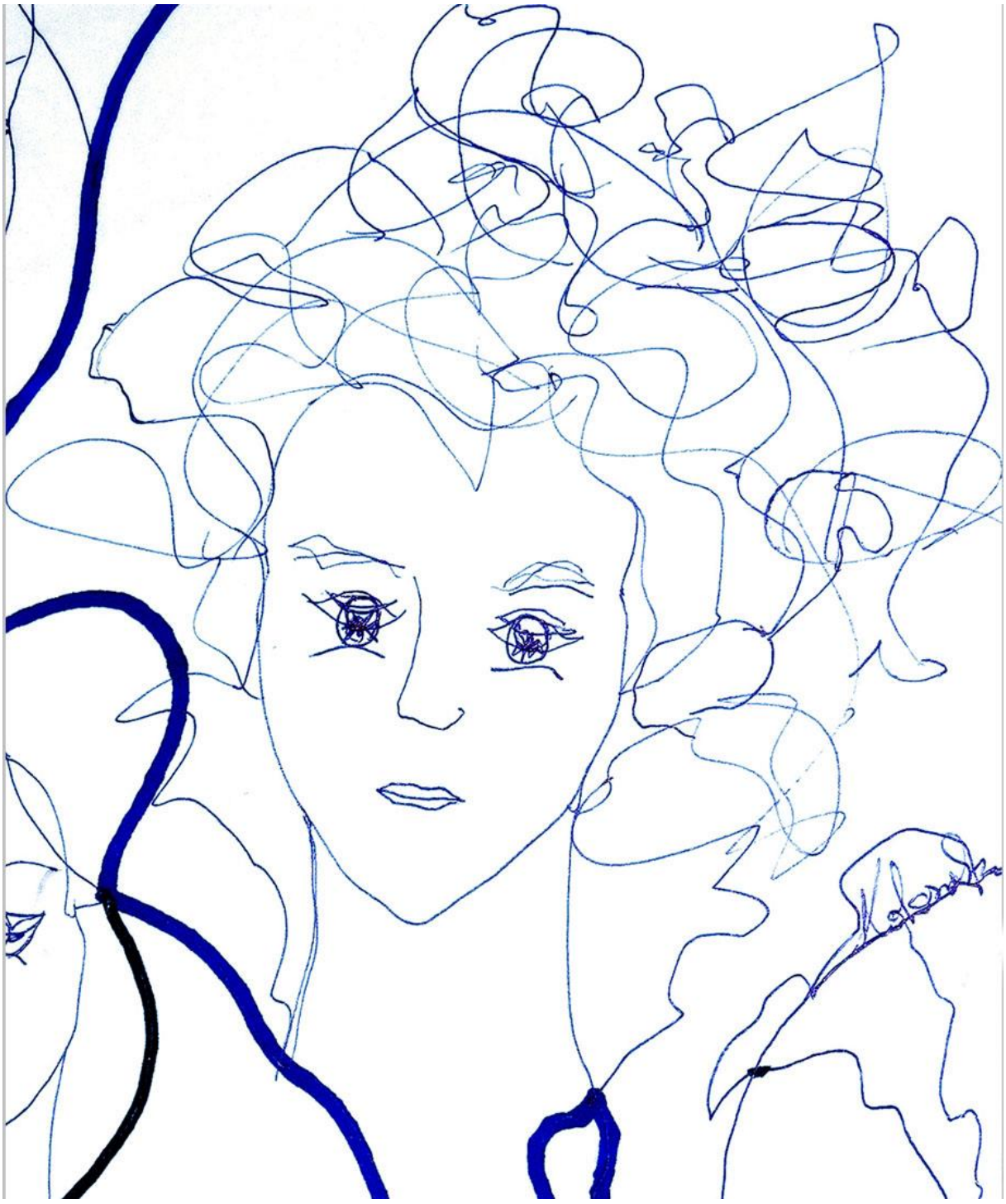

Kotaszek Hedvig: Ego

Kotaszek Hedvig: Egy-One

Kotaszek Hedvig: Egy magyar festő Párizsban

Kotaszek Hedvig: Egy rózsaszál-One rosepile

Kotaszek Hedvig: Egyedül-Unasissted

Kotaszek Hedvig: Egyedül-Unasissted

Kotaszek Hedvig: Egység-Synthetic

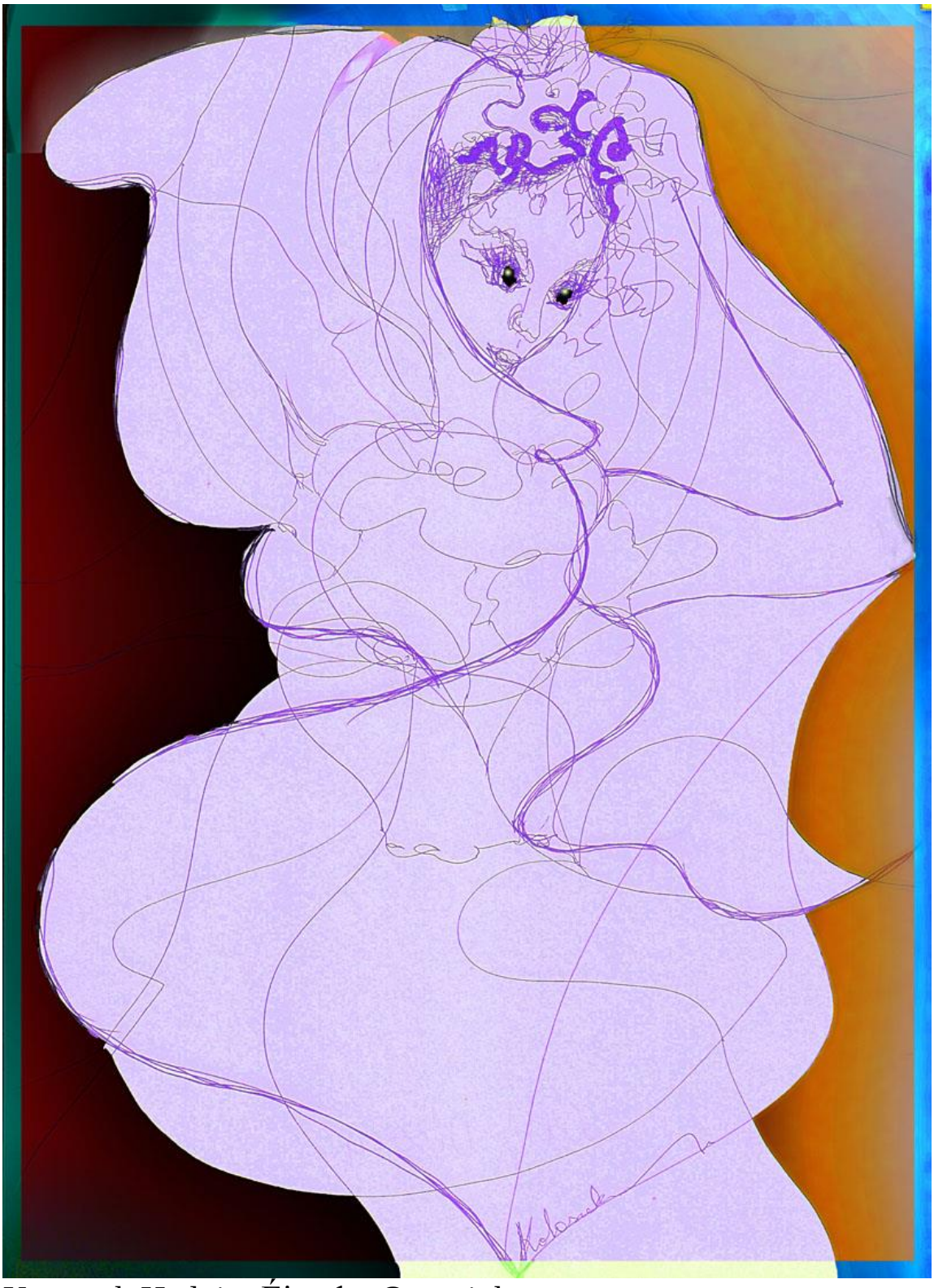

Kotaszek Hedvig: Éjszaka-Overnight

Kotaszek Hedvig: Elbűvölt-Enchanted

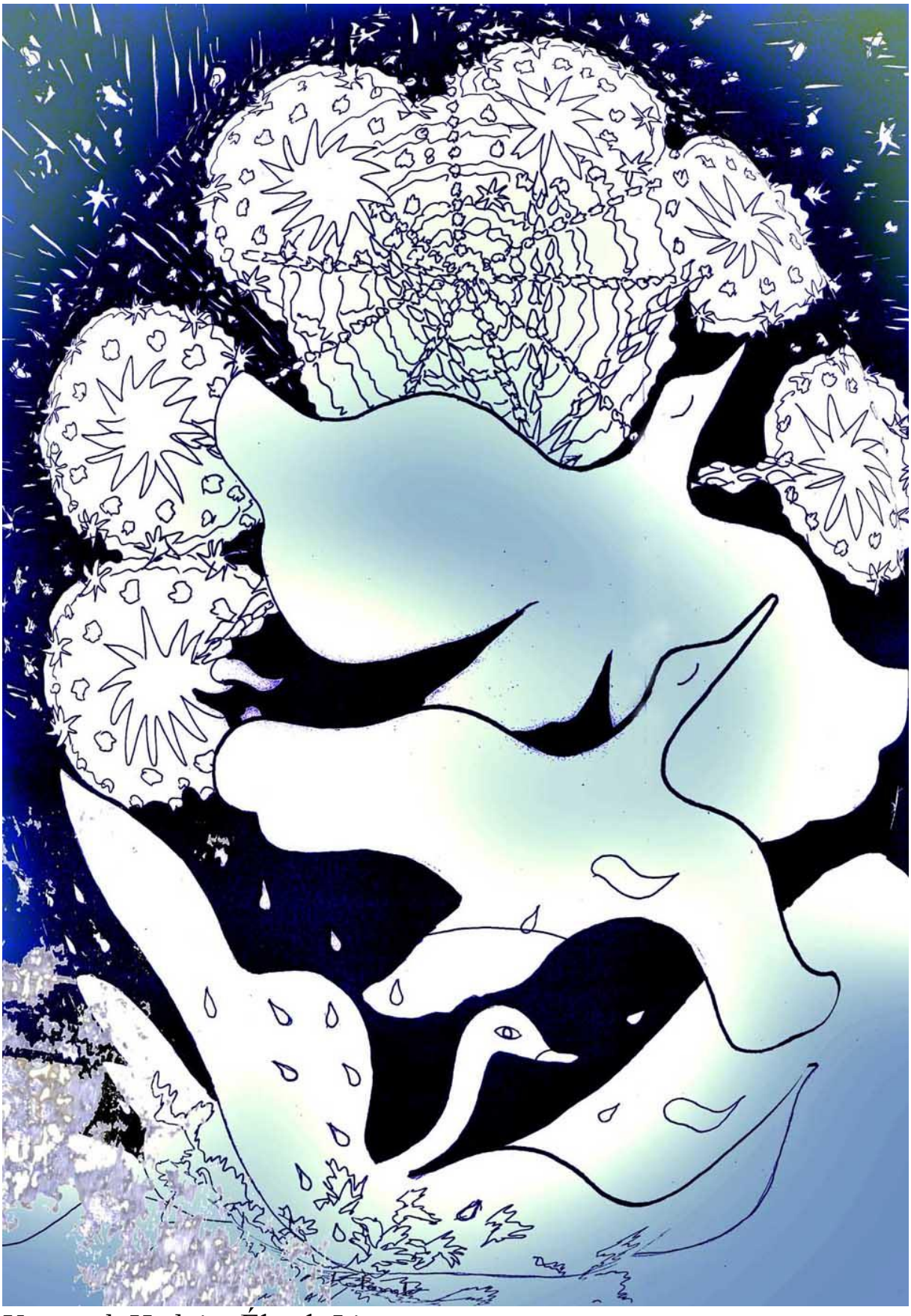

Kotaszek Hedvig: Életek-Lives

Kotaszek Hedvig: Életszerepeink

Kotaszek Hedvig: Eltáncolom Neked

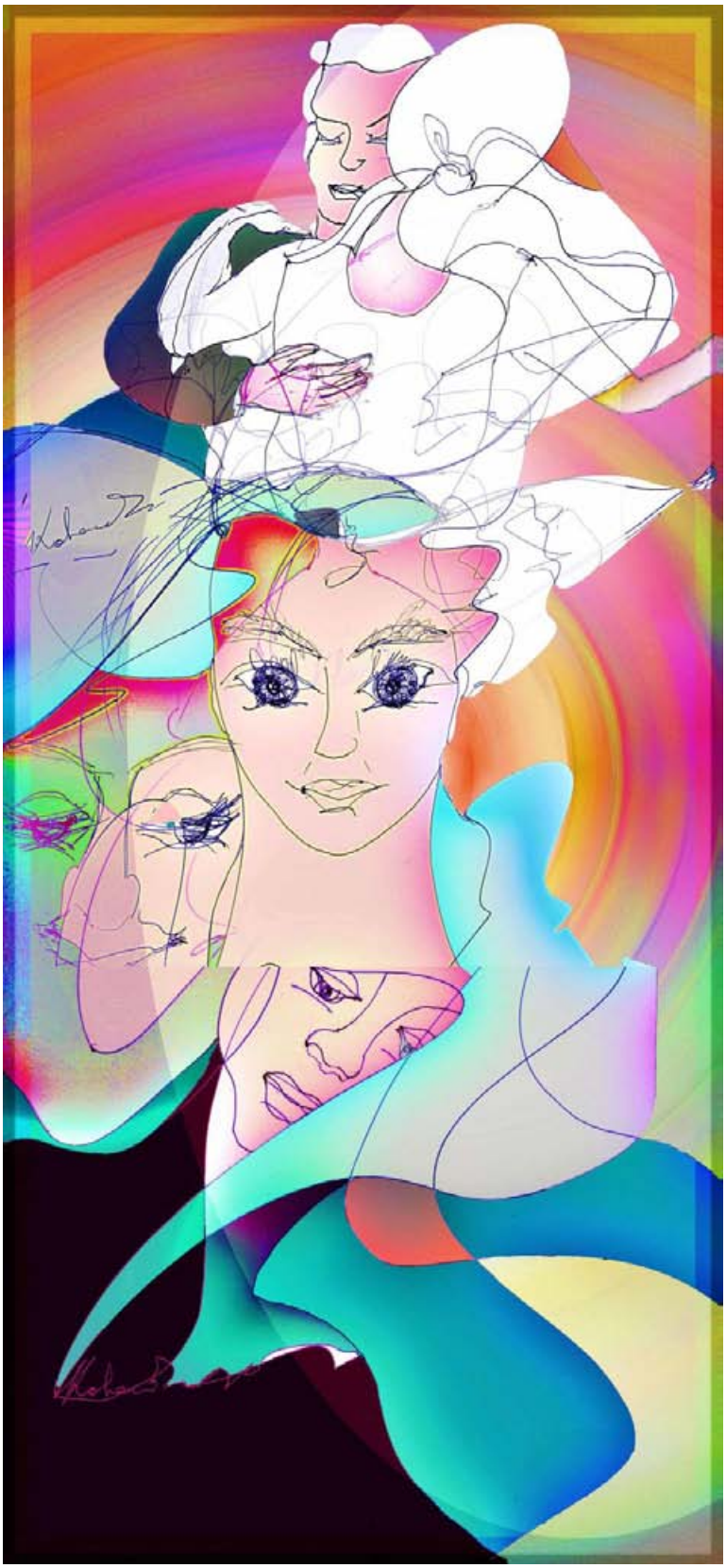

Kotaszek Hedvig: EMBER-Wallah

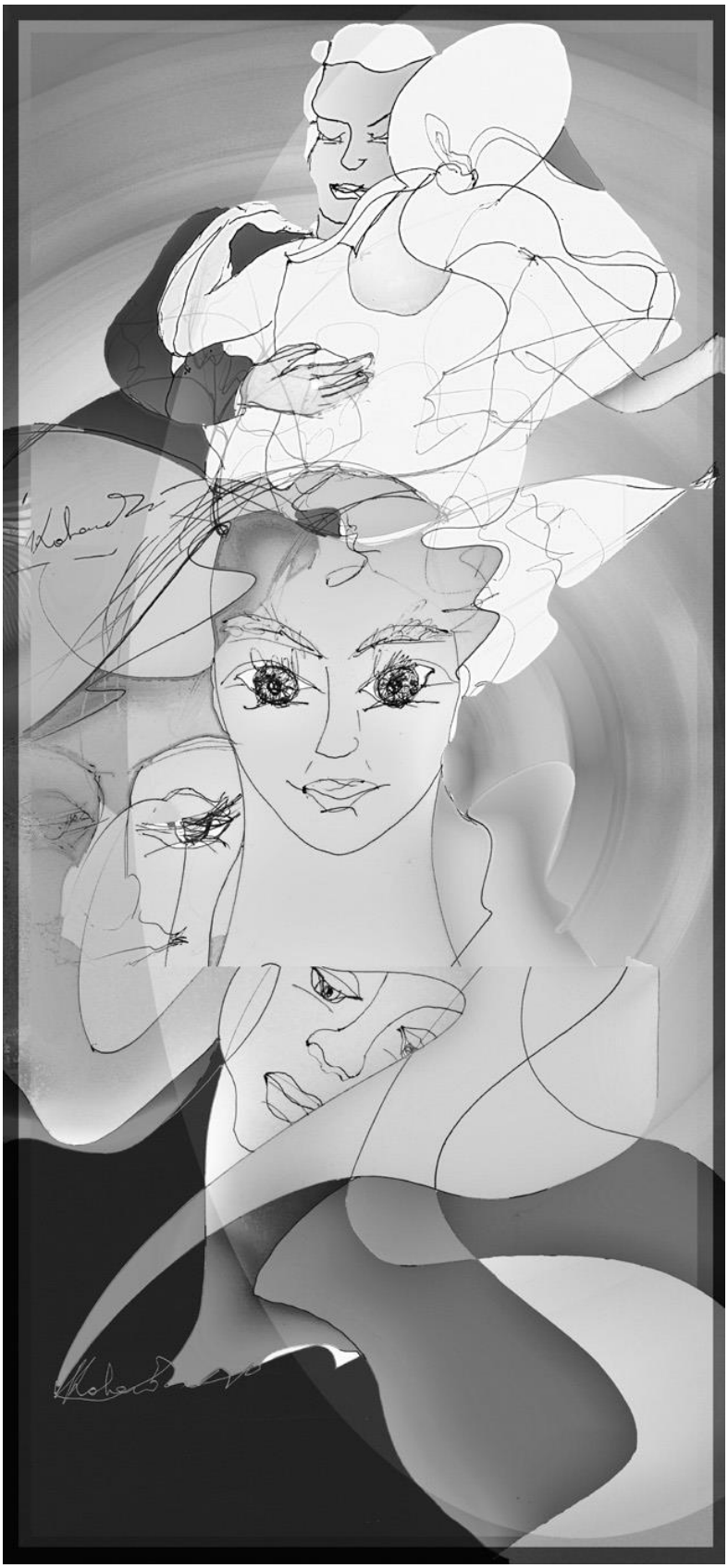

Kotaszek Hedvig: EMBER-Wallah

Kotaszek Hedvig: Emlékezés-Poemvisual

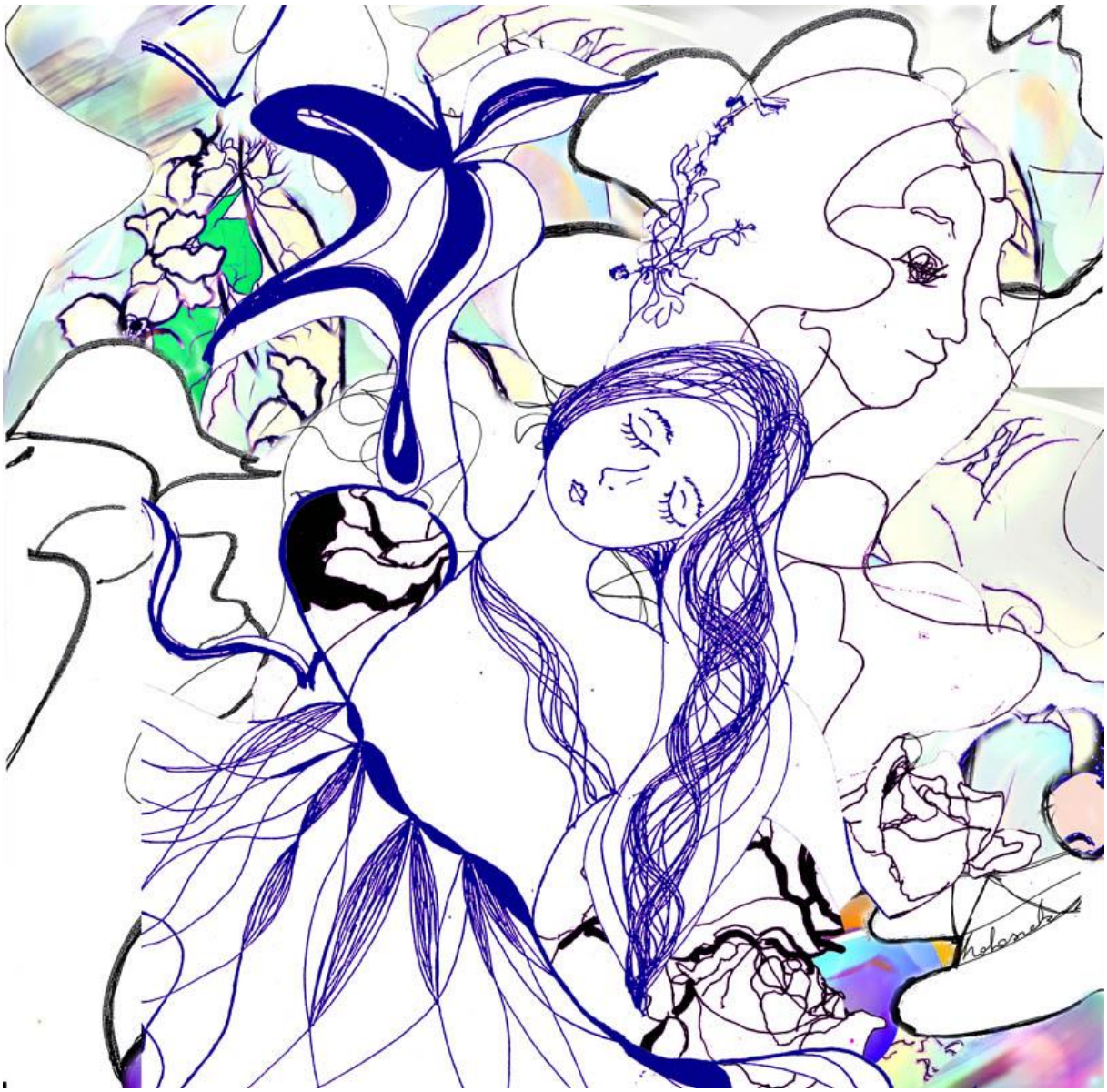

Kotaszek Hedvig: Emlékezések-Memorials

Kotaszek Hedvig: Emlékezések-Memorials

Kotaszek Hedvig: Enikő

Kotaszek Hedvig: Enikő

Kotaszek Hedvig: Enikő

A VILÁGOT NEM ÚGY LÁTJUK,

AHOGY AZ VAN,

HANEM AHOGYAN

MI VAGYUNK. EPIKTÉTOSZ

Kotaszek Hedvig: Bartók Béla, A kékszakállú ..

Kotaszek Hedvig

Érintés

Pillangó szárnyad felhőkbe mártva
Fürdik az éjben lilasötétben
Homályos hajnal nagyokat hallgat
megkerül sután-fénylő napsugár.

Égzengés vára fekete vágyad
Fürdik az éjben lilasötétben
Reszkető hajnal nagyokat hallgat
simogasd sután-fénylő napsugár.

Szivárványhártya lebegő ágyam
Fürdik az éjben lilasötétben
Zokogó hajnal nagyokat hallgat
ázottan sután-fénylő napsugár.

Hallgatás vára, fekete fáklya
Fürdik az éjben lilasötétben
Lobogó hajnal nagyokat hallgat
Megérint sután- fénylő napsugár.

Lebegő lélek megérint érzem
Fürdöm az éjben lilasötétben
Szikrázó hajnal nagyokat hallgat
Szerelmes sután- fénylő napsugár.

Kotaszek Hedvig: Erdei tánc

Kotaszek Hedvig: Erzsébet-Elisabeth

Kotaszek Hedvig

érted…

Szitkok az éjben
szájamba téptek
Elhagylak.
egyedül érted
igaz a vétek.

Szeretlek

téged mérnek
siető léptek
arcod az éjben
vállamra térdel

Egyedül érted igaz a vétek.

Szeretlek

Téged nyit az éjjel.
Titkok kapujába
emelkedem érted

Miért nem érted?

Kotaszek Hedvig: Esti napraforgó-Night turnsole

Kotaszek Hedvig:EZÜSTHARANG-Silverben

Kotaszek Hedvig: Ezüst hattyú-Silver swan

Kotaszek Hedvig: Ezüstmadár-Silverbird

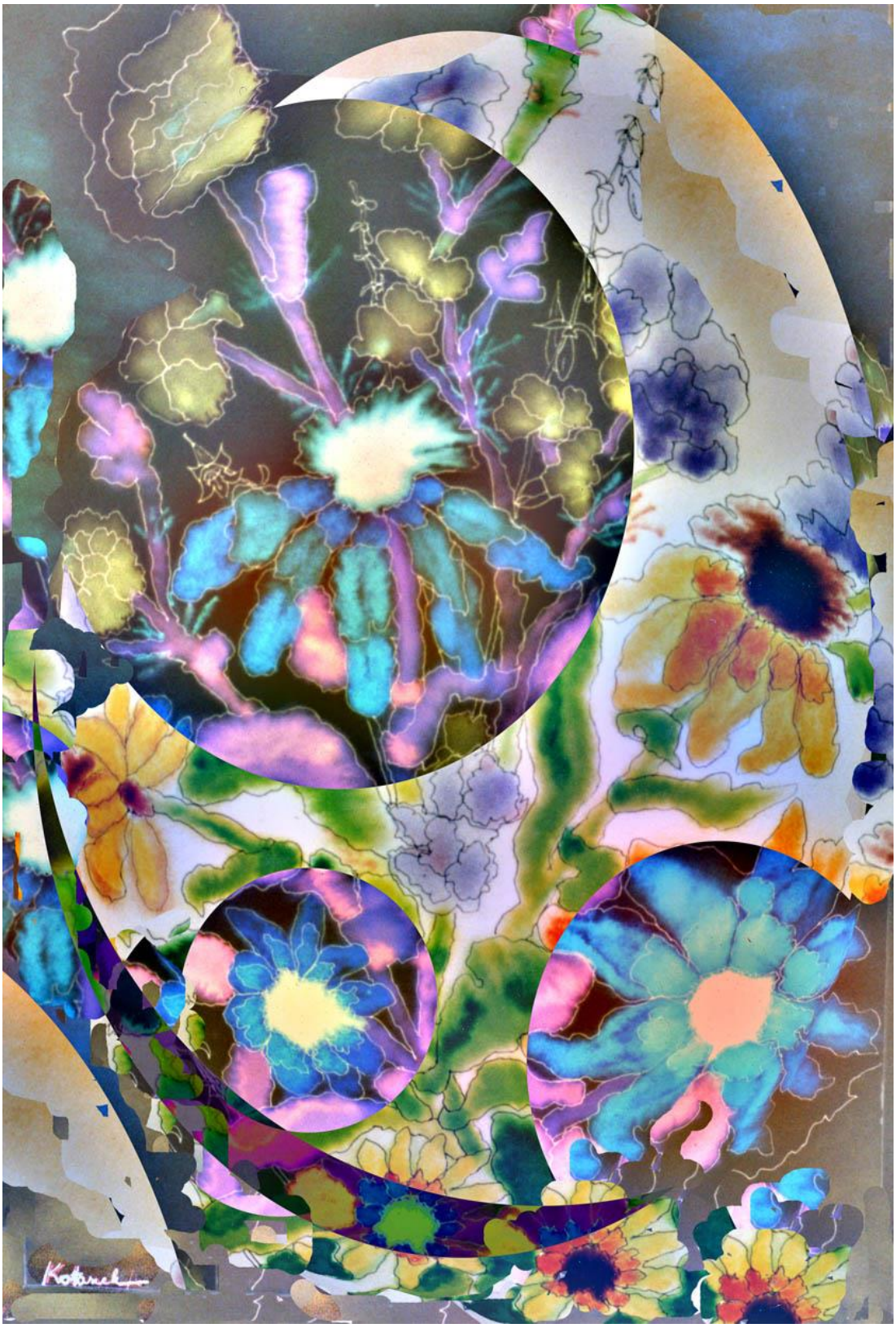

Kotaszek Hedvig: Ezüstvirág-Silverflower

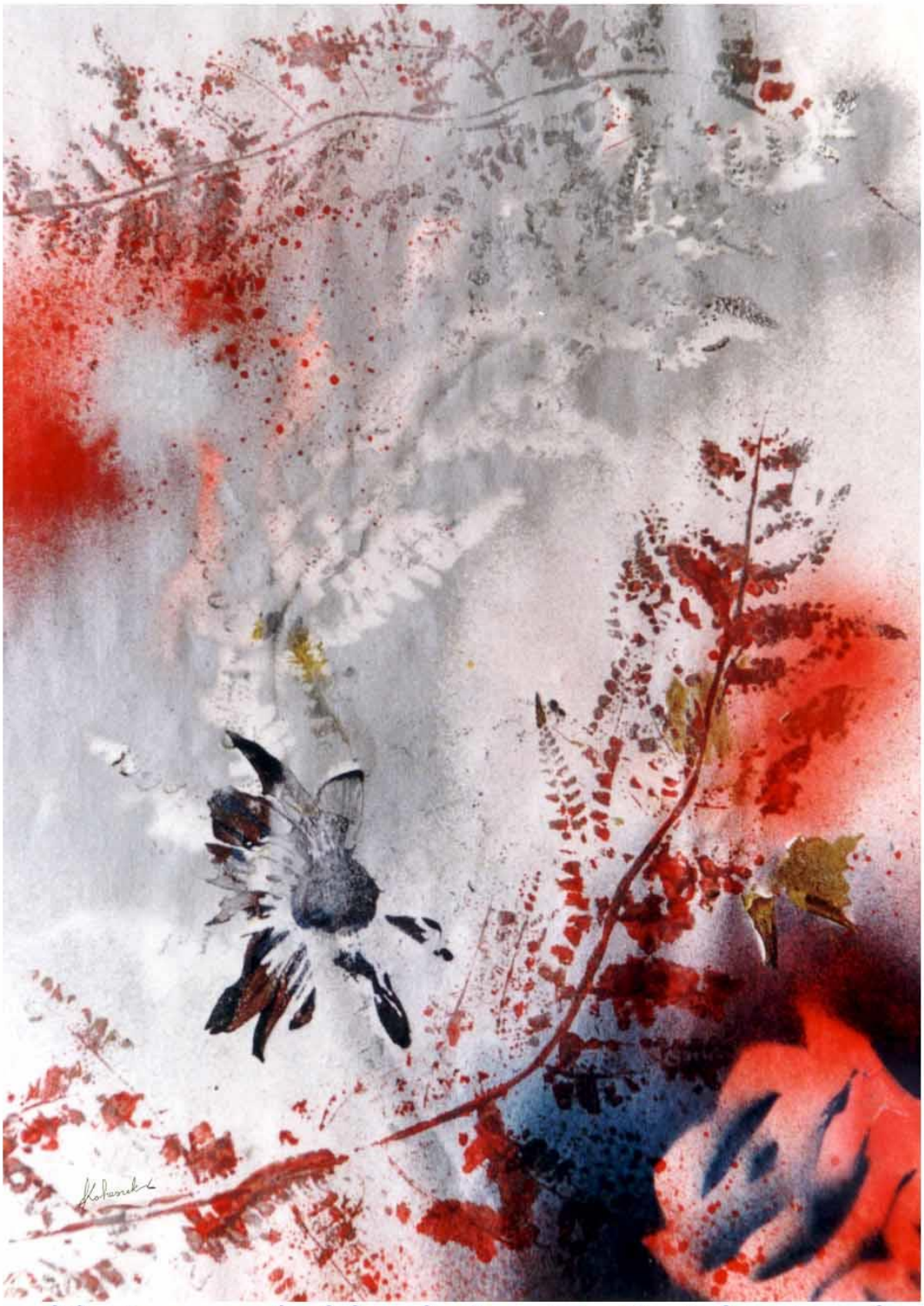

Kotaszek Hedvig: Ezüst hajnal

Kotaszek Hedvig: Ezüst hajnal-Silver blush

Kotaszek Hedvig: Fájdalom-Ache

Kotaszek Hedvig: Fantom

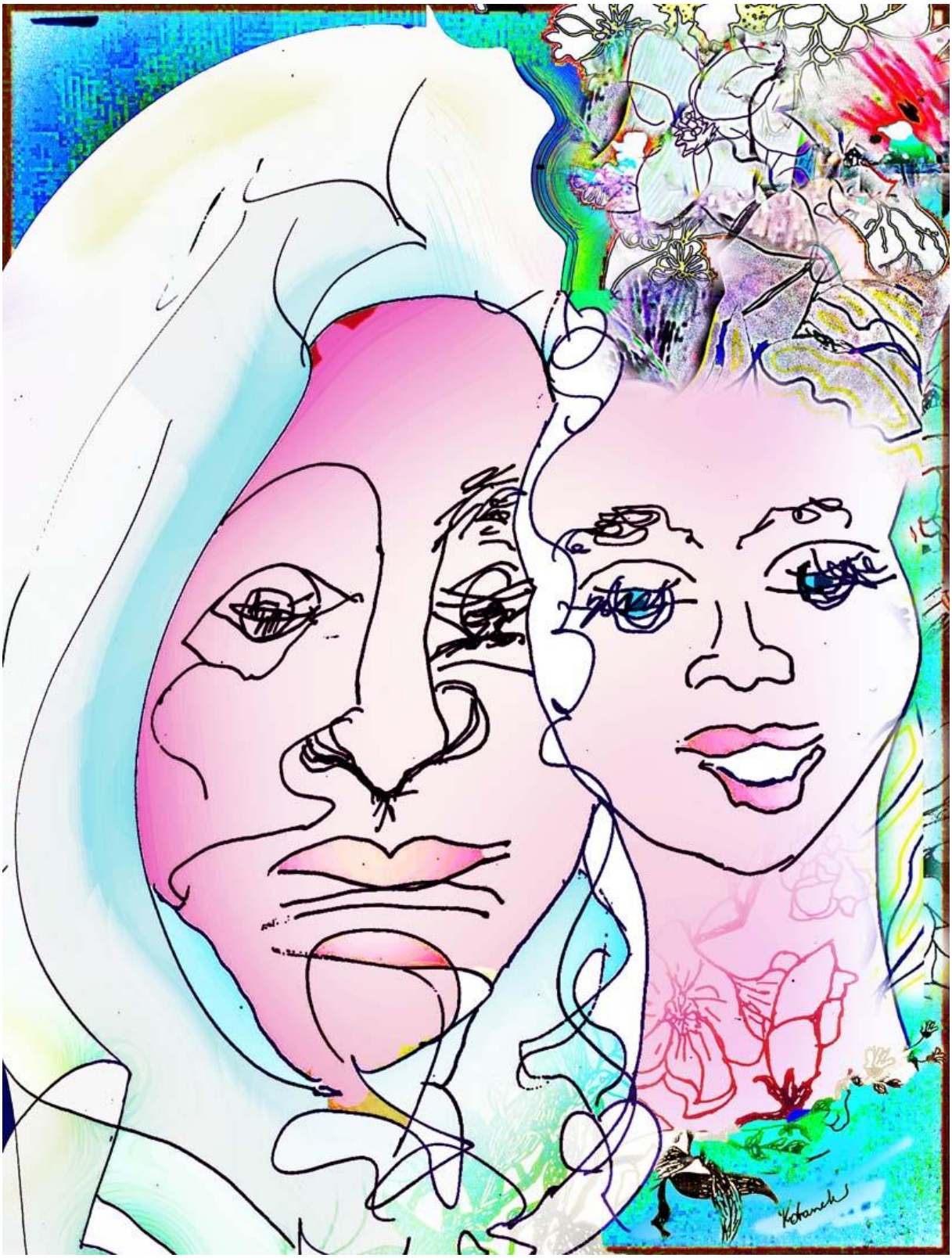

Kotaszek Hedvig: Fantom

Kotaszek Hedvig: Fantom

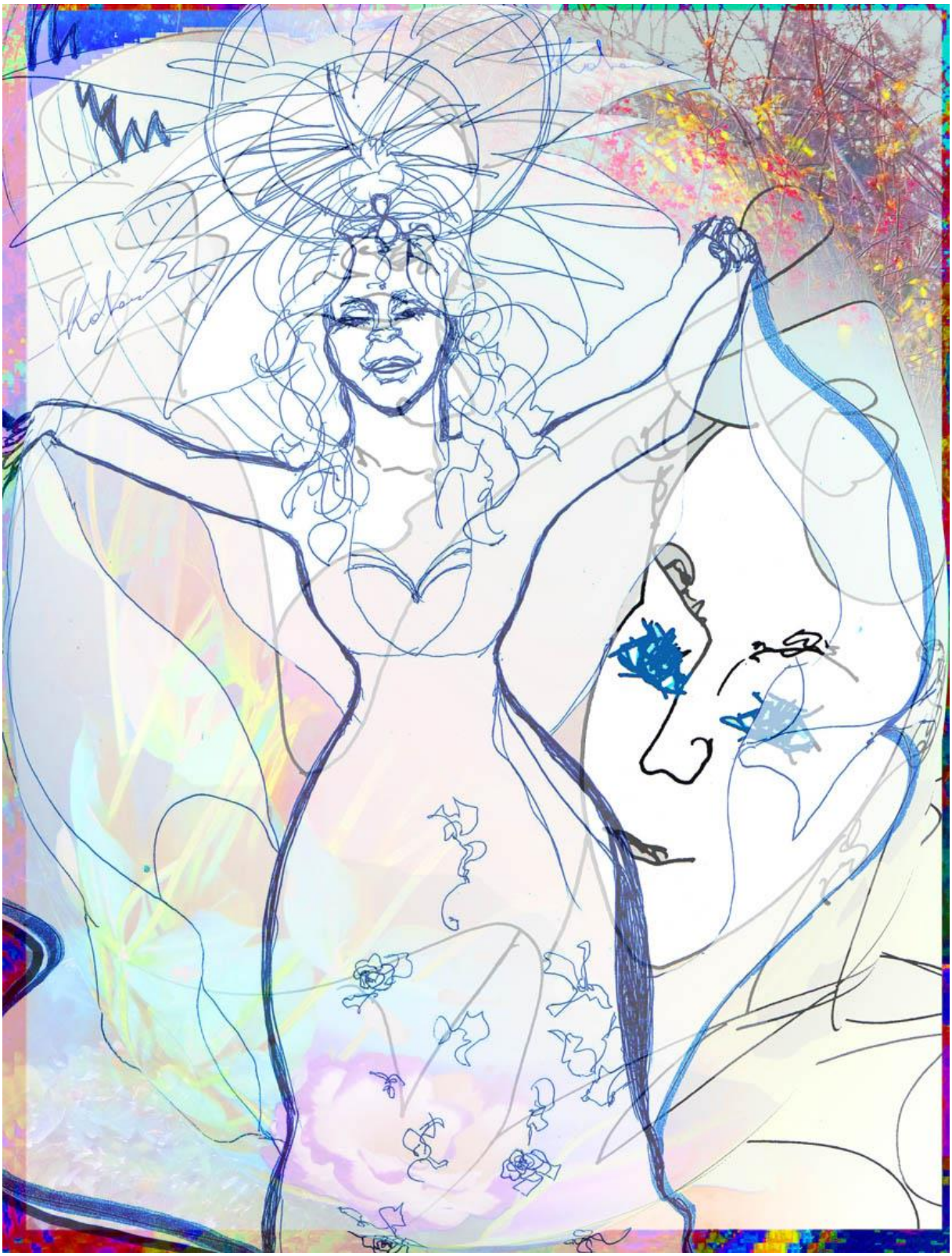

Kotaszek Hedvig: Fátyoltánc- Veildance

Kotaszek Hedvig: Fecske-emlék-Swallow-memorial

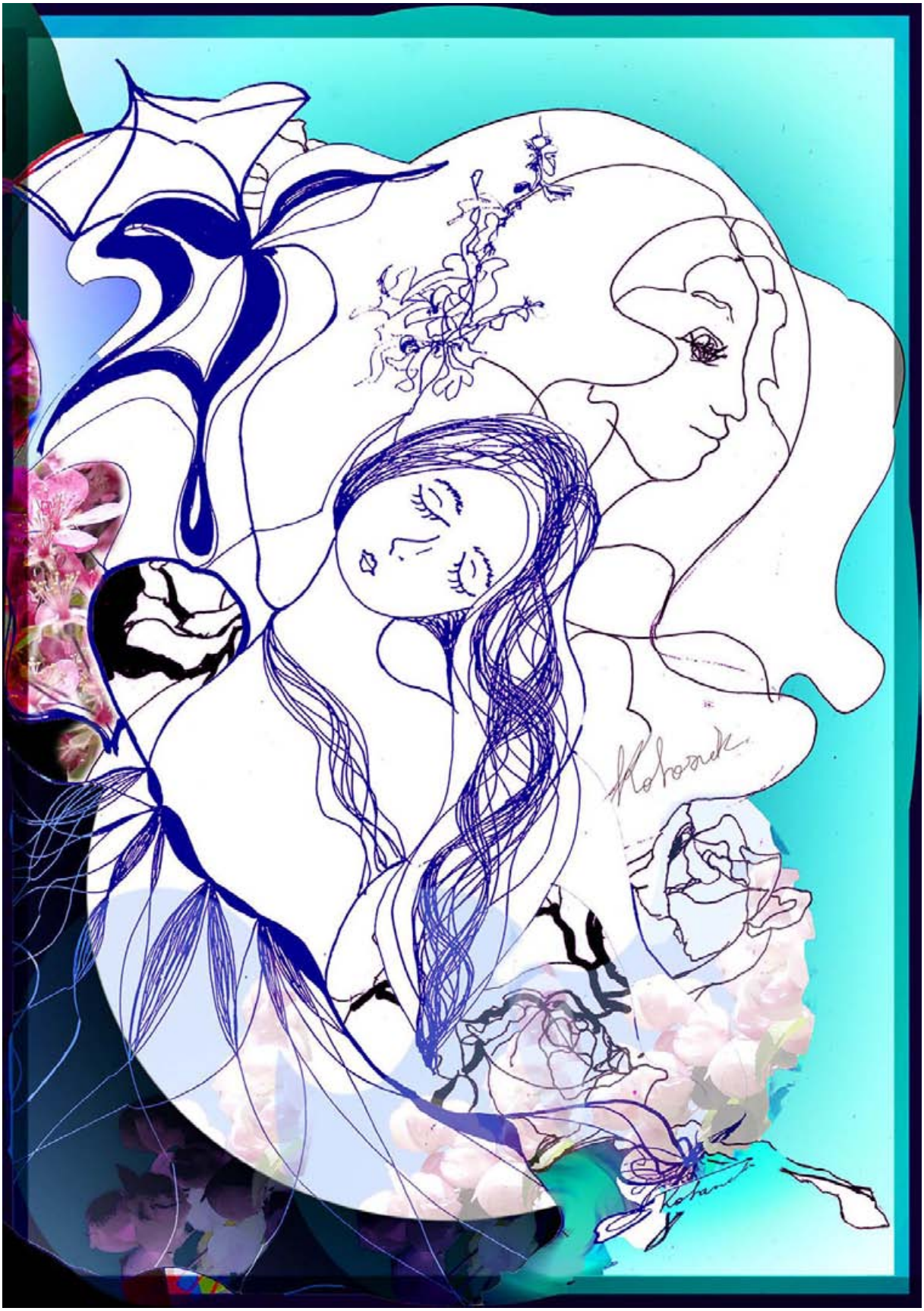

Kotaszek Hedvig: Fecske-emlék-Swallow-memorial

Kotaszek Hedvig: HALLGATÁS 2.-3.

Futottam...
reccsenő bokrok mélyére néztem:
visszatartott egy-egy virágos ág,
ujjamra tűztem minden cseppnyi jóért
a fölserkenő balzsamot,
s piros cukorként kaptam le
egy csipkebogyót az ajkadról.
Percekbe bújtattam kedvemet,
egy-egy levélre ráírtam nevedet,
hogy a kereső sugár is
rádcsodáljon.
Pillanat hozta jószagú széllel
hátamra égtek a csillagok:

– Fenn is a nyomodban járok. –

Mindig vártam, hogy itt legyél,
s ha összezörrentett kinn a szél
két pehelylő ágat:
Karomba olvadt friss tavaszt
pergetett rám a Nap:

– Havat sodor a szél. –

Hallgatás

– Elhallgattam –
a szürke fákat szépíted reggelente.
Friss tompa lantoddá fújja a szél
szétdobott szirmait.
Hadd nézzék ajkamra
idegen csókok büszke fényét,
s hidd te is, hogy a tiéd vagyok,
ha rebbenő szemem tavába mélyedsz.

Kotaszek Hedvig: HALLGATÁS 2.-részlet 2.-3.

Kotaszek Hedvig: Fehér virágom-My white flower

Kotaszek Hedvig:Fehér virágom-My white flower

Kotaszek Hedvig: HALLGATÁS 3.

De kék vadvirág nyílik ágyamon
s részegítő cseppekben ölel máshoz az éjjel.

– Énekelek –
Ezentúl én rakom az ágat a fákra fel
s viszem a fákat könnyű táncos lépttel
a hegyre.

Könnyű friss tűvel szántom át a rétet
a kalászok tövébe kenyeret rejtek,
s a fákra dobom majd
kedves fiam első sírását.
Képpé fújom benned az első napot,
s verssé írom rólad az első szót:
de fenn is veled futok mámoros
új napok elé!

Megszedem a fákat kökényvirággal,
s alájuk hajlok, barna törzs leszek.
Leszedem rólad ezüstruhádat,
– a Napba merítem kezem. –
Völgybe hajtom a fejem,
hajamra madarak szállnak, repdenek:.
Napot csókol a kezem rájuk.

...már pihenni vágyom,
köd ül a vállamon
s alám merül az éj.

Öledben elveszett az este.

Kotaszek Hedvig: HALLGATÁS 3.-Részlet 3.-Vers-Poem

Kotaszek Hedvig:Fekete hattyú-Black swan

Kotaszek Hedvig: Felhőjáték-Cloudtoy

Kotaszek Hedvig: Pukk-(Shakespeare)-Statue

Kotaszek Hedvig: Fenyőcsúcs-Firaces

Kotaszek Hedvig: Fenyőcsúcs-Firaces

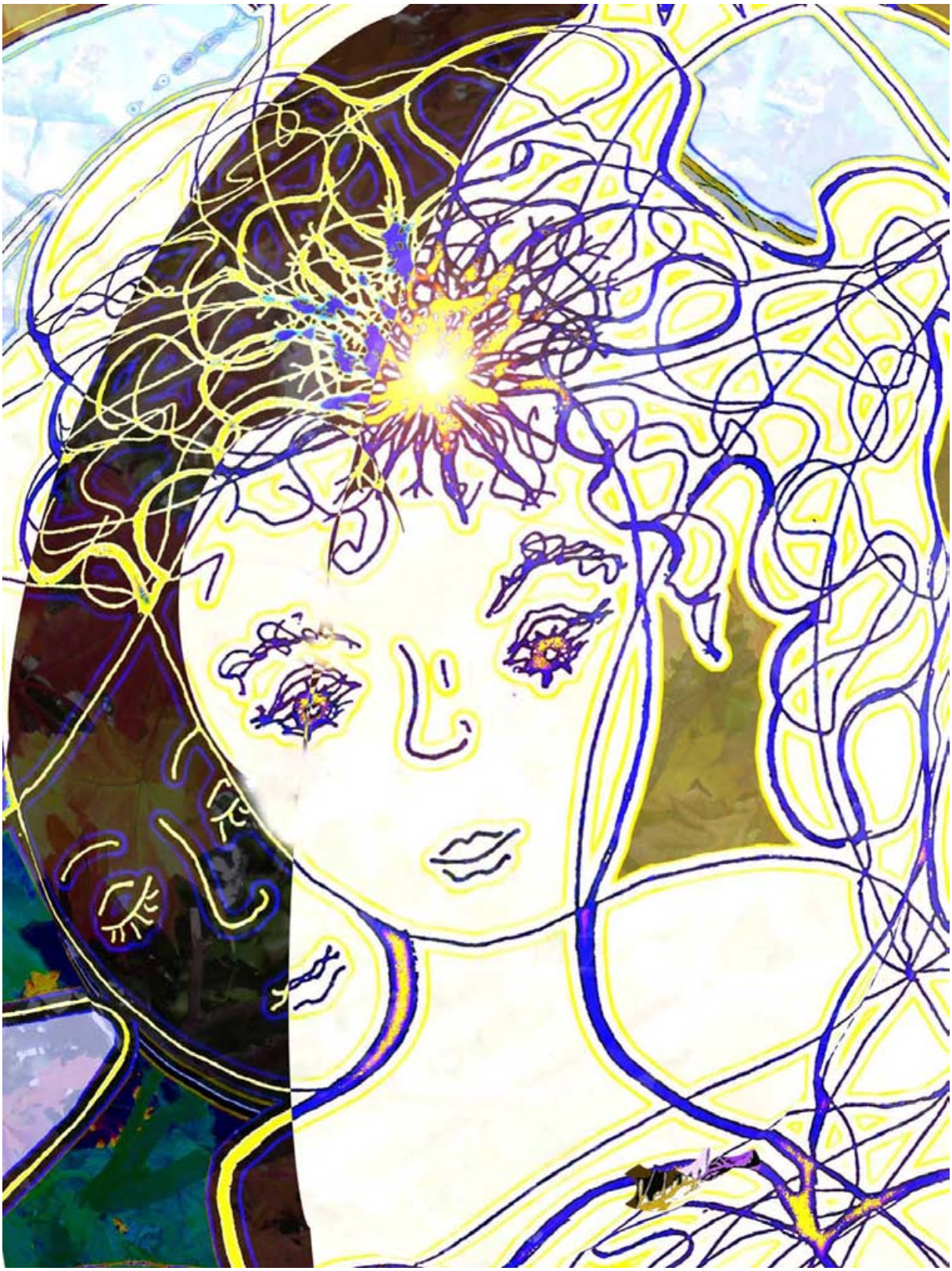

Kotaszek Hedvig: Fény-Pomp

Kotaszek Hedvig: Folyondár-Convolvulus

Kotaszek Hedvig: Főnix-Phoenix

Kotaszek Hedvig: HALLGATÁS 3.

Eltáncolom Neked

Szeretnék mindent kidalolni,
de mély kútba hullt árnyakat merít karom.
Ruhámon tengerek úsznak
(lenn lebegnek mélyhabok),
arcomon köddé fénylett az első mosoly:
    megéreztelek.
Köveket térdelt meg a lábam,
kemény, vezeklő utat jártam
    utánad.
Utamon elgörbült a hajnal
és este lett minden dél után.
Dalommal körbeszórtam a Földet
és szemembe zártam a fényeket.

Minden virágnyomon ott hagytam a kezem
minden sziromra illatokat mertem
minden titokra ráleheltem:
most táncomra elhallgat a szél.

– Látod mosolygok –
táncomra megperdül a rét
hozzám hajlik az ég:
tóba süllyedt önfeledt zúgással
rázza szét a világ csurranó gyöngyeit.
Táncomba gördülnek a táncok.

Dalommal körbeszórtam a Földet
És szemembe zártam a fényeket.

Kotaszek Hedvig: HALLGATÁS 4.-Részlet 4.-Vers-Poem

Kotaszek Hedvig: Főnix-Phoenix

Kotaszek Hedvig: Főnix-Phoenix

Kotaszek Hedvig: Főnix-Phoenix

Kotaszek Hedvig: Főnix-Phoenix

Kotaszek Hedvig: Sóhajom-Poemvisual

Kotaszek Hedvig: Búzamezőn-Statue

Kotaszek Hedvig: Gesztenyevirág-Marronflower

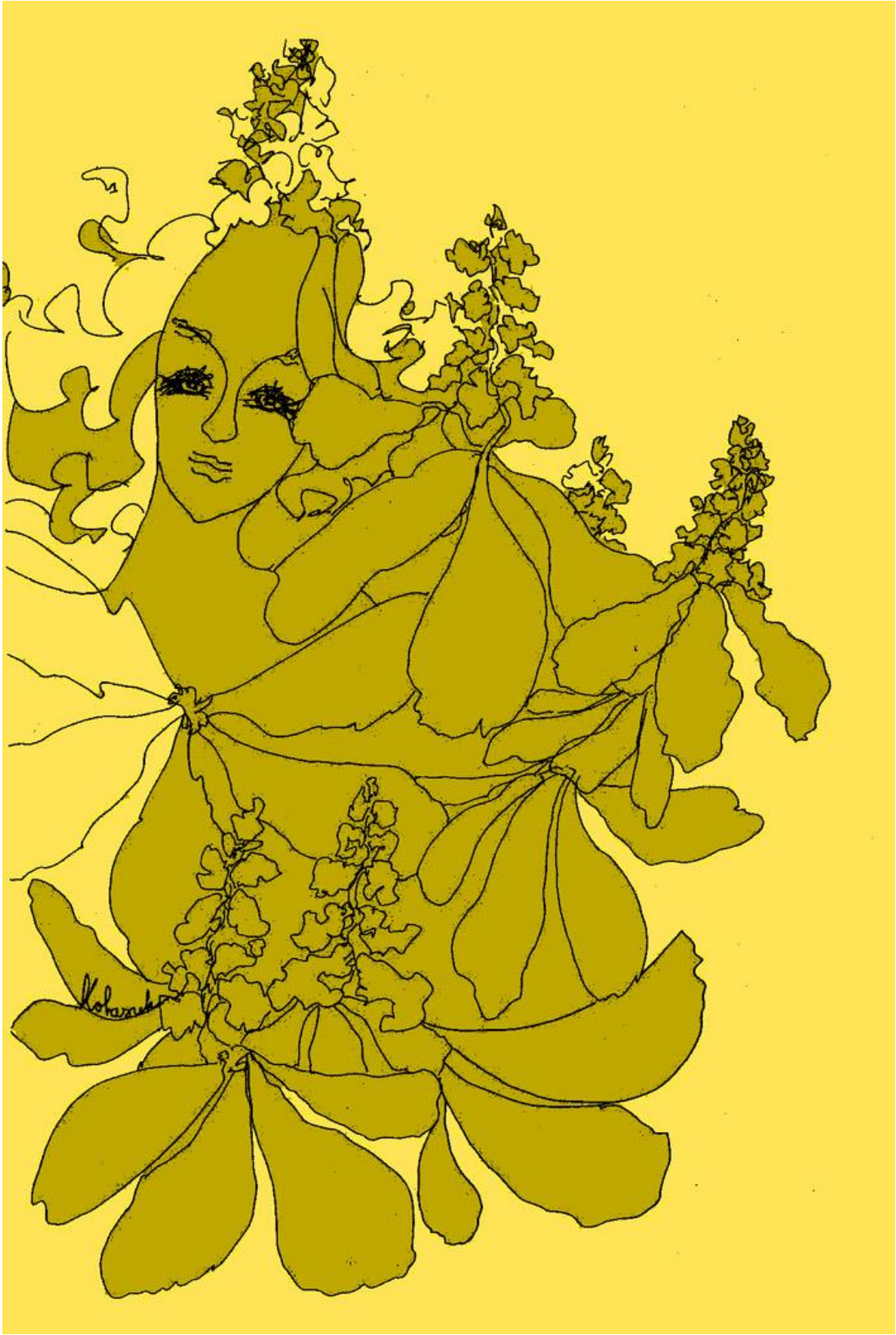

Kotaszek Hedvig: Gesztenyevirág-Marronflower

Kotaszek Hedvig: Gomba-Muchroom

Kotaszek Hedvig: HALLGATÁS 5.

A Csillagszemű

– Csillagot néz rám a szemed –

Megmászta már az este a hegyek zugát
s most készíti a holnapot.
ráakasztja vékony ujjamra a Hold
öreg kincseit.

Megsimogatom az arcod,
kezem nyomán rádpihen a hajnal.
Rajtad felejti a csillagokat.

Kotaszek Hedvig: HALLGATÁS 5.-Részlet 5.-Vers-Poem

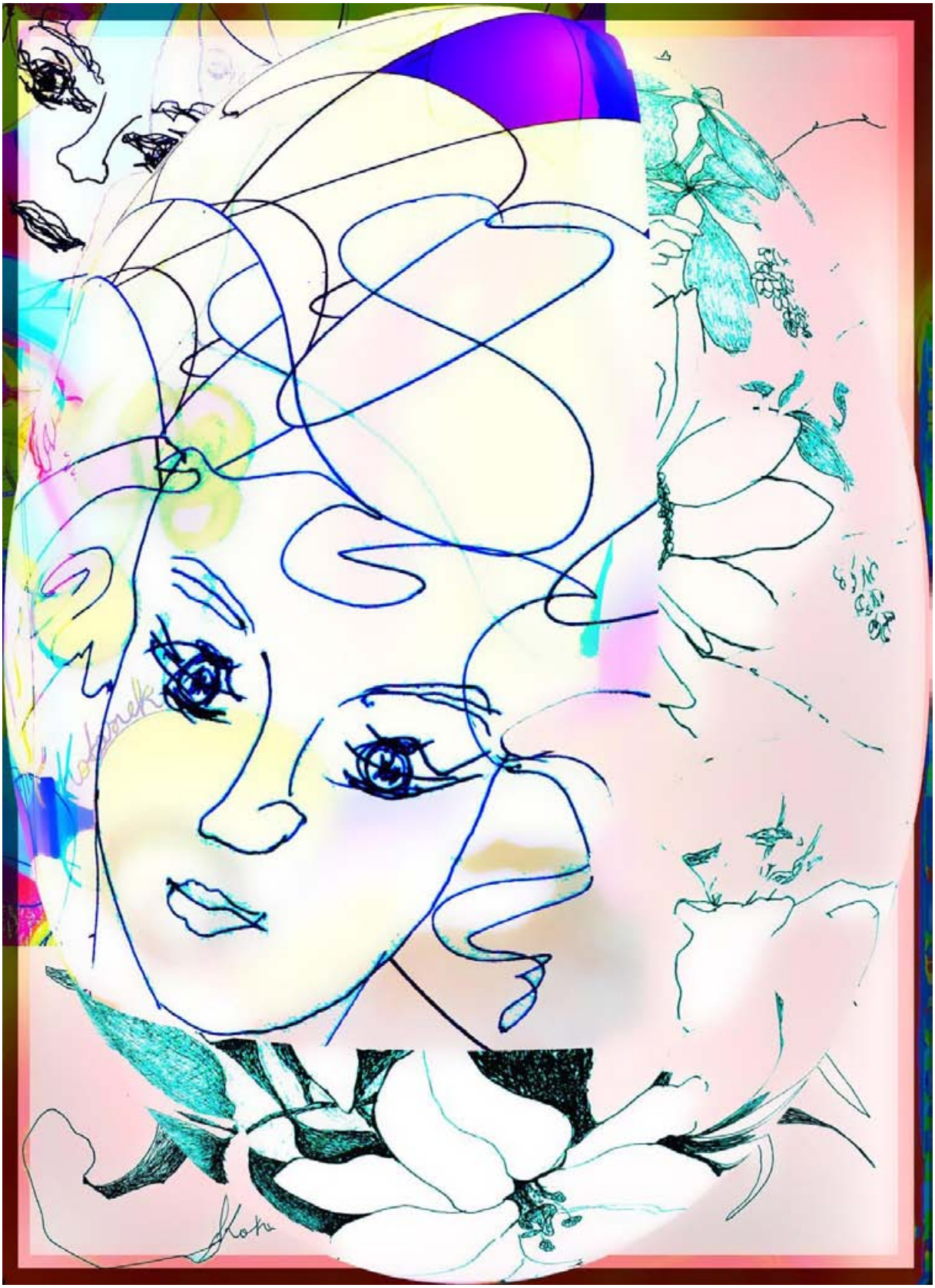

Kotaszek Hedvig: Gondolat-Thought

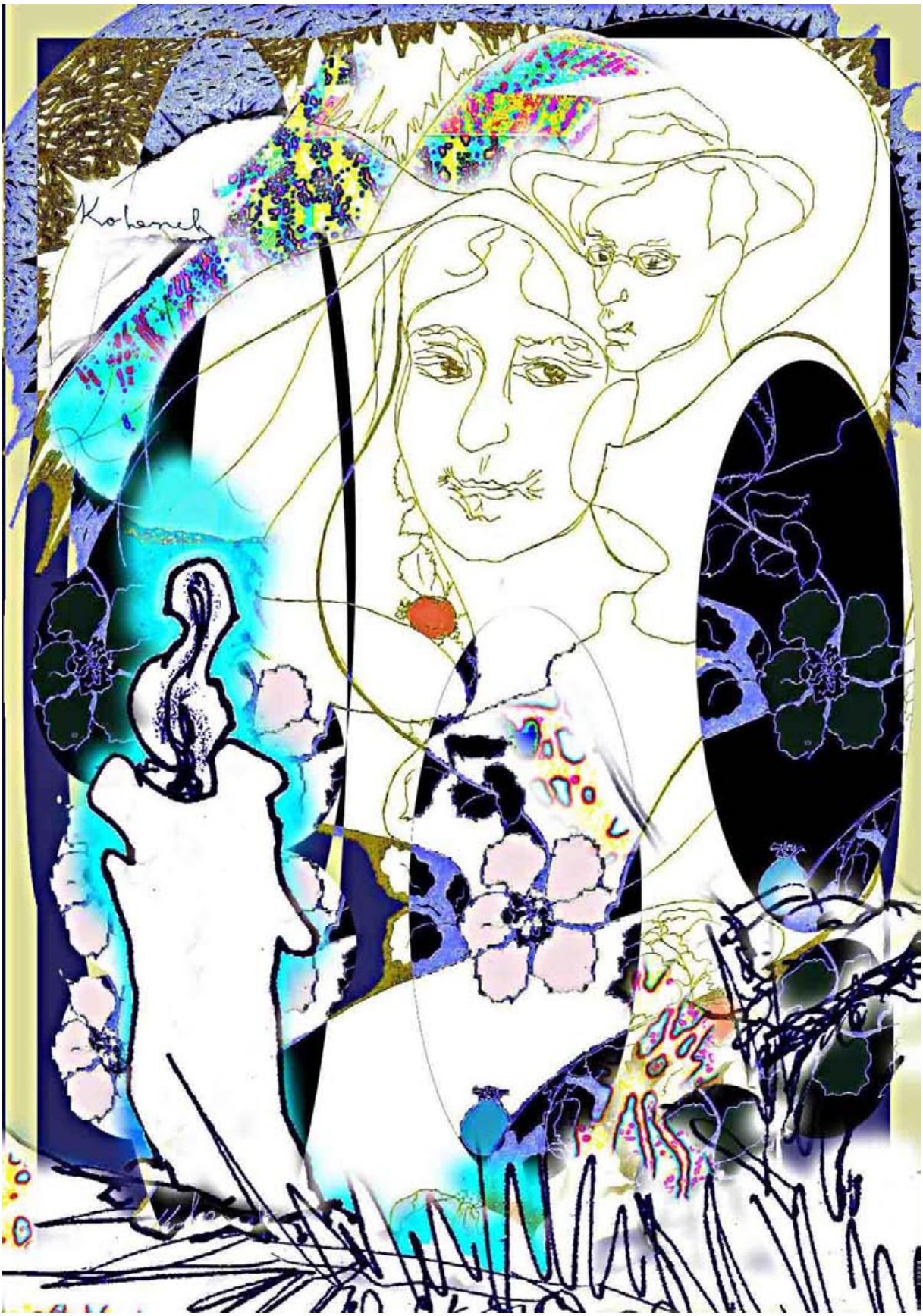

Kotaszek Hedvig: Gyertyafény-Candle-light

Kotaszek Hedvig: Kislányfej-Statue

Kotaszek Hedvig: Gyöngyszem-Pearl-gem

Kotaszek Hedvig: Gyulai tükör 2.

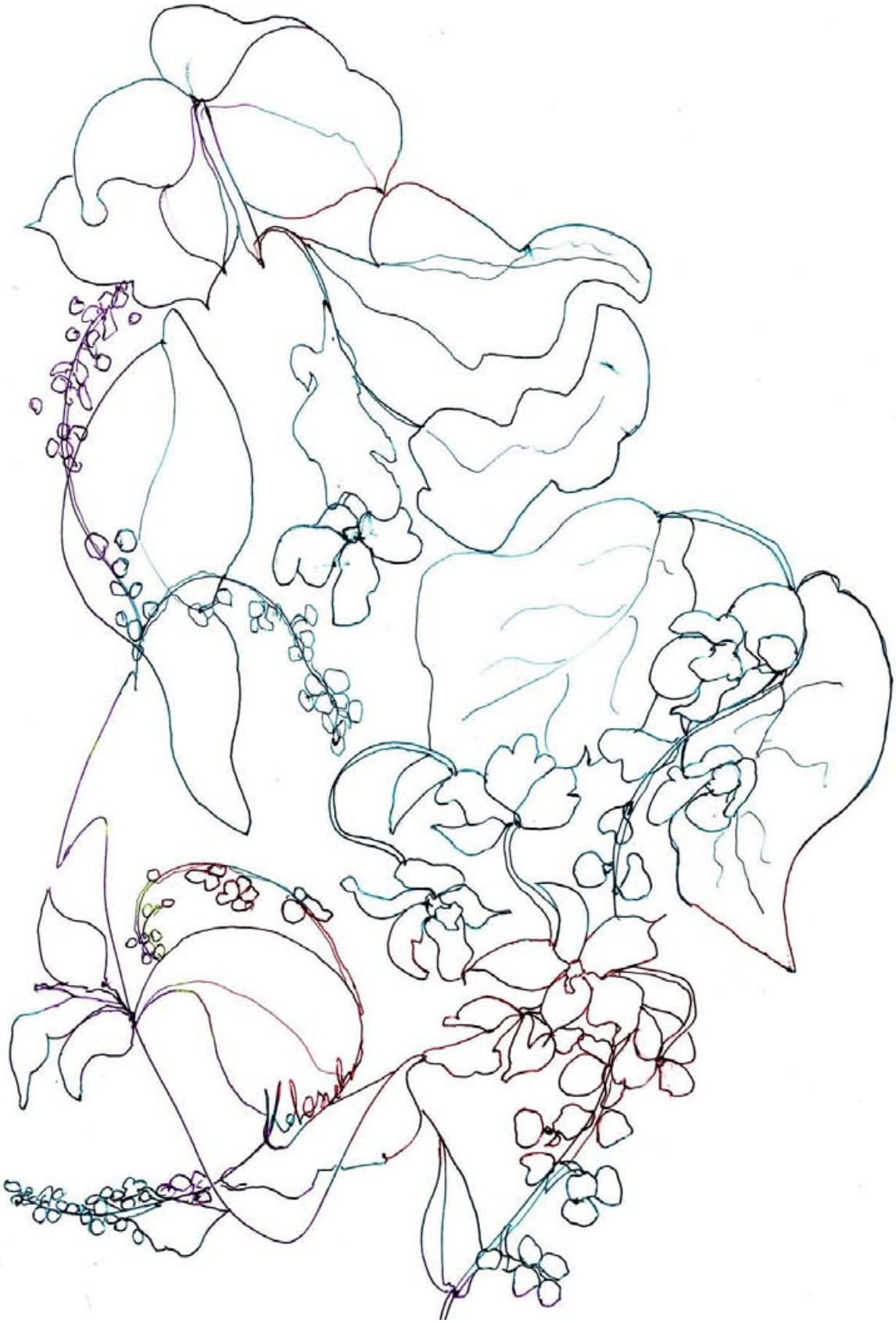

Kotaszek Hedvig: Gyöngyvessző-Pearlwand

Kotaszek Hedvig: Hajnal-Blush

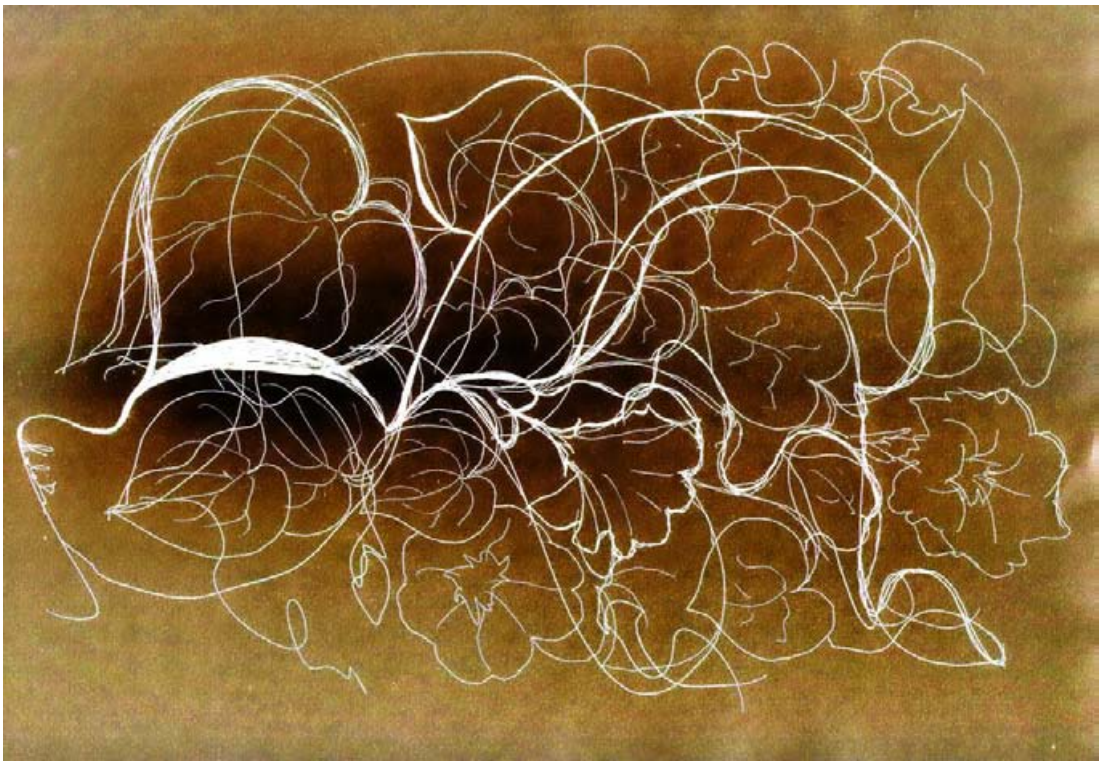

Kotaszek Hedvig: Hajnalka-Morning-glory

Kotaszek Hedvig

Hárfa-szó

Hallottam hangod: hárfa a szélben,
Szellem-virágod megérintett.
Fényzuhatagban: öleltél Napban,
Szellem-világod eltérített.

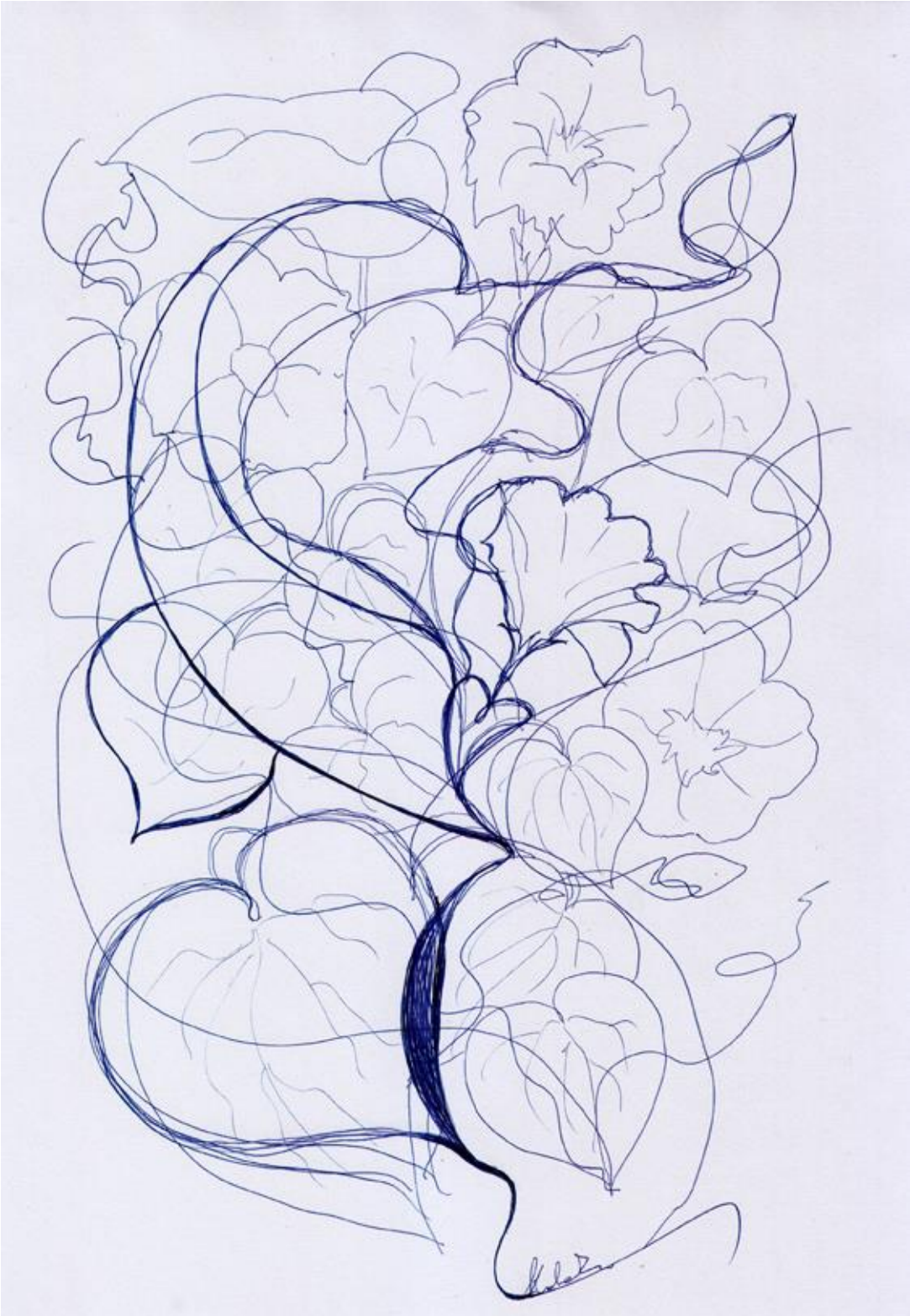

Kotaszek Hedvig: Hajnalka-Morning-glory

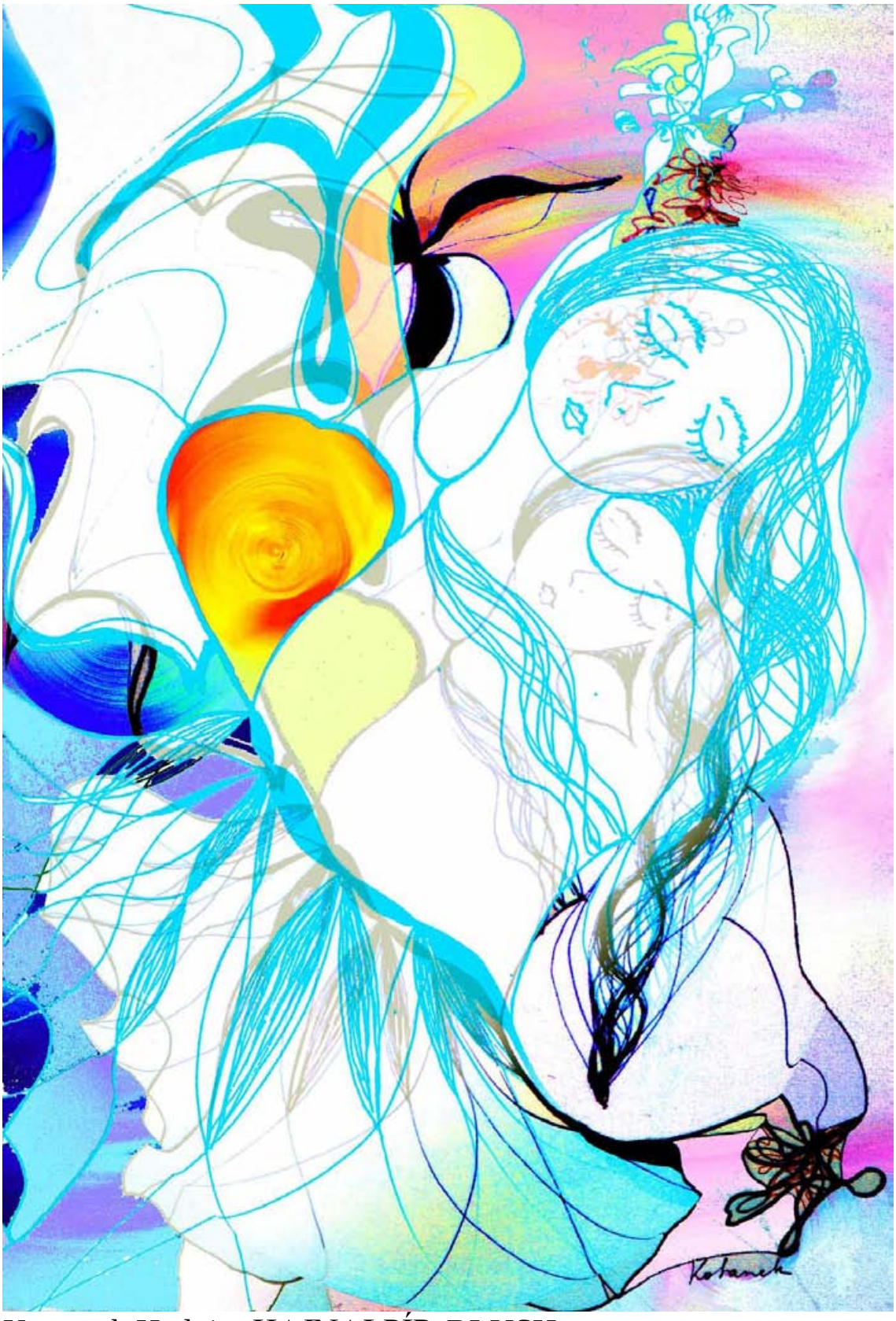

Kotaszek Hedvig: HAJNALPÍR-BLUSH

Kotaszek Hedvig

Hallgatás

– Elhallgattam –
a szürke fákat szépíted reggelente.
Friss tompa lantoddá fújja a szél
szétdobott szirmait.
Hadd nézzék ajkamra
idegen csókok büszke fényét,
s hidd te is, hogy a tiéd vagyok,
ha rebbenő szemem tavába mélyedsz.
De kék vadvirág nyílik ágyamon
s részegítő cseppekben ölel máshoz az éjjel.

– Énekelek –
Ezentúl én rakom az ágat a fákra fel
s viszem a fákat könnyű táncos lépttel
a hegyre.

Könnyű friss tűvel szántom át a rétet
a kalászok tövébe kenyeret rejtek,
s a fákra dobom majd
kedves fiam első sírását.
Képpé fújom benned az első napot,
s verssé írom rólad az első szót:
de fenn is veled futok mámoros
új napok elé!

Megszedem a fákat kökényvirággal,
s alájuk hajlok, barna törzs leszek.
Leszedem rólad ezüstruhádat,
– a Napba merítem kezem. –
Völgybe hajtom a fejem,
hajamra madarak szállnak, repdenek:
Napot csókol a kezem rájuk.

...már pihenni vágyom,
köd ül a vállamon
s alám merül az éj.

Öledben elveszett az este.

Kotaszek Hedvig: HALLGATÁS-Részlet- HUSH-Portions-Poemvis.

Kotaszek Hedvig

HALLGATÁS

Csillagszemű

Csillagot néz rám a szemed.

Megmászta már az este a hegyek zugát
    s most készíti a holnapot.
Ráakasztja a vékony Hold
    minden kincsét a holnapnak
    fürtös ujjaimra

majd megsimogatom az arcod..

Kezem nyomán rád pihen az
    ébredő hajnal
s az este arcodon felejti a csillagokat.

Ő megjelent

Kedves kezedre ráesett egy pók
    eltépett fátyla
s a mennyezetről, mint halk
citera zümmögött le a legyek
    őszvégi dala.
Ma párnákká nőtt a hegyek lánca
s pihenni vittek szemeim
egy messze völgy nyomába.
Az úton kerék jajdult
    be a sárba,
döccent s itt hagyta nyomát utoljára

Merre keressem lépteid?

Futottam..
reccsenő bokrok mélyére néztem:
visszatartott egy-egy virágos ág,
ujjamra tűztem minden cseppnyi jóért
a fölserkenő balzsamot,
s piros cukorként kaptam le
egy csipkebogyót az ajkadról.
Percekbe bújtattam kedvemet,
egy-egy levélre ráírtam nevedet,
    hogy a kereső sugár is
        rádcsodáljon.
Pillanat hozta jószagú széllel
hátamra égtek a csillagok:

- Fenn is a nyomodban járok. -

Mindig vártam, hogy itt legyél,
s ha összezörrentett kinn a szél
    két pehelylő ágat:
Karomba olvadt friss tavaszt
pergetett rám a Nap:

- Havat sodor a szél. –

Hallgatás

- Elhallgattam -
a szürke fákat szépíted reggelente.
Friss tompa lantoddá fújja a szél
    szétdobott szirmait.
Hadd nézzék ajkamra
Idegen csókok büszke fényét,
s hidd te is, hogy a tiéd vagyok,
ha rebbenő szemem tavába mélyedsz.
De kék vadvirág nyílik ágyamon
  s részegítő cseppekben ölel máshoz az éjjel.

- Énekelek -
Ezentúl én rakom az ágat a fákra fel
s viszem a fákat könnyű táncos lépttel
a hegyre.
Könnyű friss tűvel szántom át a rétet,
a kalászok tövébe kenyeret rejtek,
s a fákra dobom majd
kedves fiam első sírását.
Képpé fújom benned az első napot,
s verssé írom rólad az első szót:

de fenn is veled futok mámoros
új napok elé!

Megszedem a fákat kökényvirággal,
s alájuk hajlok, barna törzs leszek.
Leszedem rólad ezüstruhádat,
- a Napba merítem kezem. -
Völgybe hajtom a fejem,
hajamra madarak szállnak, repdenek:
Napot csókol a kezem rájuk.

..már pihenni vágyom.
köd ül a vállamon
s alám merül az éj.

Öledben elveszett az este.

Eltáncolom Neked

Szeretnék mindent kidalolni,
de mély kútba hullt árnyakat merít karom.
Ruhámon tengerek úsznak
/lenn lebegnek mélyhabok/
arcomon köddé fénylett az első mosoly:
    megéreztelek.
Köveket térdelt meg a lábam,
kemény, vezeklő utat jártam
    utánad.

Utamon elgörbült a hajnal
és este lett minden dél után.
Dalommal körbeszórtam a Földet
és szemembe zártam a fényeket.

Minden virágnyomon ott hagytam a kezem
minden sziromra illatokat mertem
minden titokra ráleheltem:
most táncomra elhallgat a szél.

- Látod mosolygok -
táncomra megperdül a rét
hozzám hajlik az ég:
tóba süllyedt önfeledt zúgással
rázza szét a világ csurranó gyöngyeit.
Táncomba gördülnek a táncok.

Dalommal körbeszórtam a Földet
És szemembe zártam a fényeket.

A Csillagszemű

- Csillagot néz rám a szemed -

Megmászta már az este a hegyek zugát
s most készíti a holnapot.
ráakasztja vékony ujjamra a Hold
öreg kincseit.

Megsimogatom az arcod,
kezem nyomán rád pihen a hajnal.
Rajtad felejti a csillagokat.

Kotaszek Hedvig: HALLGATÁS-Részlet-HUSH-Portions

Kotaszek Hedvig: Madártánc-Birddance

Kotaszek Hedvig: Hangulat-Mood

Kotaszek Hedvig: Harmónia-Unison

Kotaszek Hedvig: Hévíz Tündérrózsa-Hevíz Vaterlilly

Kotaszek Hedvig: HIÁNY-WANTING

Kotaszek Hedvig

Hang és írás

Kezed az Ő kezébe illik
vágyból szőtt ruhája illik Rád.

Rám szakadt az égbolt
összetört világom!
Védtelenné tettél,
Jaj, de megsebeztél !

Tenyeredbe simuló szerelmem
becéz…

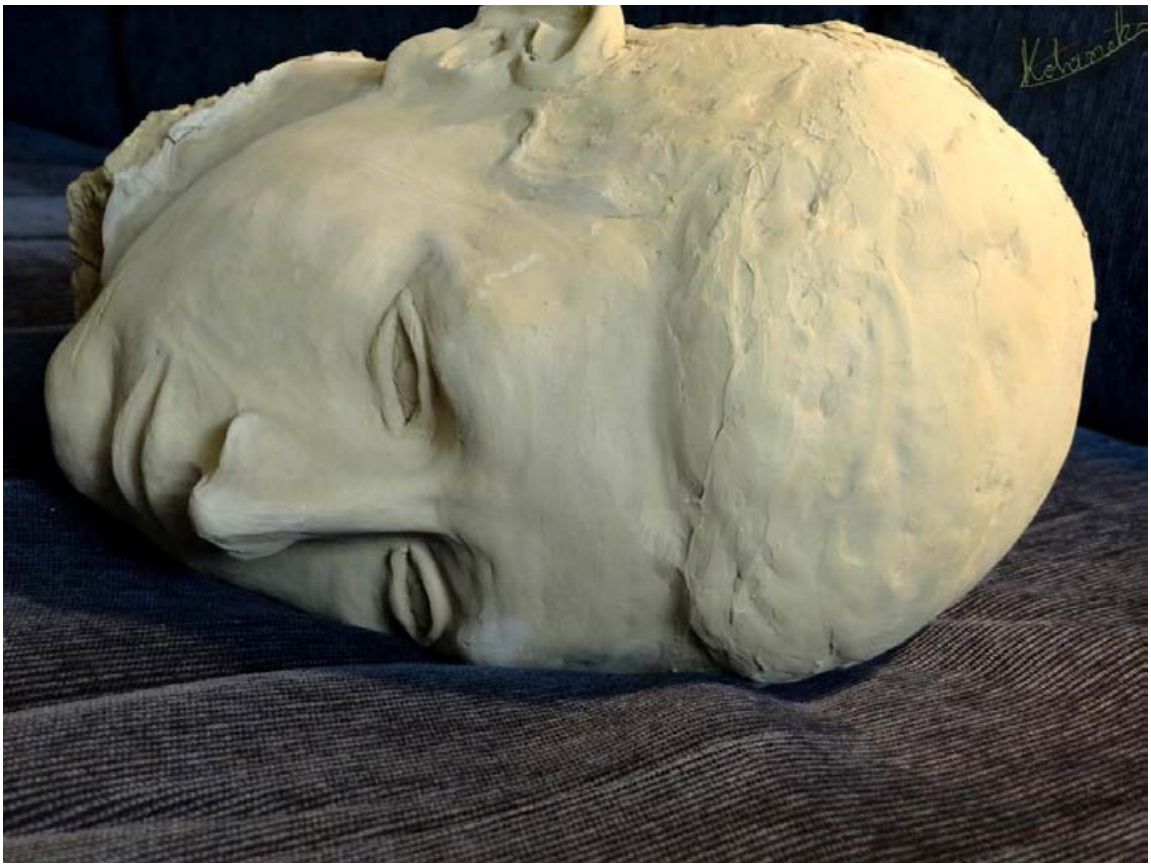

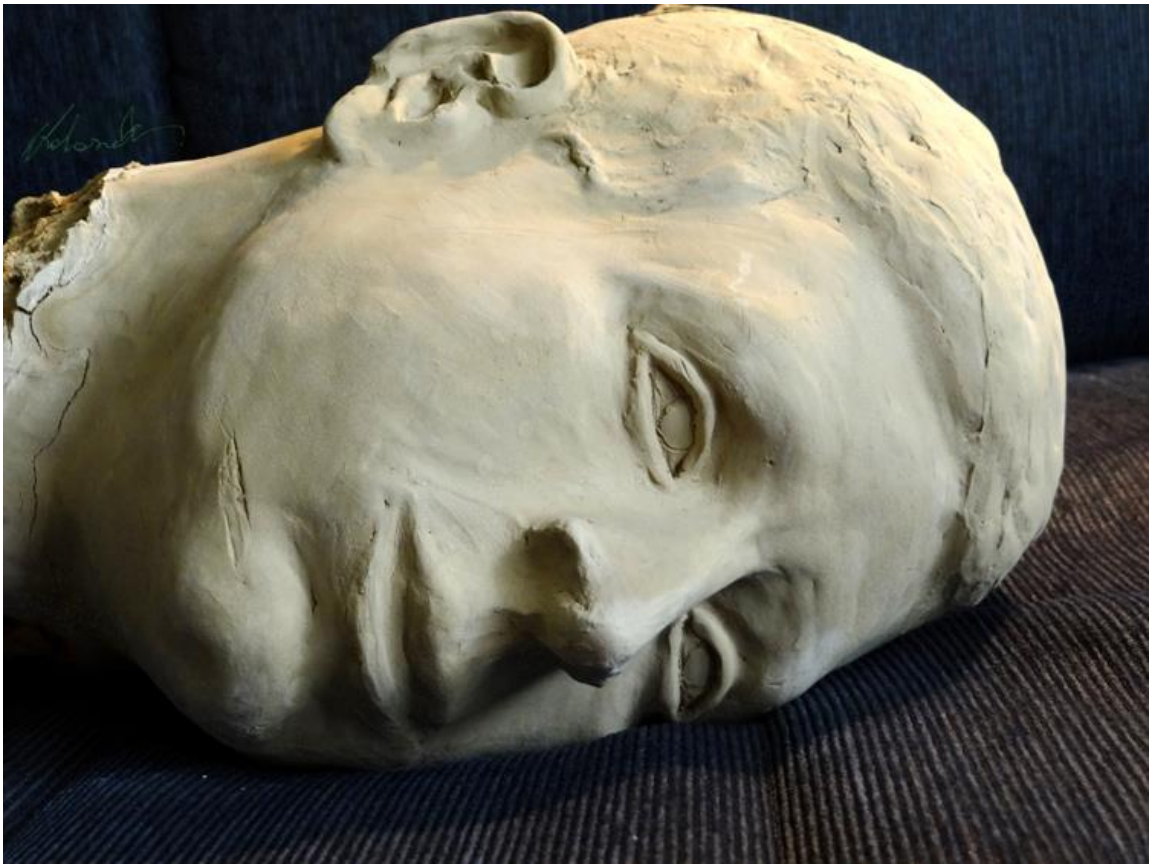

Kotaszek Hedvig: Gyurika-Statue

Kotaszek Hedvig: Hold-Luna

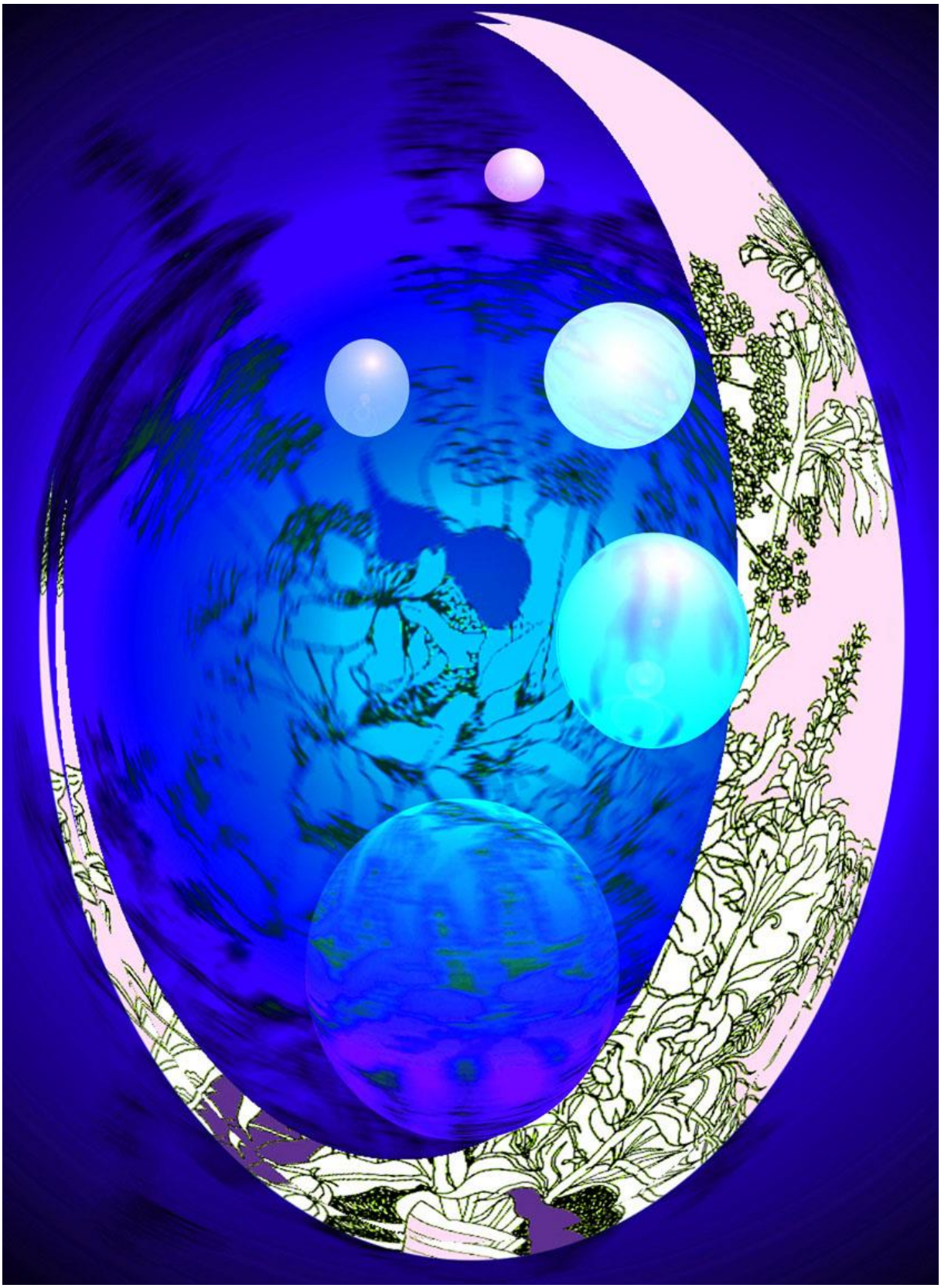

Kotaszek Hedvig: Holdfényben-In Moonlight

HOLDJÁTÉK

Az árnyba hív az este
- Jöjj örök kezembe veszlek
hív az este:
este.

Megdobban a hegyek
éjörök mozdulása,
a hegy fáin örök csintalan
ott kergetőzik már a Nap
- zenére hív a tánc-
táncol a reggel:
reggel.

Fény borul az árnydomború
Önmegmutatásra
/ha egy szoborra fény esik
olyan csak, mint
fényképen az ember
elrugaszkodása:
mint egy szerelem eltorzulása
az arcomon/
Jöjj, örök kezembe veszlek
hív az este:
este.

Kotaszek Hedvig: Holdvilág-Moonlight

Kotaszek Hedvig: Holdvilág-Moonlight

Kotaszek Hedvig: Holdvilág-Moonlight

Kotaszek Hedvig: Holdvilág-Moonlight

Kotaszek Hedvig: Holdvilág-Moonlight

Kotaszek Hedvig

Homályzöldben

Izzik a kéken úszó csillagok
képe szívem felett, arcomon.
Hőben ringó félhomály
ölel karjaim szorításában:
náthásan csókoló szemeim
megtörnek a bujdokló fényben,
mely utadat, mint hűségem
tiszta fénye záporozza.
Mondd kedves:
jegenyék szorító hűvös
arcára, ha hajtom magam,
mondd láttál-e már?
..akkor
térdig süppedő hóban
jártam szívem nyarának
emlékeiben
Láttál születni anyám arca előtt,
amint kínokat osztottam
apró ujjaimmal?
Látod, így osztod most rám
zengő húrokat tépő ujjaddal
hűvös áramát halálodnak.

Tudod, mohos kesergés
szikrázza múló percekként
pazarló pontjait létünknek.

Öleljük hát semmivé
foszló perceit az árnynak,
mely szívünkbe oly régóta
idegen világot rejtett,
mélyen fekvő homlokunk
fehérvilágos rejtjelébe.
Hozzáérjek, hűvös homlokodba
rejtett gondok zugának
mélységeihez, ujjammal?
Ó ne, hisz
lecsókolod rózsaszín körmöm
félhomályából a holdat is.

Ezentúl hát sötétben leszünk.

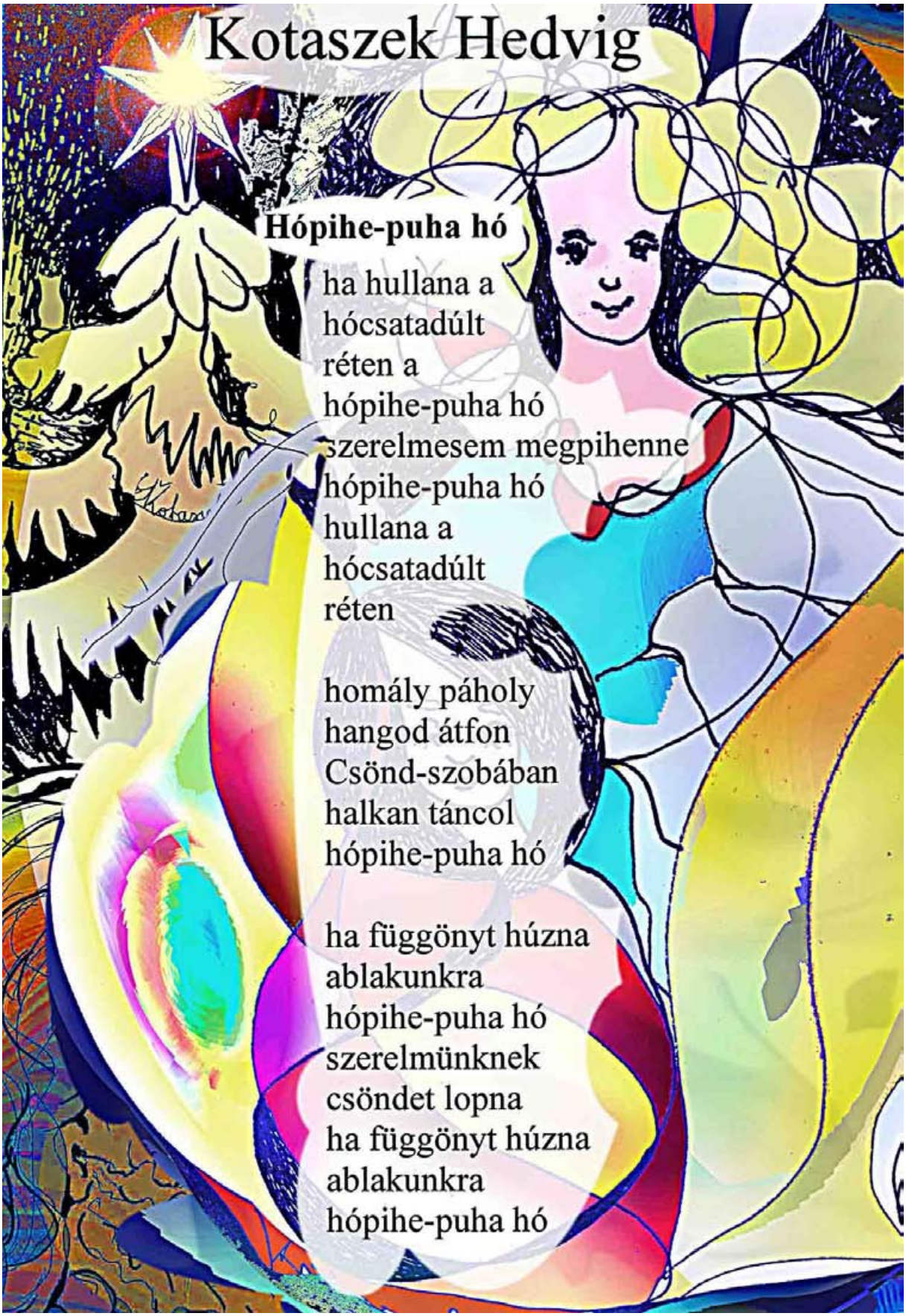

Kotaszek Hedvig: Hópihe-puha hó-Poemvisual

Kotaszek Hedvig: Pukk-/Shakespeare/-Statue

Kotaszek Hedvig

Hullámok

Kristálytű hegyek szavaid:
- mélyről felsejlenek.

Szikrázó szemek tükreid:
- engem felejtenek.

Bársonyba bújó kezeid:
- tenger áradása.

Homokba hulló szívemen:
- napsugár halála.

Kotaszek Hedvig: Húsvét-Easter

Kotaszek Hedvig: Ibolyák-Violets

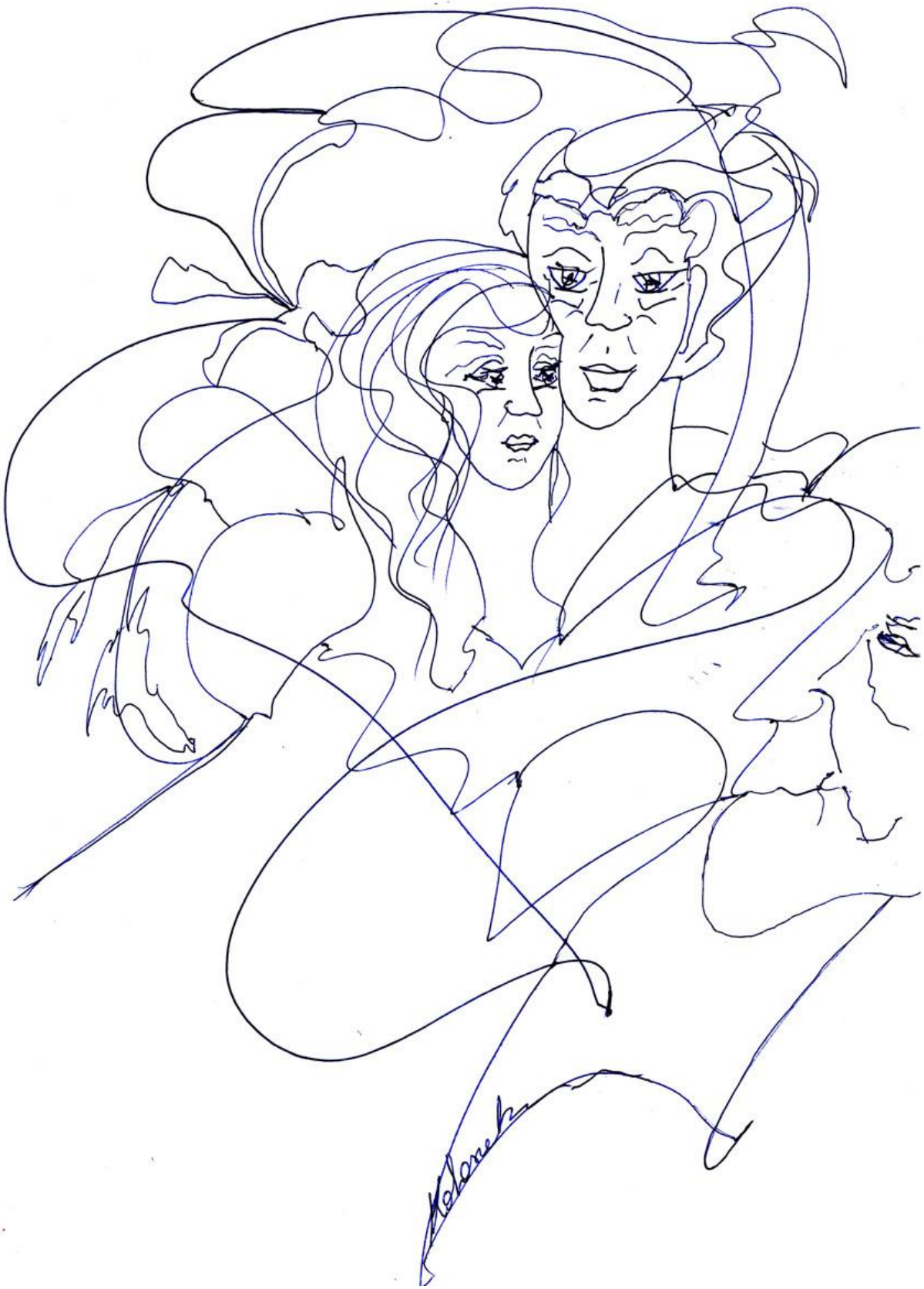

Kotaszek Hedvig: Idő-Time

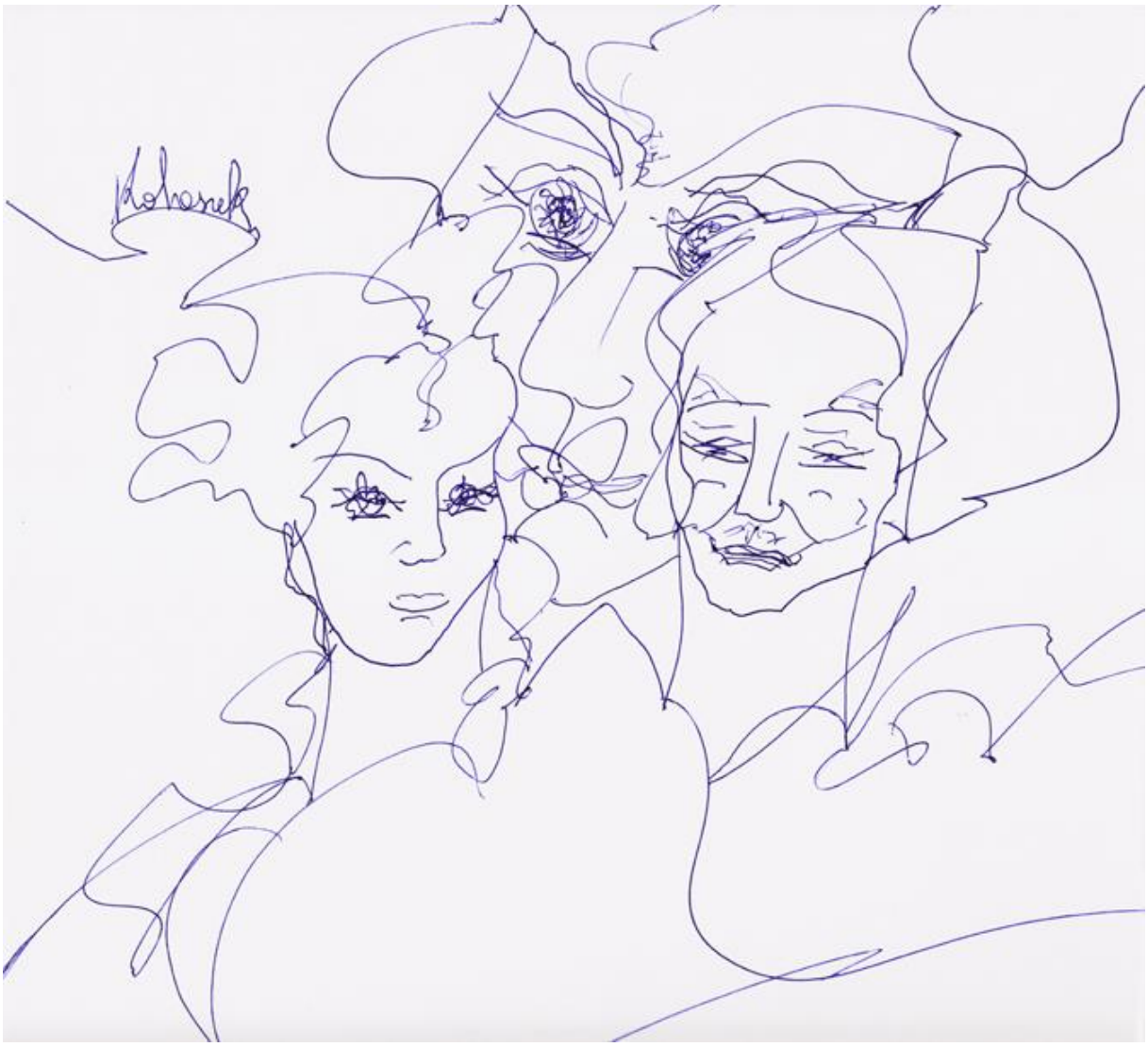

Kotaszek Hedvig: Időtálló-Lasting

Kotaszek Hedvig: Időtlen-Timeless

Kotaszek Hedvig: Igazgyöngyök-Pearly

Kotaszek Hedvig: Illatos-Aromatic

Kotaszek Hedvig: Sapkás-Statue

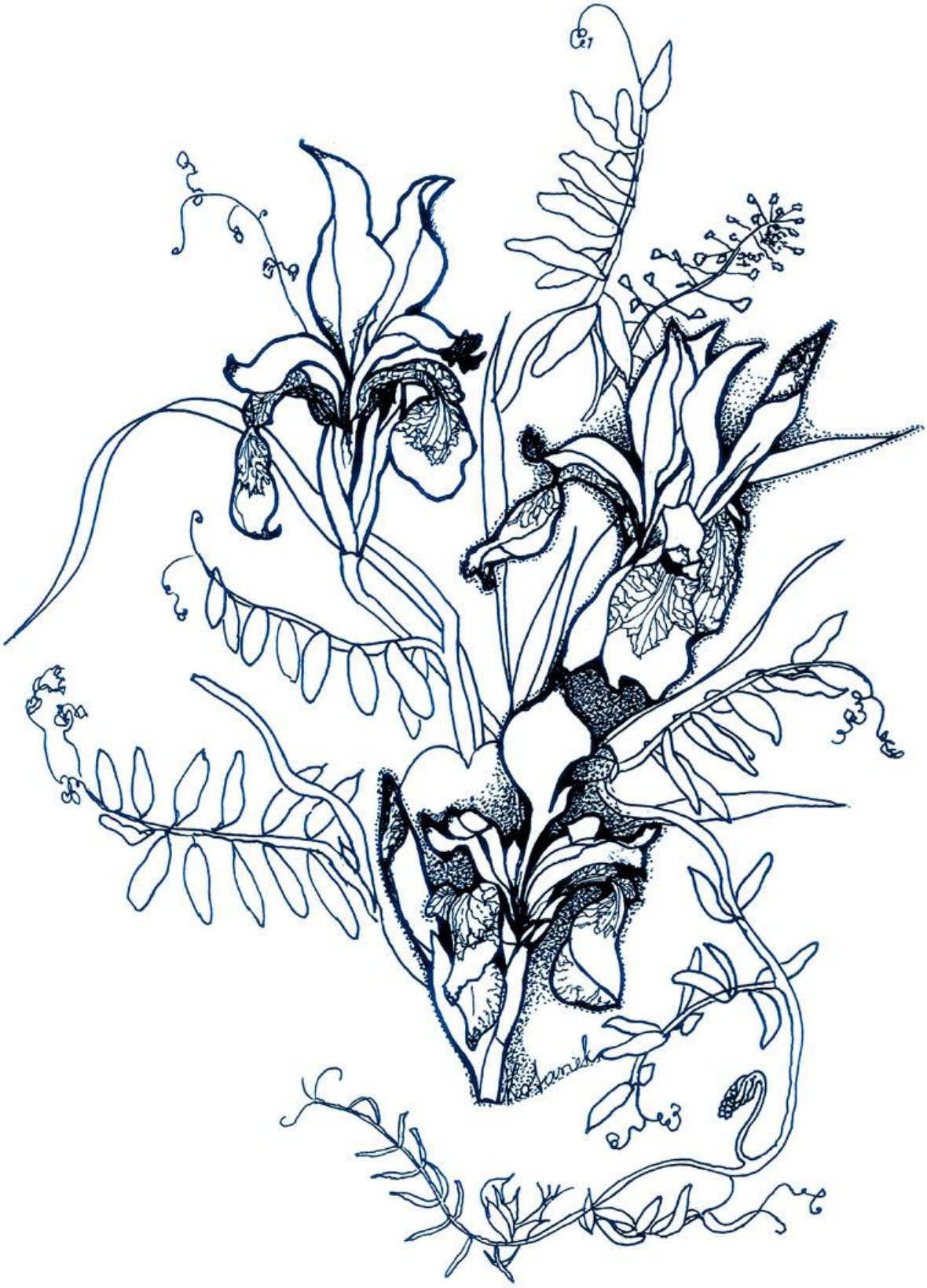

Kotaszek Hedvig: Írisz

Kotaszek Hedvig: Jancsi

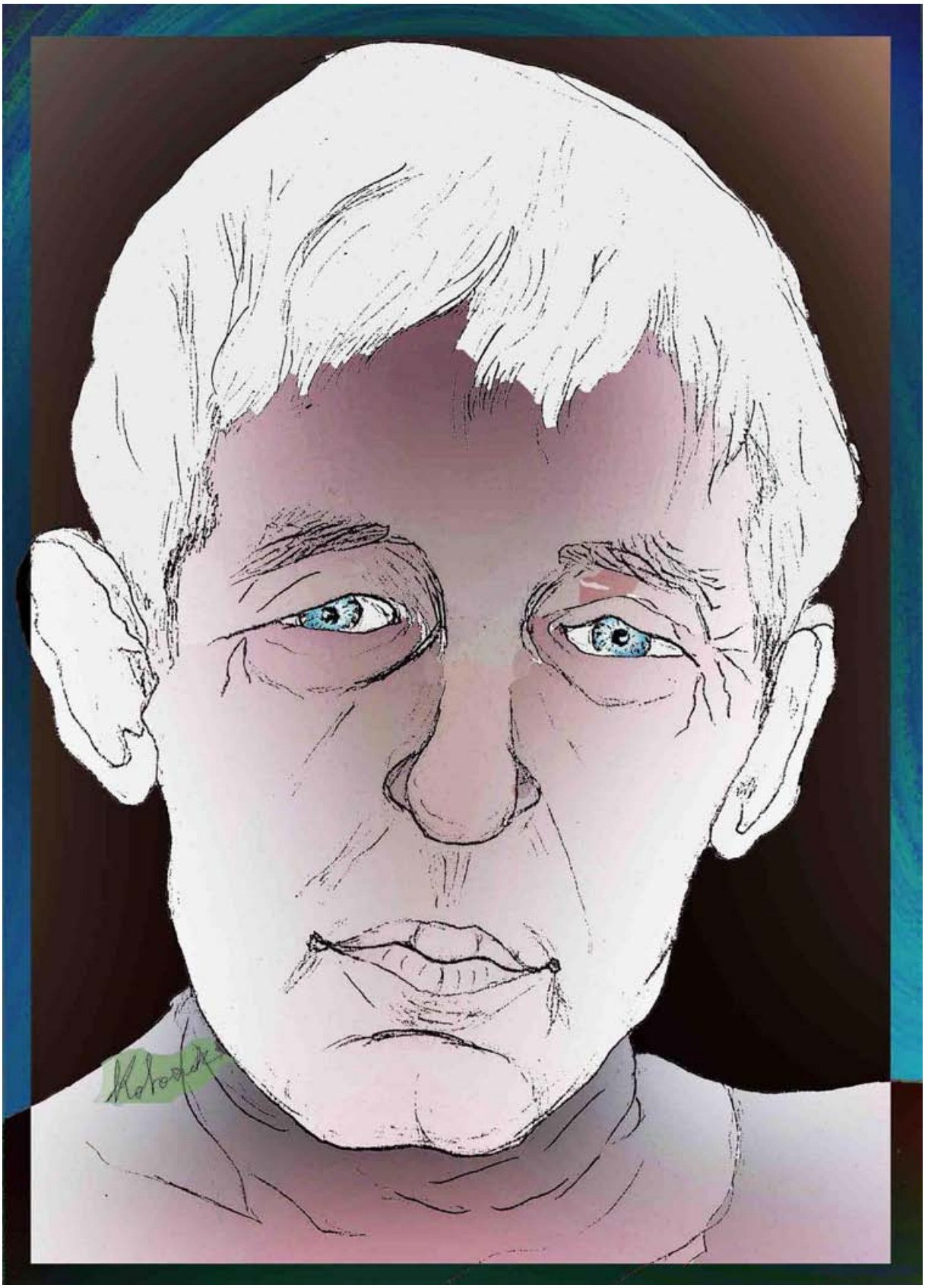

Kotaszek Hedvig: Jancsi

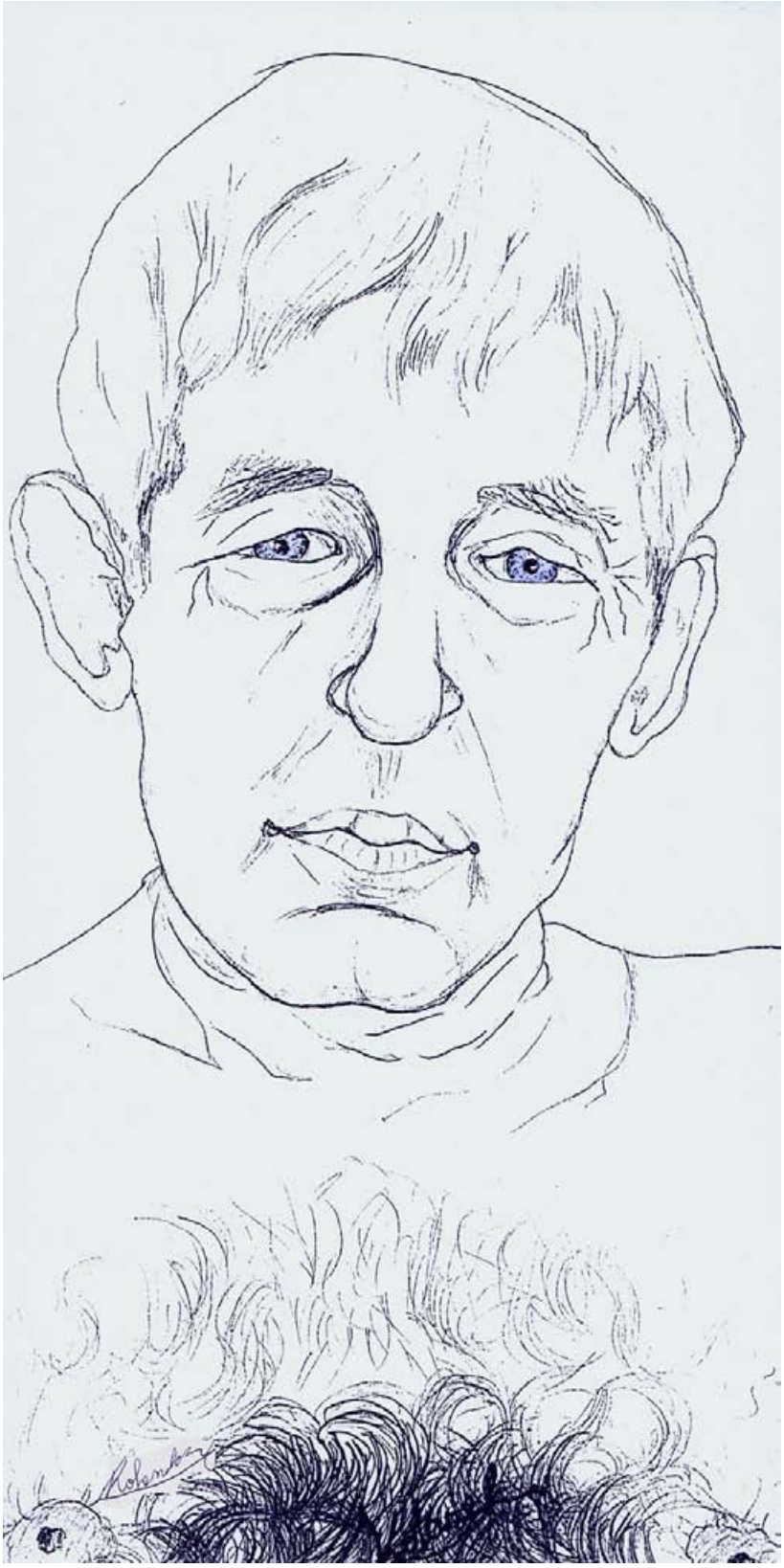

Kotaszek Hedvig: Jancsi

Kotaszek Hedvig_ Jégpáncél-Iceshell

Kotaszek Hedvig: Jezamen

Kotaszek Hedvig: Jezamen

Kotaszek Hedvig: Jin-Jang

Kotaszek Hedvig

..mintha őrizne az élet..

Valahol eldobottan gunnyaszt a lelkem:
hogy reggel újra szemedbe szálljon,
s szerelemsugarat bocsásson
ébredésedre.

Hallgasd! Hogy futnak éjjel
távolba lépteim, s hogy fut el
minden éjjel tőlem a magány:
hozzád.

Ugye szép érzés: vándorló szívként
homályosul tükörtiszta ablakod
a vágy melegétől,
és le kell szaladnod éjjel,
hogy levetkőzd magadról a
bánat szellős ingét.
Hideg kockákon lépő talpad
érzi csak a
magány türelmes, egyhangú kopogását.

Hallod édesem: mintha őrizne az élet..
..bárhol sóhajt intőn egy régi árny.

Kotaszek Hedvig: Kalapos-Milliner

Kotaszek Hedvig: Kisért a Csend-Poemvisual

Kotaszek Hedvig: Karnevál-Carneval

Kotaszek Hedvig: Karnevál-Carneval

Kotaszek Hedvig: Katica

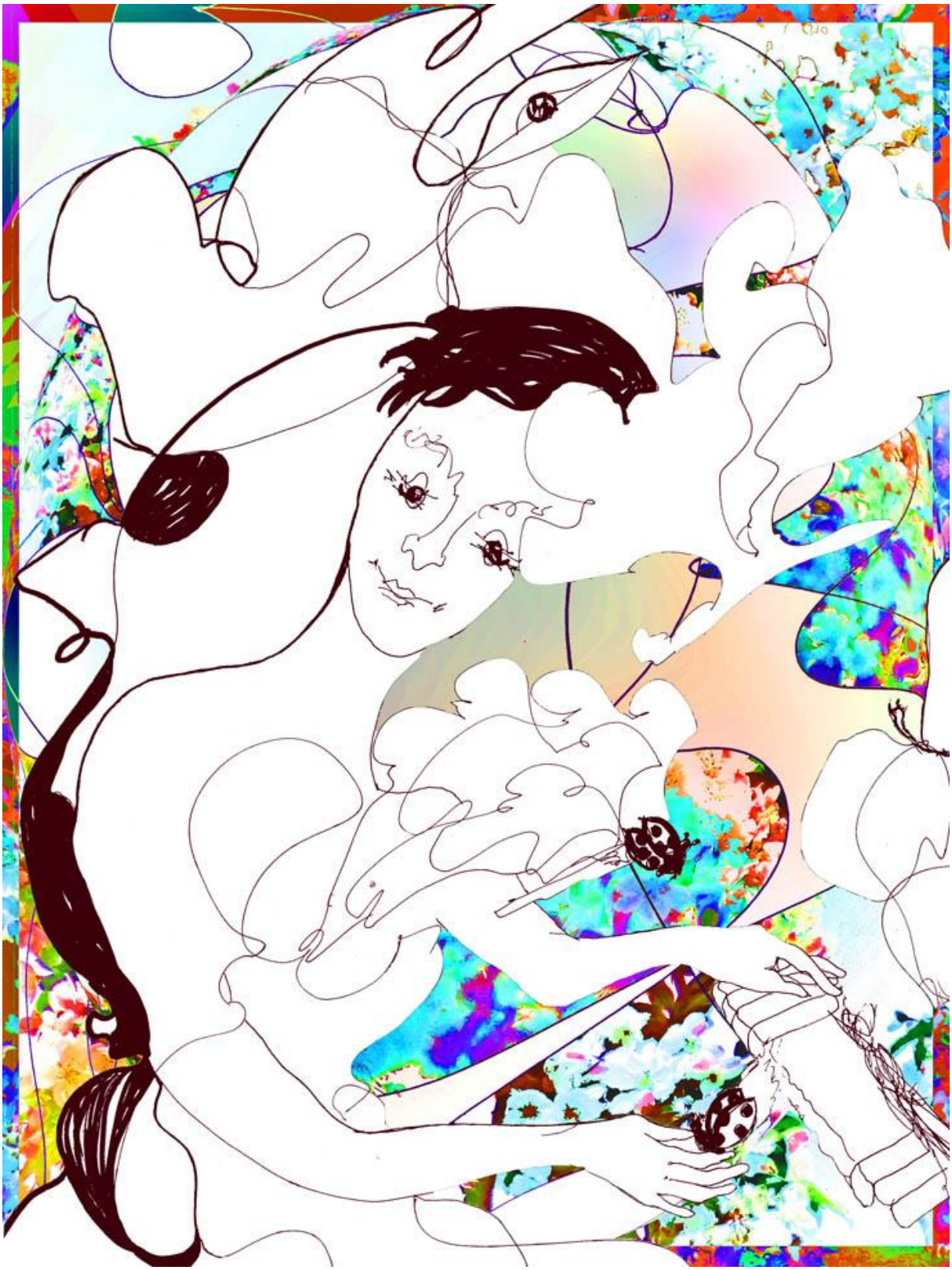

Kotaszek Hedvig: Katica-Ladybug

Kotaszek Hedvig: Sapkás-Statue

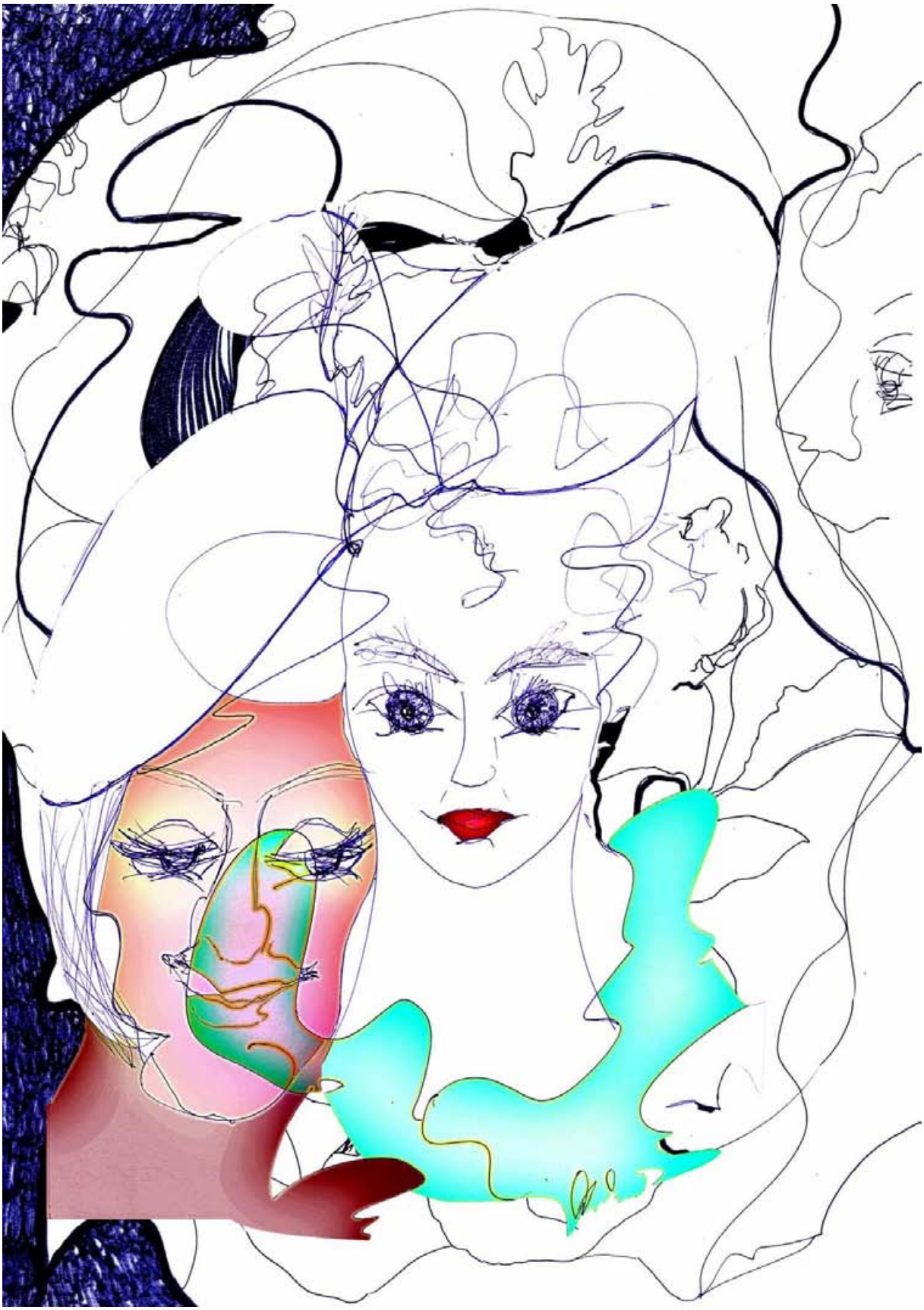

Kotaszek Hedvig: Kedvesem-My darling

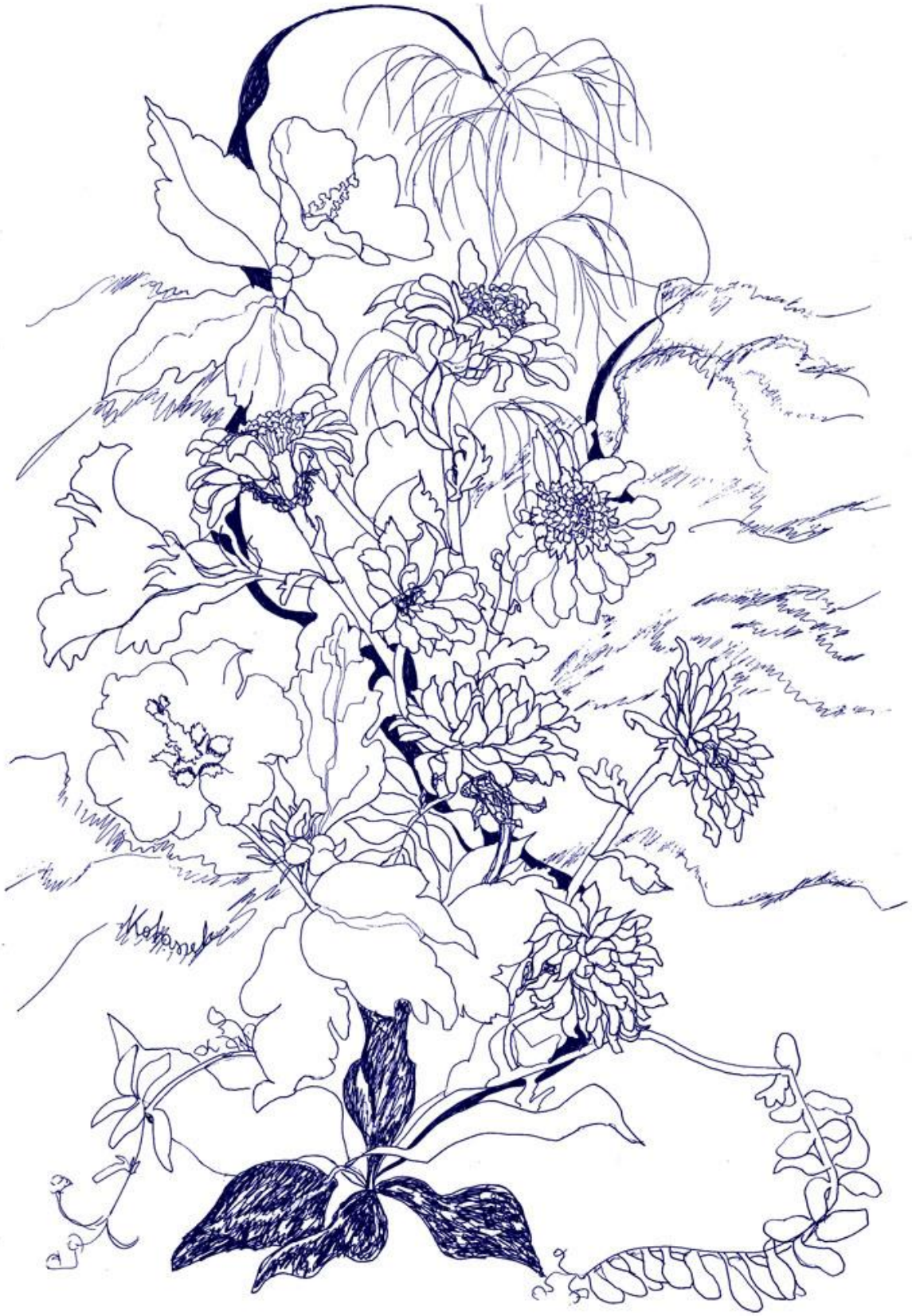

Kotaszek Hedvig: Kékvirág-Blueflower

Kotaszek Hedvig

Kérlelő…

Ritka a lélek. Repülnék!
Félek.
Szárnyas az élet. Elrohan.
Nézlek.
Menteni mélyre: bújtatni!
Kérlek!

Merülni végre..! Szeretlek.

Téged.

Kotaszek Hedvig: Madártánc-Birddance-Poemvisual

Kotaszek Hedvig: Kékvirág-Blueflower

Kotaszek Hedvig: Ketten-Pair

Kotaszek Hedvig

Kiáltalak

Feléd dobta a szél
szürke álmaim.
Elveszve hulltak utadon
sárga levelek porába.

Zajtalan léptekkel megyek.
Riadt szívem messze viszem,
kedves hazám öleljen át,
hogy hazatértem.

Halkan hallom újból hangod,
halkan hallom újra hangod.
Feléd vezet a Nap !

Tűzbe vittem remegésem
tűzbe véltem hinni téged.
S fagyot lehel a Nap !

Szűk utcába tévedt
menekülő lépttel
kergetnek a fények.
Körbezárnak álmaim.

Elvesztem, mert toppannak az évek
elvesztem,mert sok már az idő..

..most Megsimogat a kezed.

Halkan hallom újra hangod,
halkan hallom kedves hangod.
Felém vezet a szél.

Nap nem süt most fenn az égen,
fátyolt húztak mind a fények
Szél dobban a kapun.

Kotaszek Hedvig: Menedék-Asylum

Ezt lehetőleg NE olvasd el, ha hátralévő életedben jót, nyugalmat és Békességet szeretnél magadnak:
-Képzeld el azt a helyzetet, hogy felébredsz, és az ismert,, megszokott, szeretett környezet helyett, idegen helyen találod magadat.
Fehér falak, ágyak, mozdulatlan betegek, csövek, katéter lógnak belőled.
Még csak embereket, egyetlen emberi arcot sem látsz magad körül, /tudom, mert engem is beöltöztettek, amikor bemehettem „Elbúcsúzni"/
mint a legrémesebb horrorban, talpig fóliába öltözöttek a körülötted lévő emberek, fejükön, arcukon háromszoros védőréteg, ahonnan alig látni ki, még a szemük is csak egy halványan, elmosódottan pislogó gyenge fény.
Bár már a fekvéshez is gyenge vagy, felkelsz, összeszeded maradék erődet és menekülni akarsz, csak el innen, haza, haza...!
Felkelsz, járkálsz körbe a talpalatnyi helyen, kitéped a téged megkötő csöveket, a ruhádat akarod, hogy menekülhess innen!
Nem bírnak Veled a nővérek, /mindig is nagyon erős voltál, mint egy pihét úgy emeltél fel engem, többszörös szeretetedben…/
behívnak pár markos legényt, öten lefognak, mert nem mehetsz KI, covidos vagy, 83 éves, és még súlyos beteg is…
Lenyomnak, injekciókkal tudnak csak lenyugtatni, lenyomni, megszüntetni Téged.
Ezért amikor legközelebb szeretteid bejönnek „Elbúcsúzni" Tőled, /szintén felismerhetetlenül beöltözve, álcázva/, csak a hangjuk, az édes, ismert, szeretetteli, remegő hangjuk a drága, ismerős.
/úgy sem tudod már a szemedet sem kinyitni, bárhogy próbálod../
Ők látják rajtad, egész szeretett, eddig simogatott, testeden a kék zöld, lila foltokat, lábszáradon még egy friss kissé vérző nyílt sebet is…
…milyen heted lehetett ez az utolsó…?! 7 napig!
Nővér: Felkelt, járkált, kitépett mindent magából-nagyon izgága ember!
Hál Istennek, már túl vagy rajta, és hozzáférhetetlen mindenki számára, csak a kedveseknek élsz a szívében tovább.

-/bár azt mondják, az Univerzumban nincs idő-és minden egyszerre, állandóan ott gomolyog benne/-
-Nem ítélem el Őket, sőt mélységesen sajnálom, csoda, hogy van még ember erre…
Légy áldott, mártír életű Ember, kit mellém rendelt,-az életet segítő társul-Isten!

…mégis legjobban becsülöm és köszönöm a nővérnek, ezt az őszinte kitörését, legalább megtudtam valamit a benti napjaidról, akármilyen fájó…

Kotaszek Hedvig: Menedék-Asylum

Kotaszek Hedvig: Kereszt-Tree

Kotaszek Hedvig: Hazatérő-Homecoming

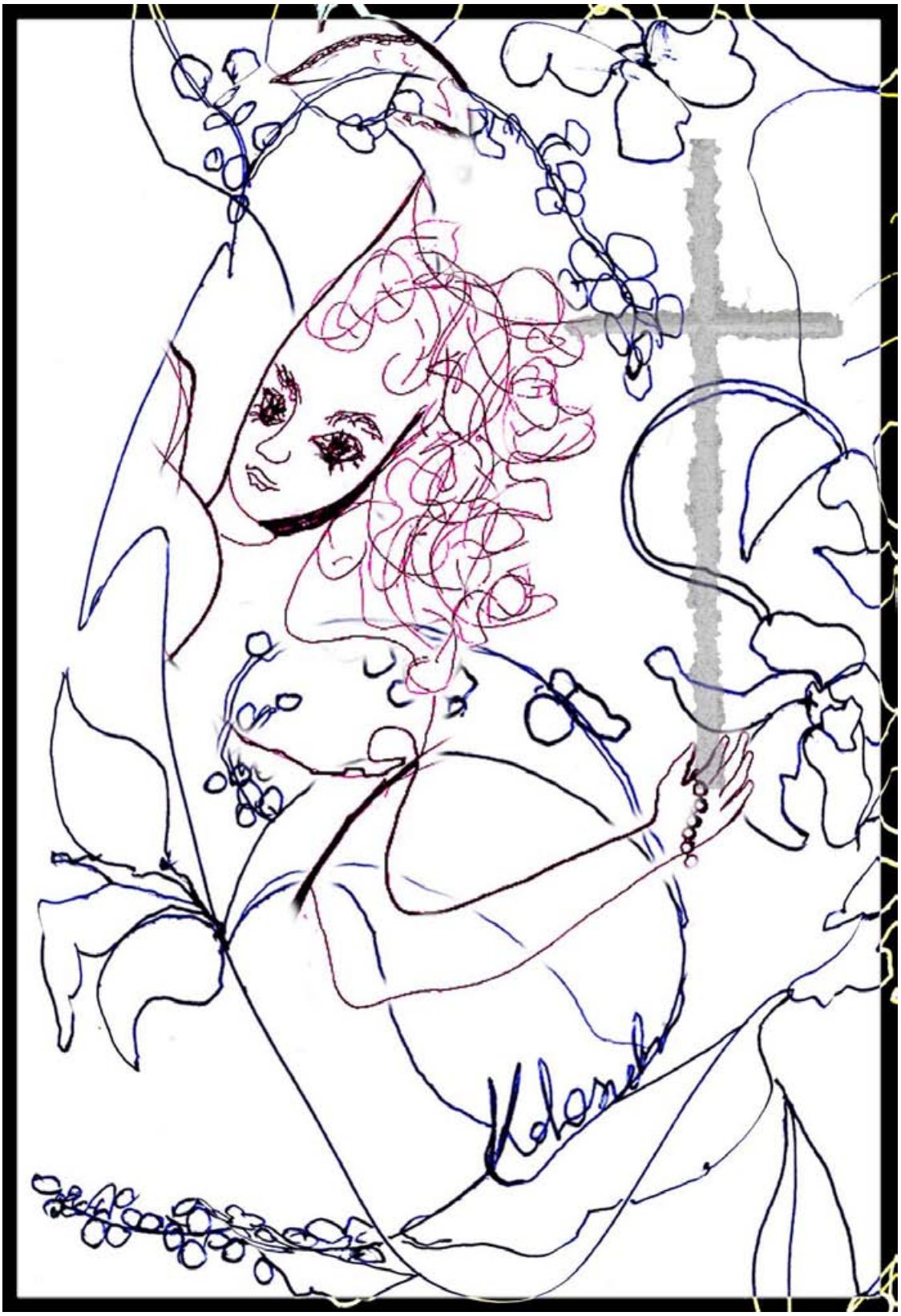

Kotaszek Hedvig: Vesszőfutás-Watle

Kotaszek Hedvig: Királylány-Princess

Kotaszek Hedvig

Kisért a Csend

Jöttél az éjből, születtél Fényből,
Hold csillagának ezüstjéből,
Hogy itt a Földünkön találkozz velem.

Újra születtél holdsugár fényéből,
Éjbe merültél, kísért a Csend,
Hogy a Földünkön találkozz velem.

Felhő puhasága burkolta vállad,
Lényed szentségét karjaimba zártam.
Szeretetet hoztál el nekem,
Mert a Földünkön találkoztam veled.

Kotaszek Hedvig

Kísért a Csend

Jöttél az éjből, születtél Fényből,
Hold csillagának ezüstjéből,
Hogy itt a Földünkön találkozz velem.

Újra születtél holdsugár fényéből,
Éjbe merültél, kísért a Csend,
Hogy a Földünkön találkozz velem.

Felhő puhasága burkolta vállad,
Lényed szentségét karjaimba zártam.
Szeretetet hoztál el nekem,
Mert a Földünkön találkoztam veled.

Kotaszek Hedvig: Ünnep-Holiday

Kotaszek Hedvig: Kislányfej-Statue

Kotaszek Hedvig: Kislányfej-Statue

Kotaszek Hedvig: Kislányfej-Statue

Kotaszek Hedvig: Kíváncsiskodó Kulipintyó-Prying Hovel

Kotaszek Hedvig: Könnyek-Tears

Kotaszek Hedvig: Koszorús lányok

Kotaszek Hedvig: Koszorús lányok

Kotaszek Hedvig: Kristálygömb-Crystalsphere

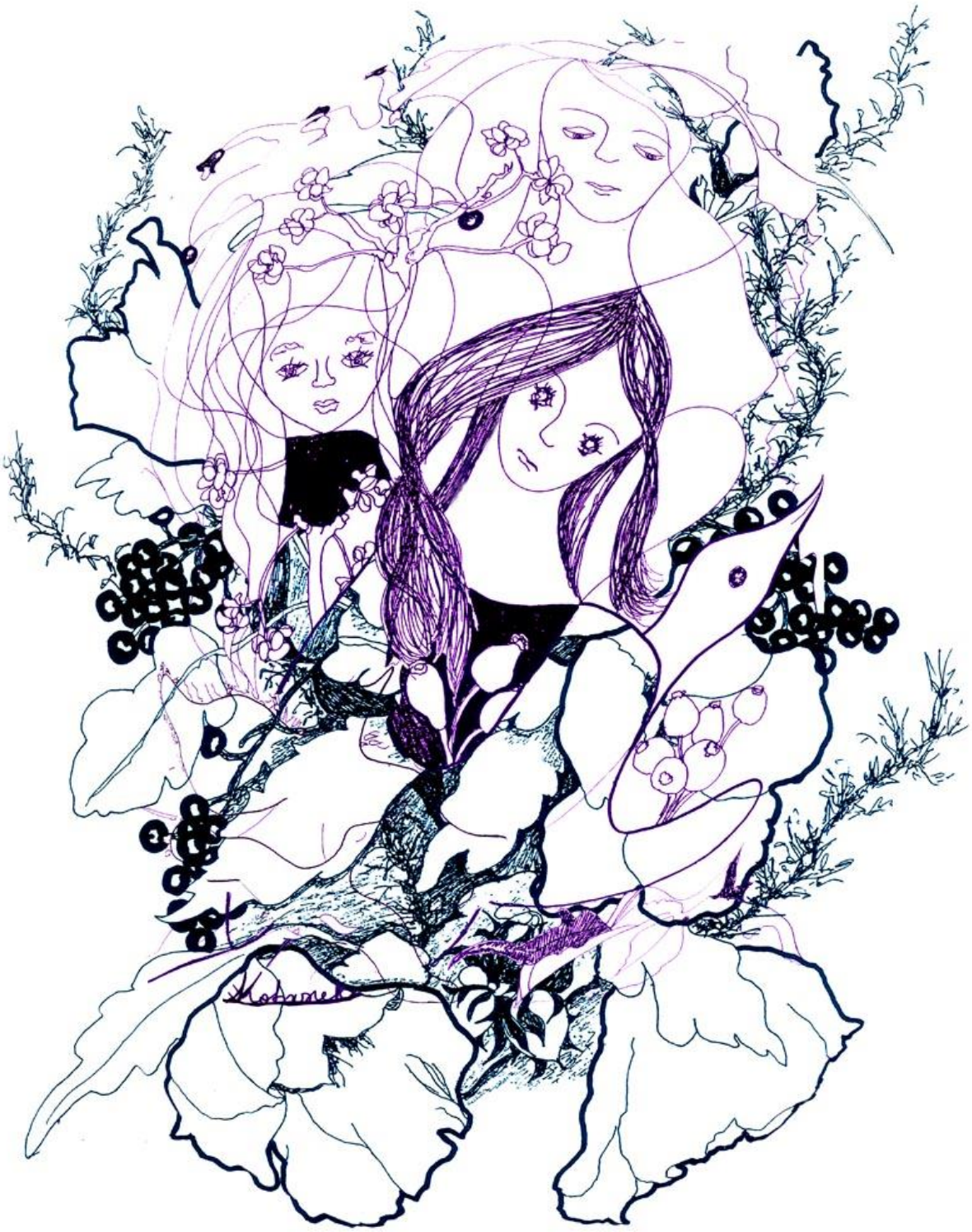

Kotaszek Hedvig:Kristálygyermek-Crystalwean

Kotaszek Hedvig: Kúpvirágok-Taperflower

Kotaszek Hedvig: Kúpvirágok-Taperflower

Kotaszek Hedvig: Kúpvirágok-Taperflower-Statue

Kotaszek Hedvig: Külön világok-Specially worlds

Kotaszek Hedvig: Külön világok-Specially worlds

Kotaszek Hedvig: Lámpaoltás-Poemvisual

Kotaszek Hedvig

Lámpaoltás

Szállong a sötét…
a krémfehér Nap
holnapig elmarad.
A lámpaoltás egy percet
szünetre vált
és csendbe tolódik
az éji kis pisszegés.
Csend van.
Most talán elérlek
ha szépen, nyugodtan
és ha csak egy szempillantást élek…

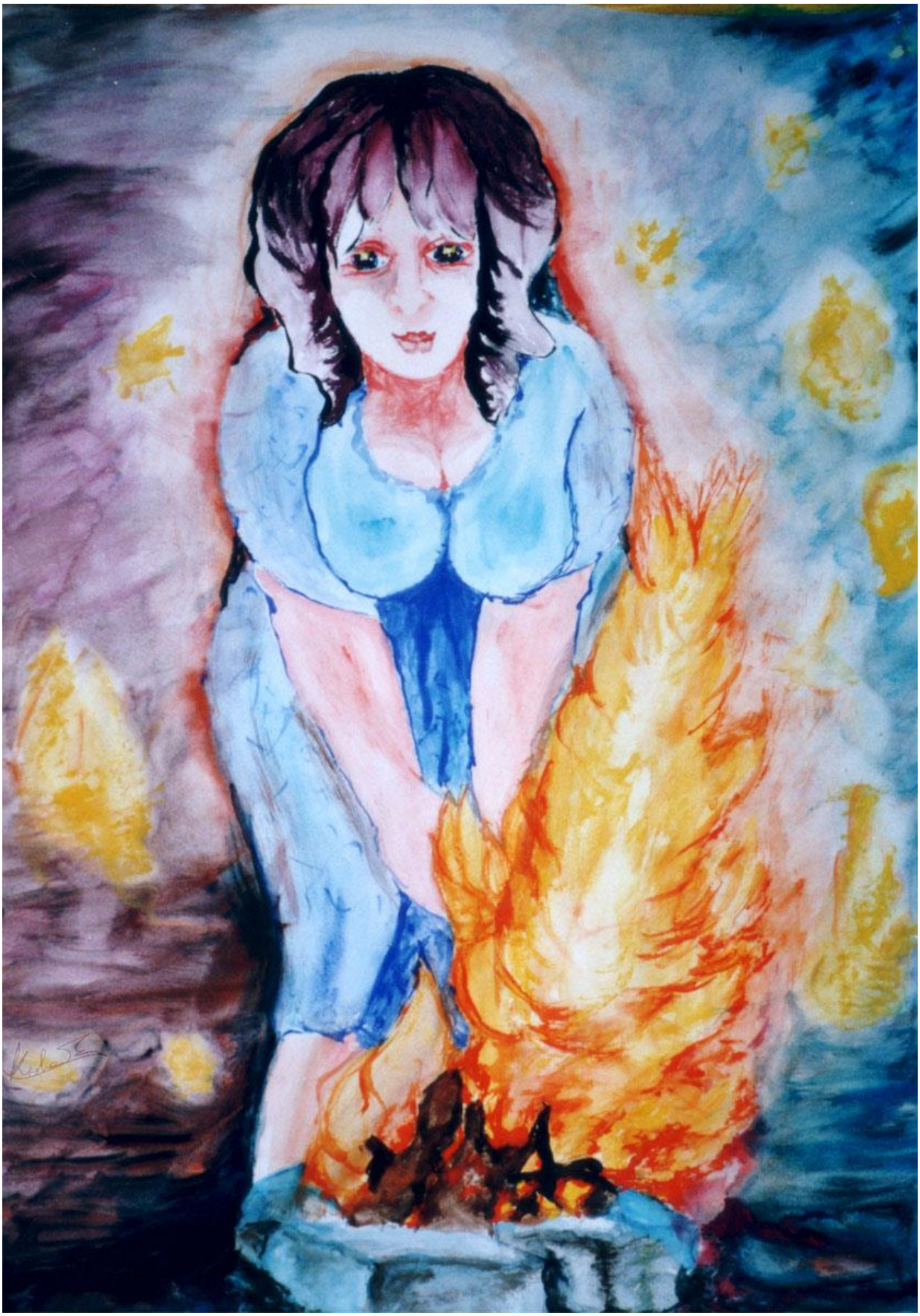

Kotaszek Hedvig: Lángőrző-Blazewatcher

Kotaszek Hedvig

Láng

Váratlan halkan, tünékeny kis láng
perzselte át az éjszakám.
Lebbenő lábbal, lobogó lánggal
Aranyglóriás éjsugárral
mellém bújt:
várta, hogy megteljen a Csend, Veled.

Törékeny szikra, pattogó álom
/soha sehol már meg nem találod./
Bizalmas bájjal, bolyongó lánggal
Aranyglóriás éjsugárral
mellém bújt:
várni, hogy megteljen a Csend, Veled.

Táncoló ezüst, fénylő kis lény
takaród beborít, hozzám sem ér.
Váratlan vággyal, villogó lánggal
Aranyglóriás éjsugárral
mellém bújt:
elhamvadt.
Megtelt az éjszaka Csendje, Veled.

Kotaszek Hedvig: Finomvonású

Kotaszek Hedvig

Lávafolyam

élek, vascsigákon csikorog éber létem
formába öntött légkarikák ütközik
cseppfolyós akaratomat.

LÉPEK
egyet hátra
ki tudja előre
jut-e belőle?
felkapok erőmre
- hogy most fordulhatok?-

Emberkezű Apámhoz lezuhantam a Világról
tátottszájú VEREBEK ülnek kis madártejű Anyámon:
hogy megszólaltam magam is csodálom
néha a szavak maguktól feladnak.

a lábak elakadnak, ha kuporgatott szíved rám bukkan:

TÁNCOL
a világot várom
csak tehozzád látok
Emberkezű Testvér, izzó Szerelmesvér

LÁVAFOLYAM
testemen hömpölygő apró patak
Soha: csak éppen láttalak
Minden!: s már vártalak.

PATAK-patak
szerelmes
parttalan
bukó patak
PATAK

patak

Kotaszek Hedvig: Légihíd-Overcast

Kotaszek Hedvig

Lehetnél

Álommá lennék,
hangod a dalban,

Öledbe bújva
dalolnék halkan.

Suttogó szélben
hintenék lágyan

Sziromvirágot
utad porában.

Sóhajod lennék
tünékeny lélek,

Minden percedben
megkeresnélek.

Nevetve égre
felhőkre szállnék,

Lépteid neszében
utaddá válnék.

Hallgatag írisz
mélysötét virága:

Lehetnél életem
rejtőző hiánya.

Kotaszek Hedvig: Lélegzetvétel-Respection

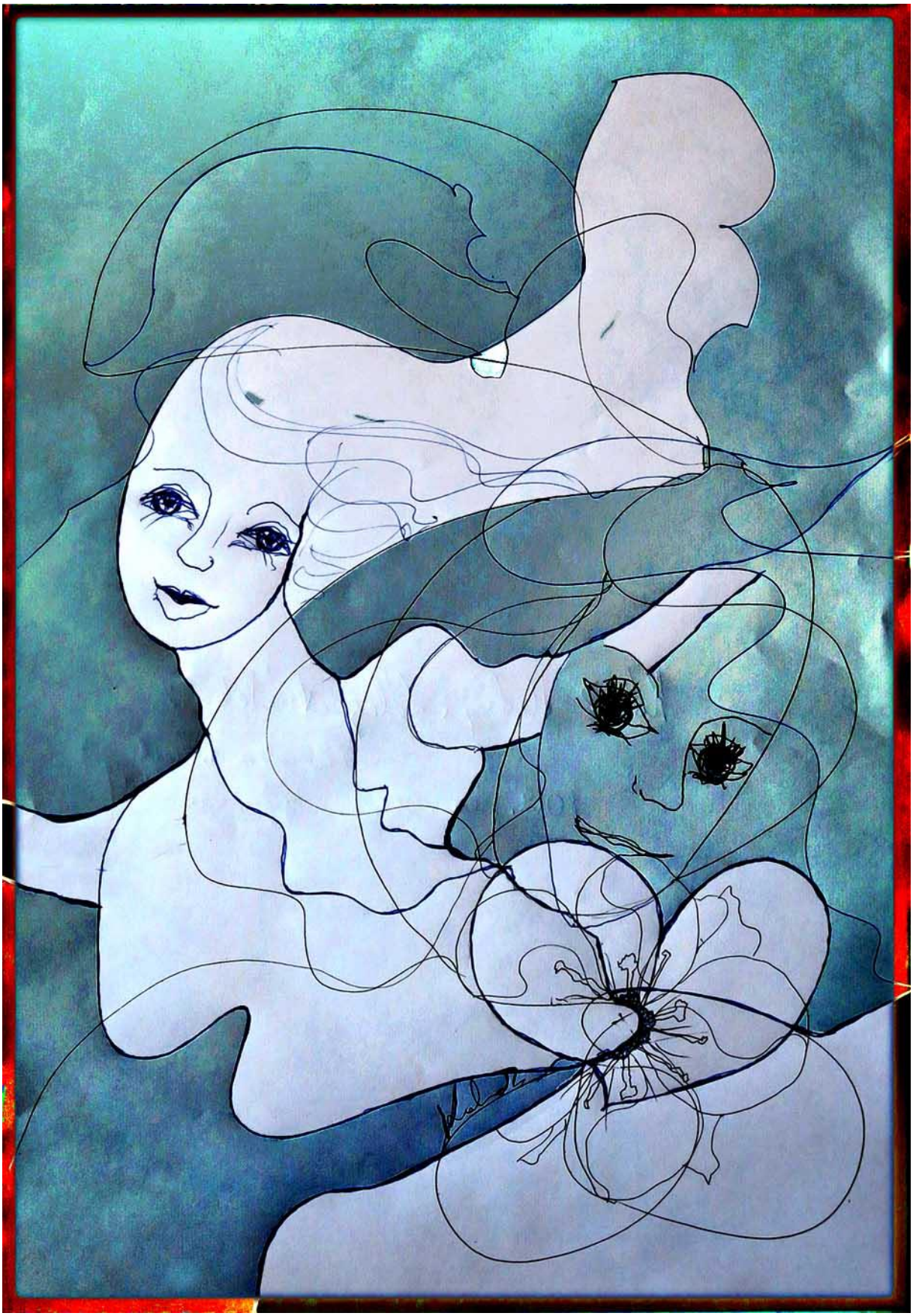

Kotaszek Hedvig: Lélegzetvétel-Respection

Kotaszek Hedvig: Lélek-Psyche

Kotaszek Hedvig: Lélekáldozat Radnóti Miklós

Kotaszek Hedvig: Lélekáldozat Radnóti Miklós

Kotaszek Hedvig: Lélekáldozat Radnóti Miklós

Kotaszek Hedvig: Lélekáldozat Radnóti Miklós

Kotaszek Hedvig: Lobogó-Banner

Kotaszek Hedvig: Lélekvonalak-Spiritlines

Kotaszek Hedvig

LETTÉL

lettél egy pillanattal később
    minden ami van...
lettél a hó bársony puha neszre
lettél az ágyam őrült szerelemre
lettél az arcom, szememmel nevettél
lettél a kezem, két kezedbe vettél

    lettél kicsi fiam
    s kulcslyukakon leslek
vétkemre történt-e hogy megmozdultál?

Kotaszek Hedvig: Liszt, Szerelmi álmok-Liszt, Lieber…

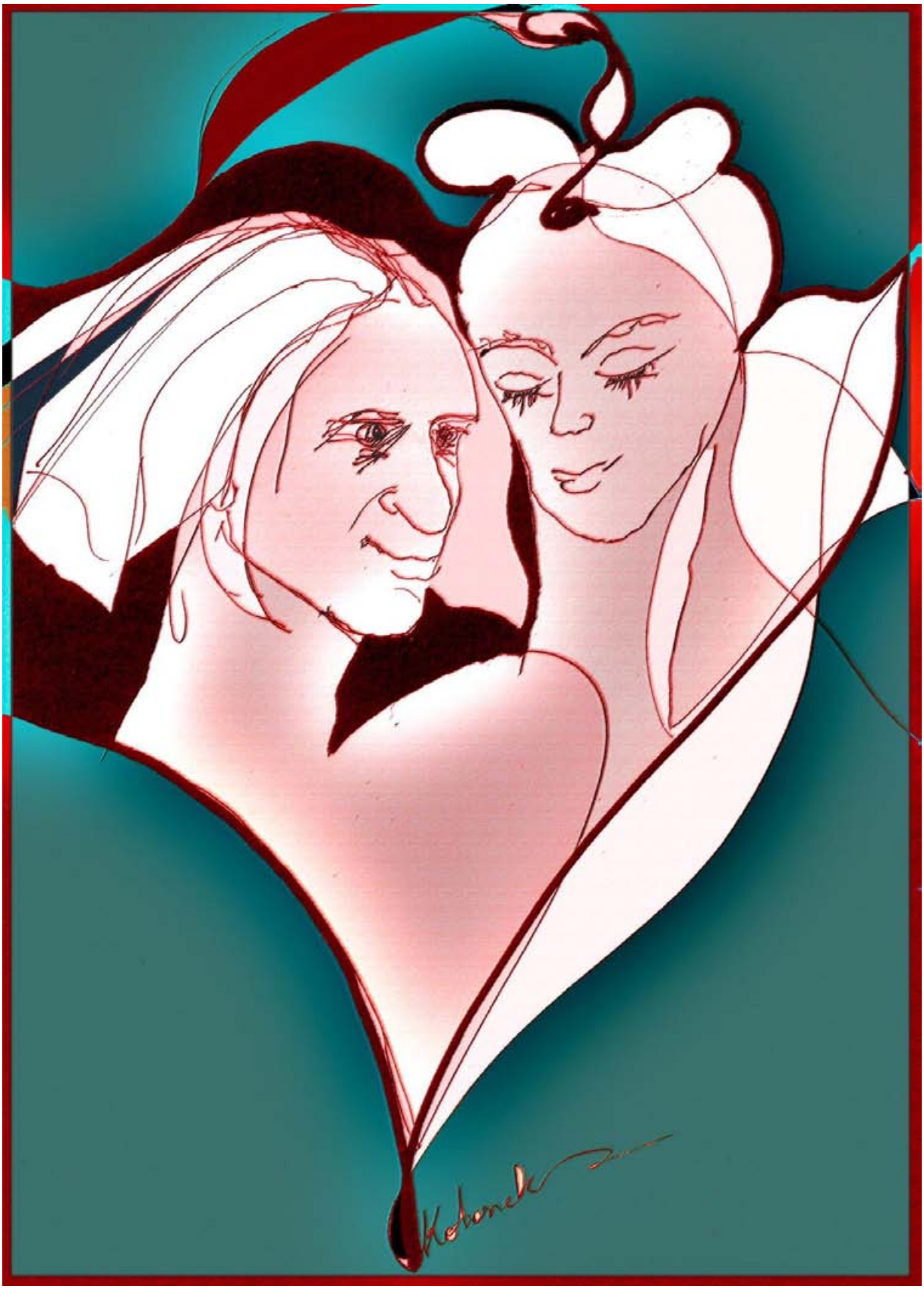

Kotaszek Hedvig: Liszt, Szerelmi álmok-Liszt, Lieber…

Kotaszek Hedvig: Liszt, Szerelmi álmok-Liszt, Lieber…

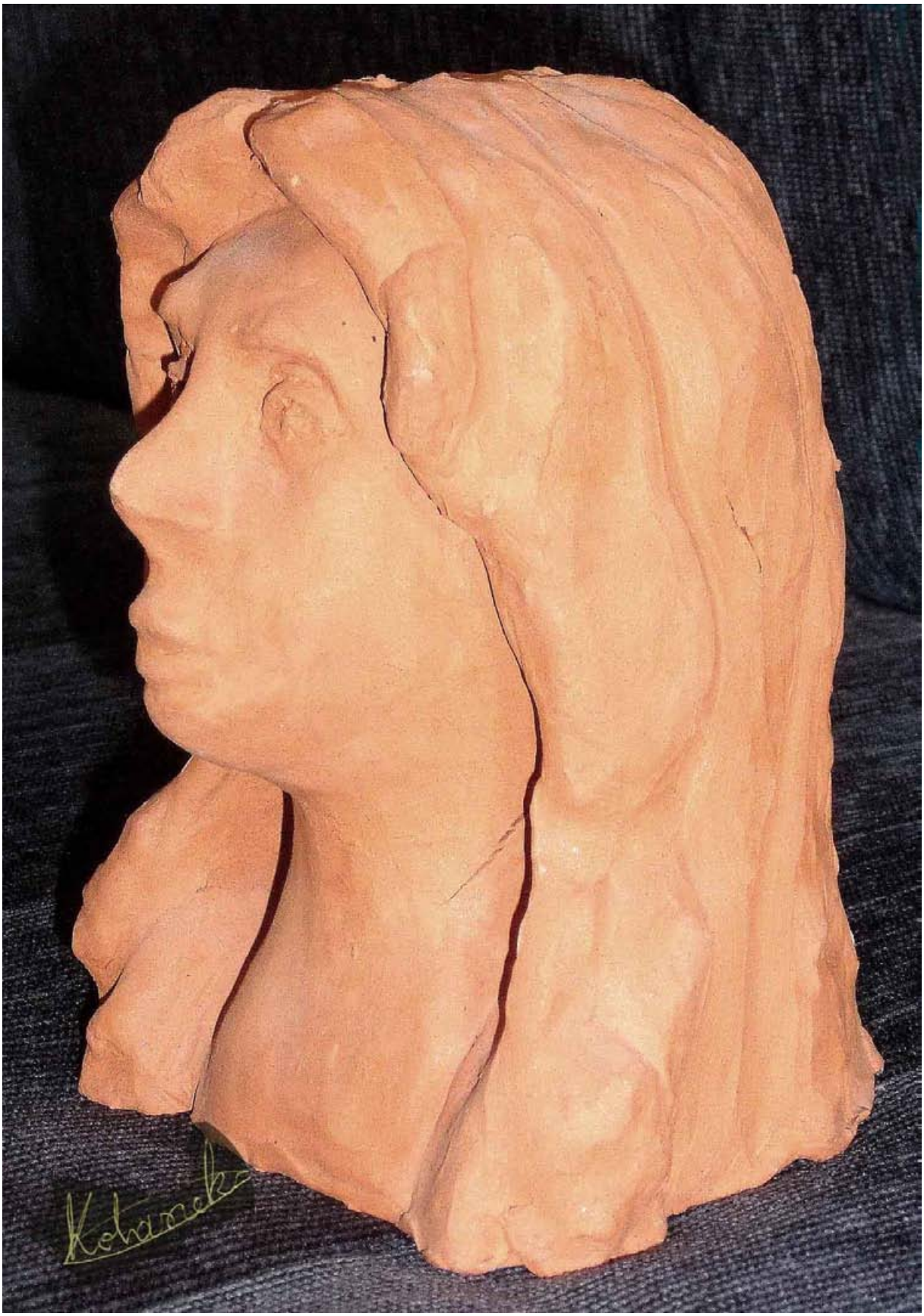

Kotaszek Hedvig: Lelkemben

Kotaszek Hedvig: Madártánc-Birddance

Kotaszek Hedvig: Madártánc-Birddance

Kotaszek Hedvig: Madártánc-Birddance

Kotaszek Hedvig: Madártánc-Birddance

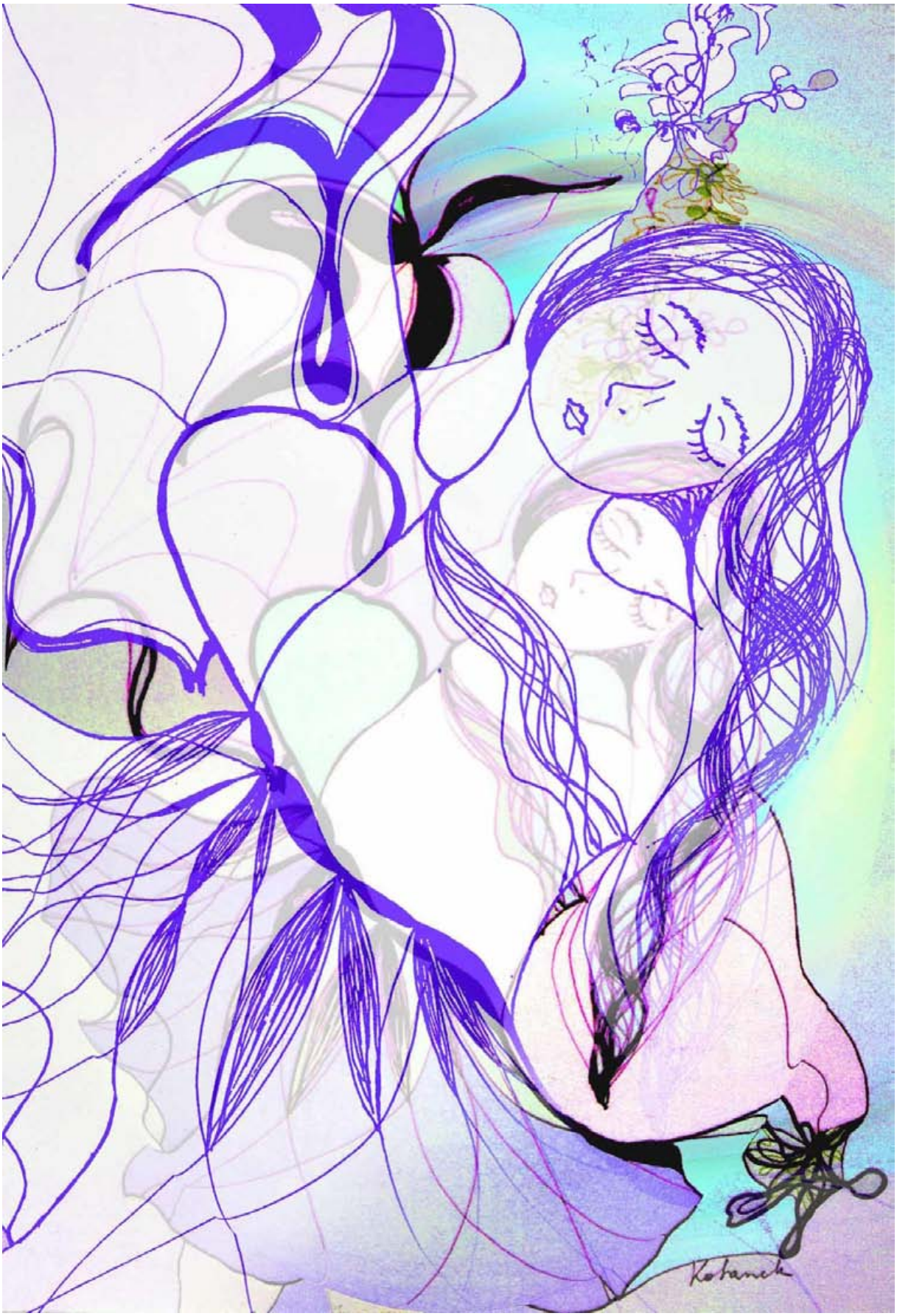

Kotaszek Hedvig: Madártánc-Birddance

Kotaszek Hedvig: Madártánc-Birddance

Kotaszek Hedvig

Madonnaarcú

Elbúcsúztam, visszanéztem egy házra
„Oly sokáig kerestelek hiába”
A fehér ég ott rád ragyogott
„Boldog szívvel énekel dalom”
Sötét fenyők kísértek utamon
„Végre, végre már többet akarok”
Elbúcsúztam, visszanéztem egy házra
„Rég volt, hittem a halálban”

Gúnyos mosolygó bánat volt
„Nézd a fűzfaág ráhajolt”
Mindig szidott, tépett és fájt
„Nézd madonnaarcú az Anyám”
Büszke keze riadtan remegett
„Nézd szobrot áll és sose szeretett”
Rideg, mosolygó bánat volt
„Látod a fűzfaág ráhajolt”

Kotaszek Hedvig: Mályvarózsa-Mauvea

Kotaszek Hedvig

Még..

Még..
hangod hallani
homályba hullva!

Még..
ölelni perceid
újra meg újra.

Még!
Szeretni százszor
sötétbe bújva.

Még,
remegni vágyom
újra meg újra!

Még
Hófödte csúcsokon
hódíts meg újra!

Még
homályos hálódba
bénultan hullva..

Még
szépülő szemeid
barlangjába bújva.

Még
minden percem
karodba hívna!

Kotaszek Hedvig

Még..

Még
halálos holnapod
beborít újra.
Még
parázsló táncunk
fellobog újra.

Még
fordítsuk vissza az
időt a múltba!

MÉG
ÉGEK SELYEMFÉNY
GYERTYÁNAK GYÚJTVA.

Még
álmom áttetsző
ágyadba bújna.

Még
gyöngyhajnal harmat
hajadba fújna.

Még
hangod átölel
hangomba búgva.

ANYÁD VOLTAM
S GYERMEKEDDÉ VÁLOK ÚJRA.

Kotaszek Hedvig: Megalkottalak-Work

Kotaszek Hedvig: Megalkottalak-Work

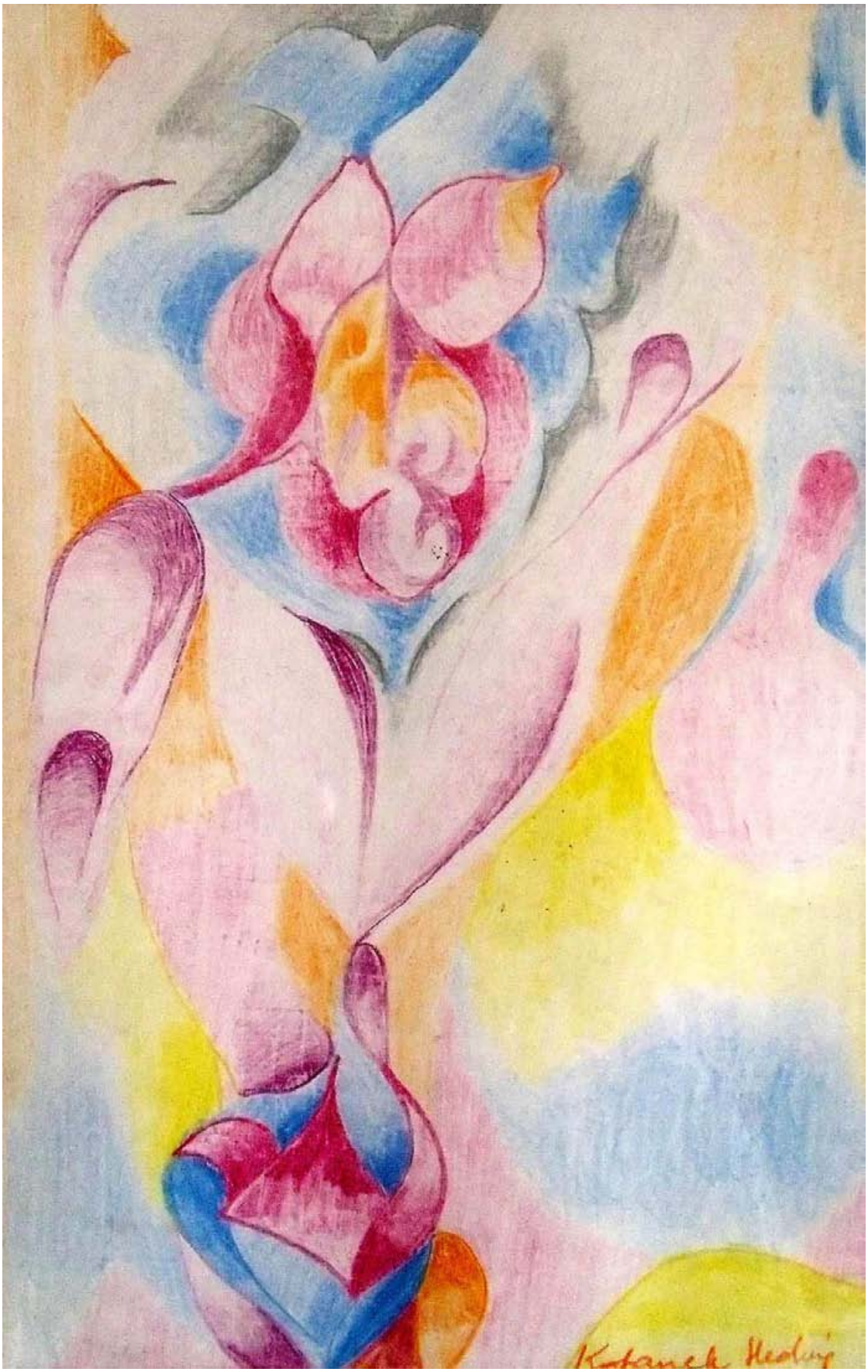

Kotaszek Hedvig: Megtermékenyülés-Impregnation

Kotaszek Hedvig: Mesefolyam-Yarnstream

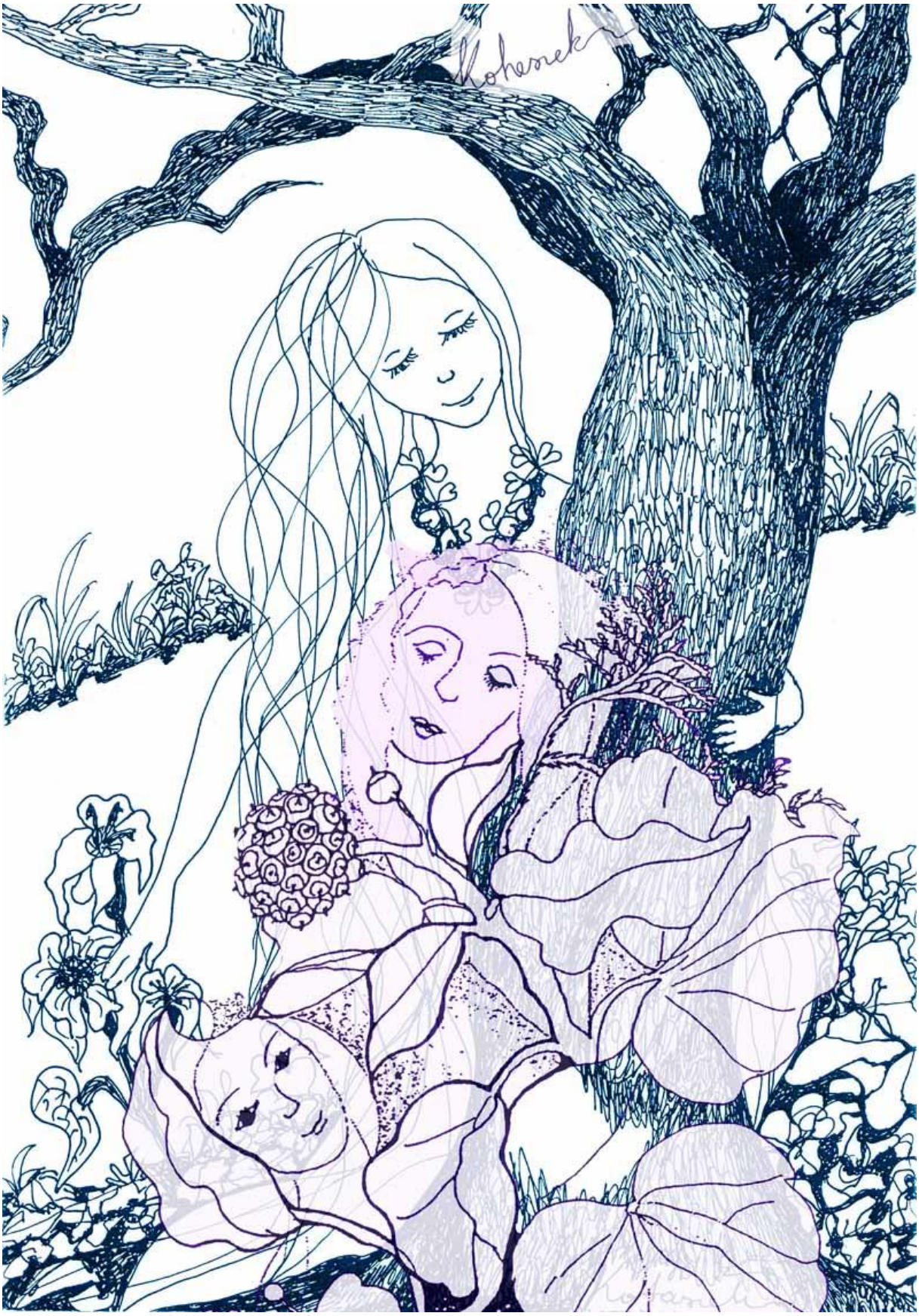

Kotaszek Hedvig: Mese-Yarn

Kotaszek Hedvig

..most énekelek Neked

Rám tükrözött a fény és rádlehelt a Nap
mert nem láttalak..
-száz zúgva vitt el szárnyain
holnapmesével alszom itt-
tegnapot.

Rám tükrözött a fény és rádlehelt a Nap,
még nem láttalak..
-kinn megdobott a szél, s az utcán sok levél
kedvesre vágyott,
felröppenve szállt és vitte már
sok ujjongó röpdalát,
fényeket dobott szerte:
s tenyerembe tette poros ősz-nyomát.

Rám tükrözött a fény és rádlehelt a Nap,
még sosem láttalak..

Mindig új vagy és mindig én,
tebenned mindig benned él
az énekem.

Kotaszek Hedvig: MIRA

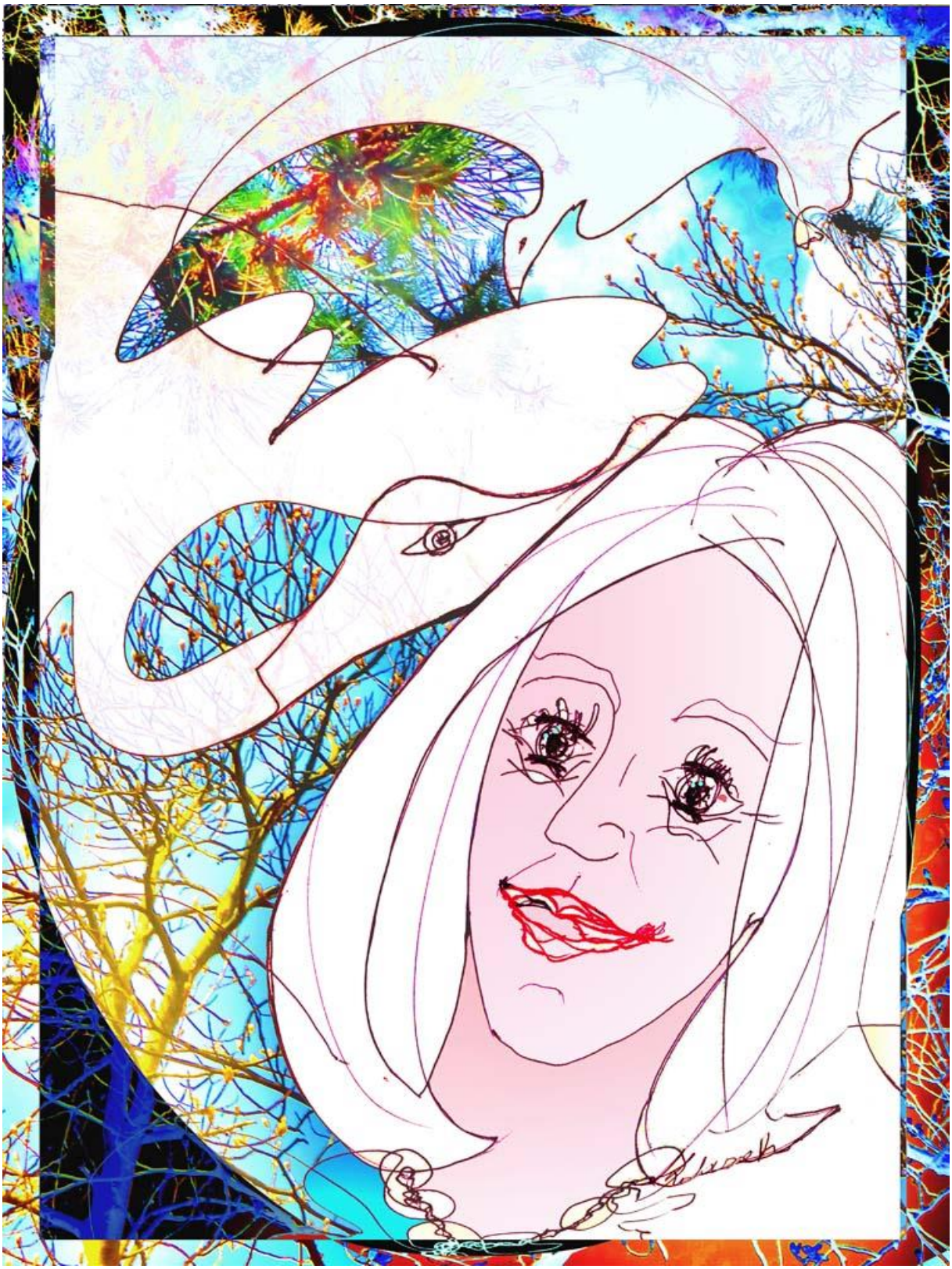

Kotaszek Hedvig: MIRA

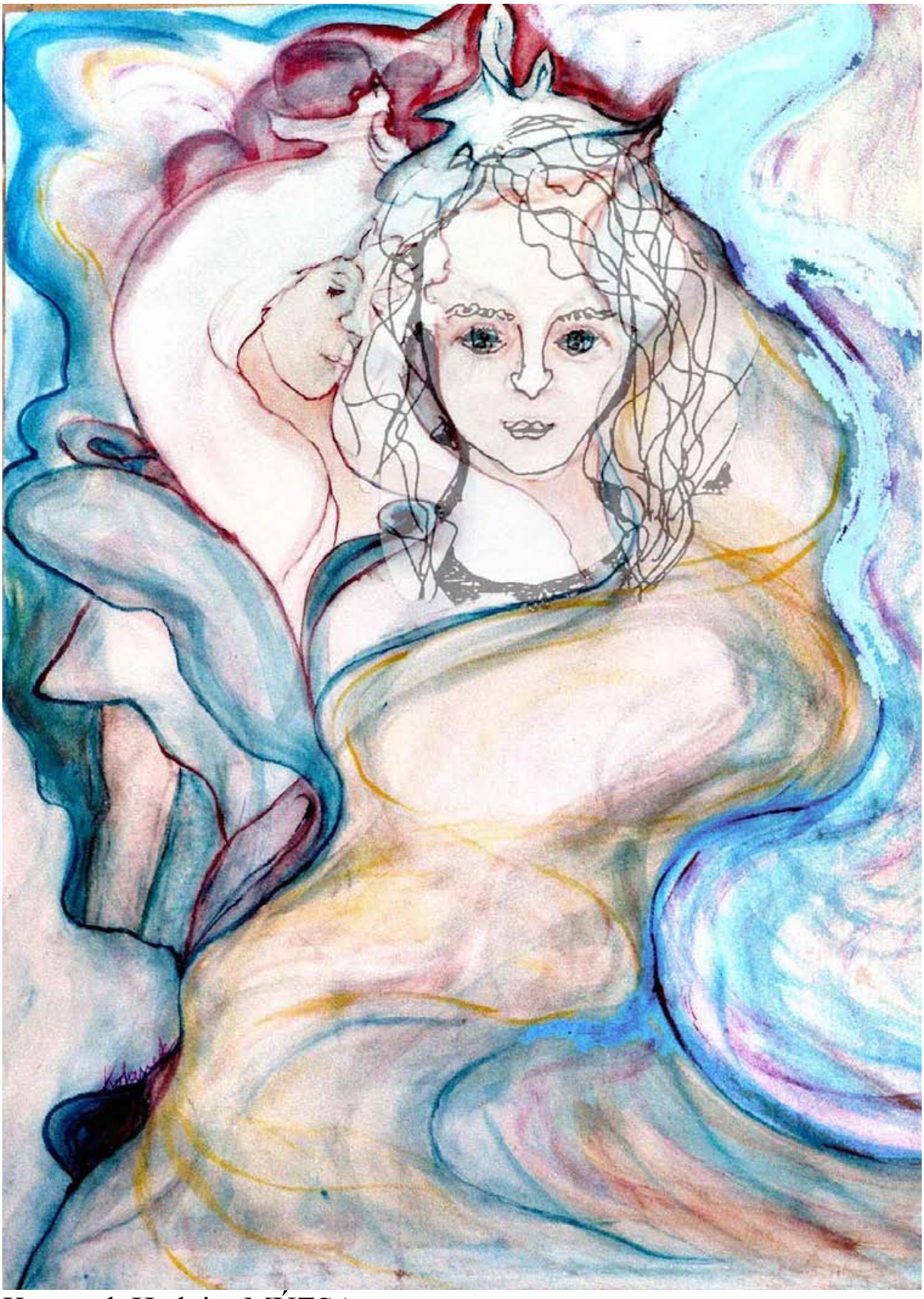

Kotaszek Hedvig: MÚZSA

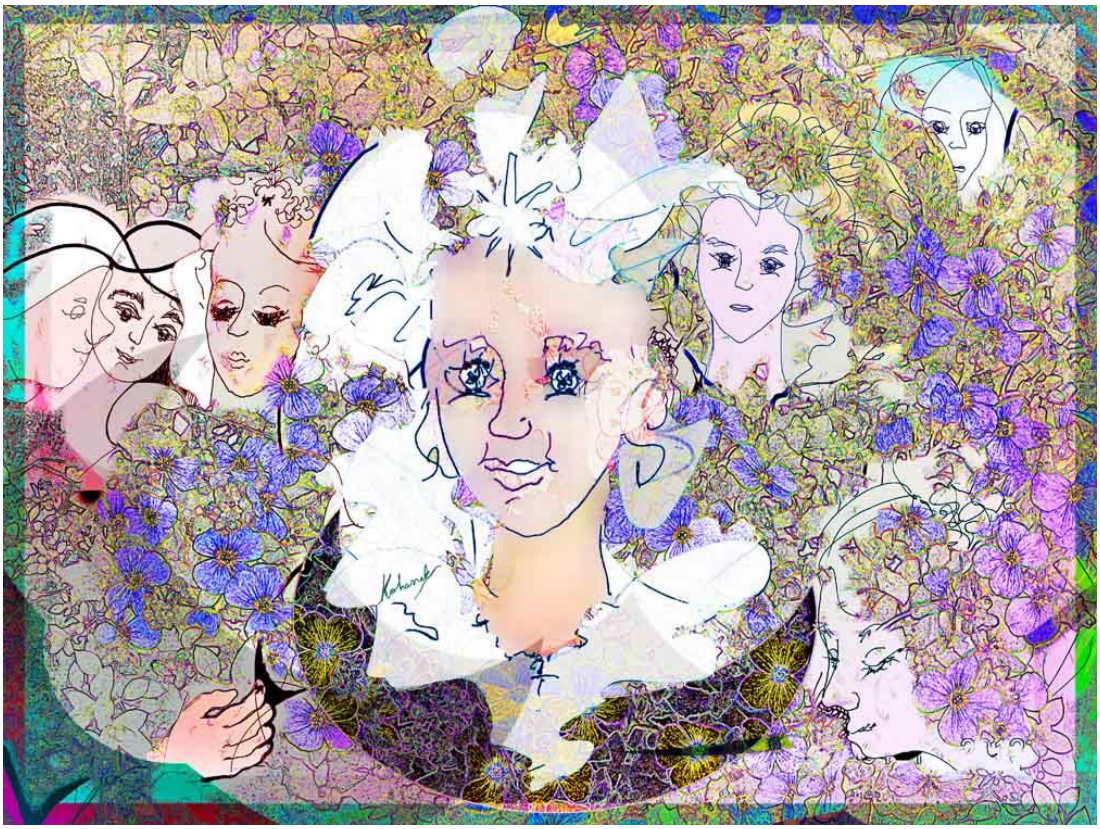

Kotaszek Hedvig: Napfogyatkozás-Solar eclipse

Kotaszek Hedvig: Napfogyatkozás-Solar eclipse

Kotaszek Hedvig: Naphimnusz Csongrádi Kata-Sunanthem
Csongrádi Kata

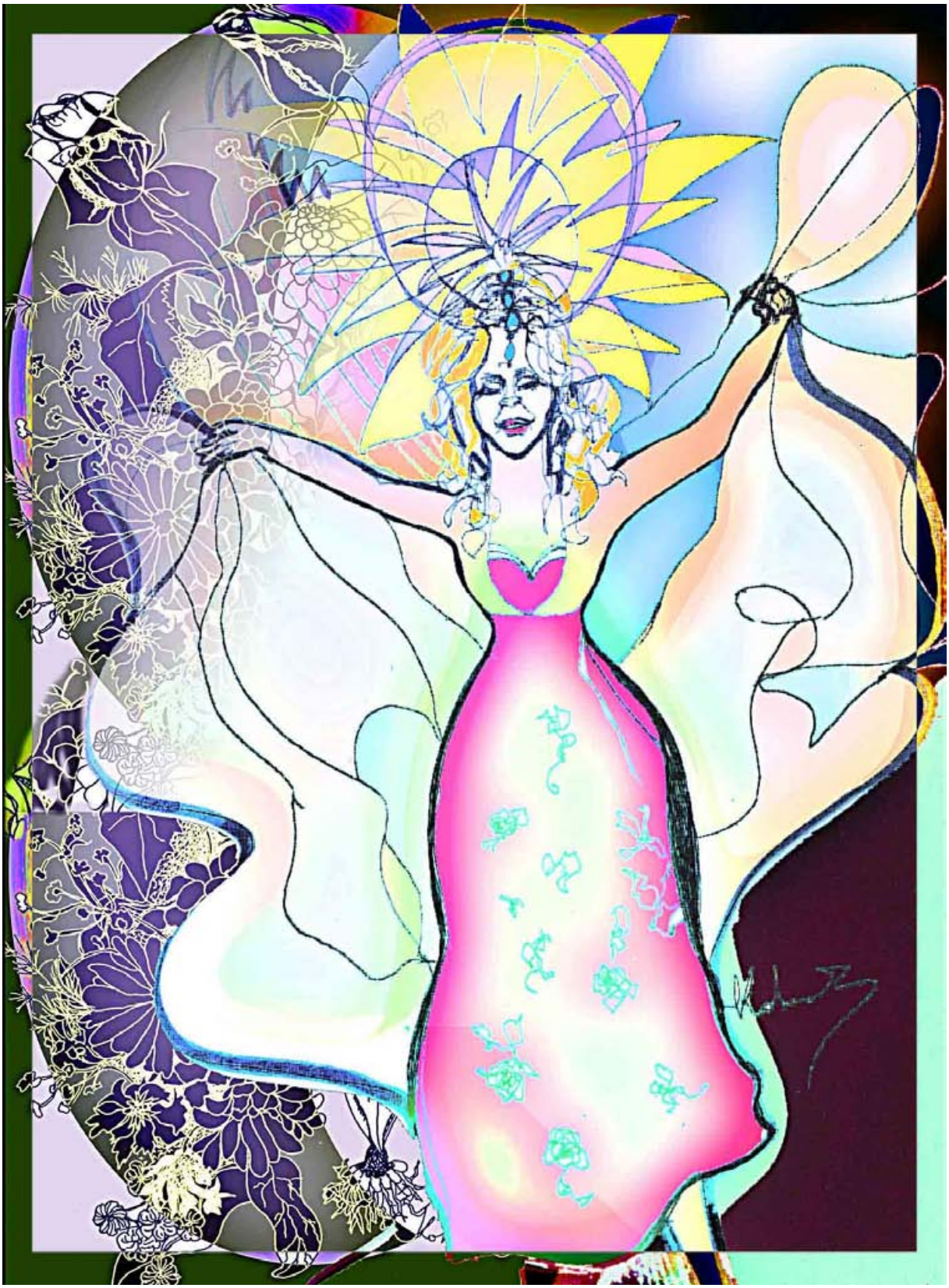

Kotaszek Hedvig: Naphimnusz-Sunanthem /Csongrádi Kata/

Kotaszek Hedvig: Nőszirom-Orris

Kotaszek Hedvig

Ölelés

Mint patakot a folyó
szárnyát a szürke gém,
magamnál is jobban
úgy szeretlek én.

Mint Napot az erdő
homályát a sötét,
betakarlak téged,
úgy szeretnélek én.

Szemed a napsugárt
viola a kéket,
hajnal a ragyogást,
így szeretlek téged.

Homály ezüst fényét
hajad minden szála,
magamnál is jobban
téged így imádlak.

Szabadság a lélek
lélegző világa.
Nappalomra nálad
bontsál nekem ágyat.

Térdelő szerelmem-
kezem minden vágya,
tiéd a kék mező
szárnyaló virága.

/Kotaszek Hedvig: Ölelés/
/Folytatás/

Hajnal a ragyogást,
szerelmes-csillagot.
Lángba borítanám
fényeddel a Napot.

Alkonyodra forró,
s szép, szelíd álmokat.
takargatlak téged,
bújtatom arcomat.

Mint éjszaka a nappalt,
fény a virágot,
szemed árnyékára
kezem simít álmot.

Eged szárnyas kékjét,
pillantásod fényét,
lángoló szavaid
kormos, ezüst éjét.

Borús felleg a Napot,
pillantását szemed,
körbeölelném
gyógyító két kezed.

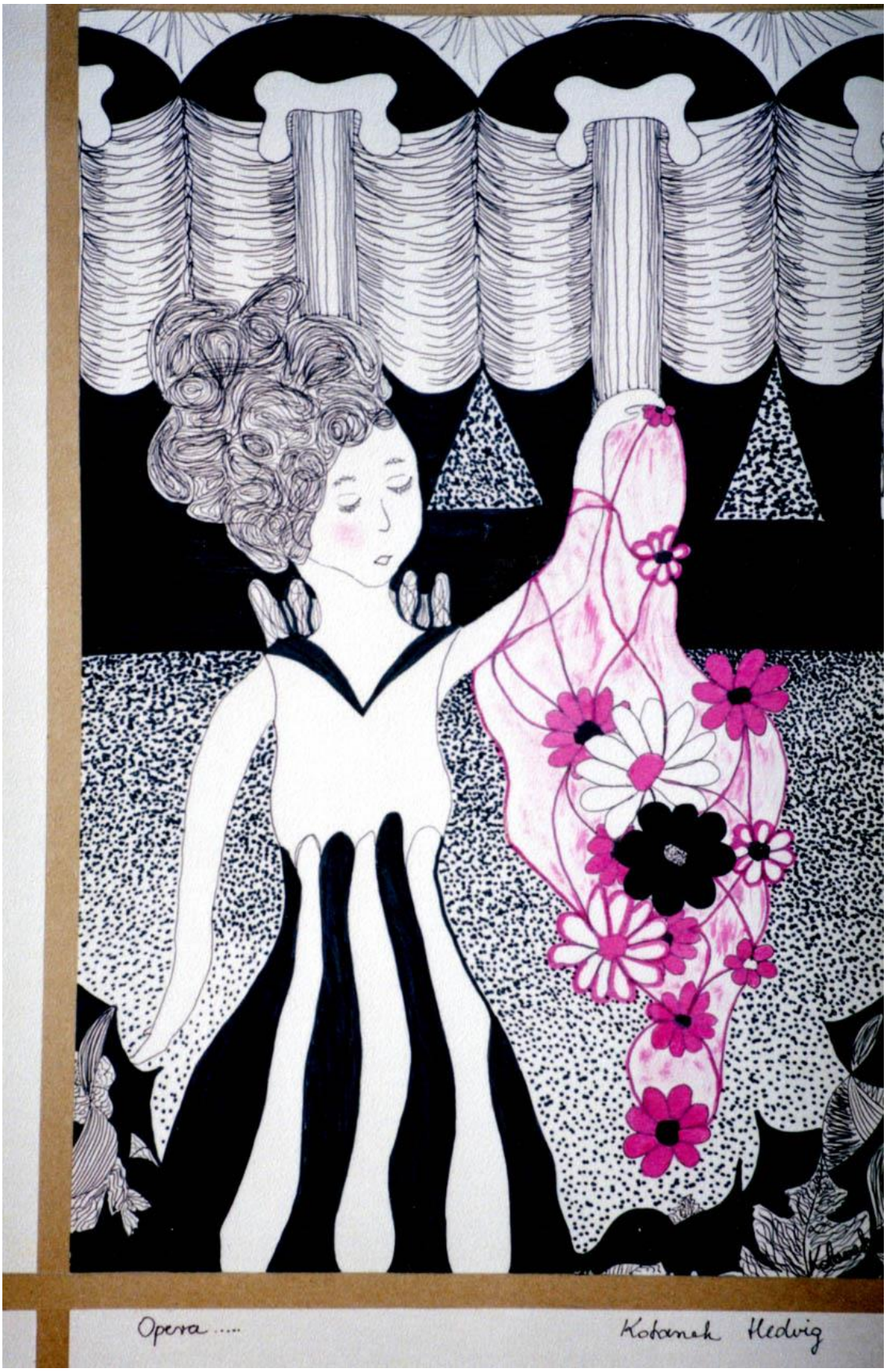

Kotaszek Hedvig: Opera

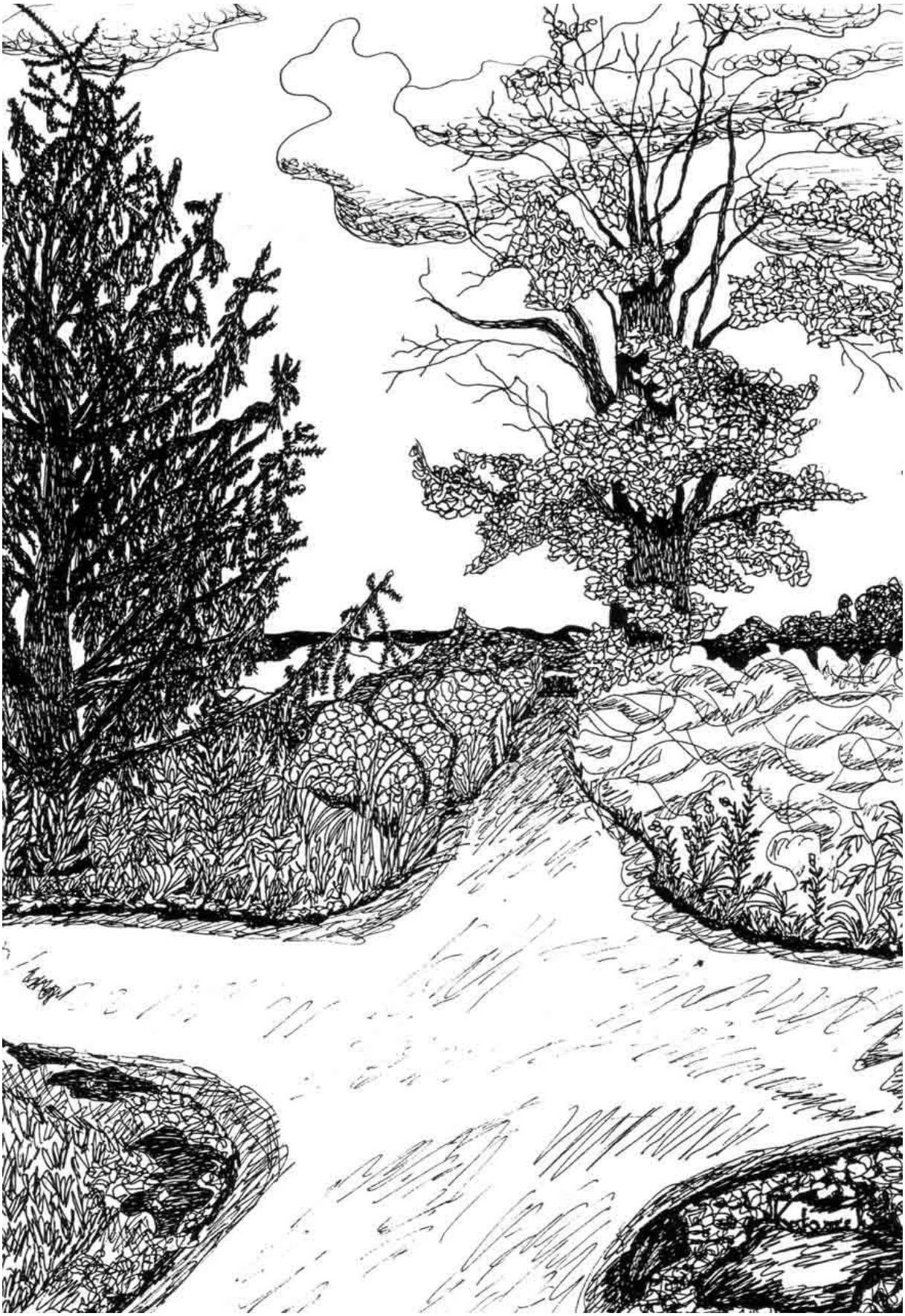

Kotaszek Hedvig: Ott vagyok, ahová nem juthatunk el soha…

Kotaszek Hedvig : Ölelés

Mint patakot a folyó
szárnyát a szürke gém,
magamnál is jobban
úgy szeretlek én.

Mint Napot az erdő
homályát a sötét,
betakarlak téged,
úgy szerethetnélek én.

Szemed a napsugárt
viola a kéket,
hajnal a ragyogást,
így szeretlek téged.

Homály ezüst fényét
hajad minden szála,
magamnál is jobban
téged így imádlak.

Szabadság a lélek
lélegző világa.
Nappalomra nálad
bontsál nekem ágyat.

Térdelő szerelmem-
kezem minden vágya,
tiéd a kék mező
szárnyaló virága.

Hajnal a ragyogást,
szerelmes-csillagot.
Lángba borítanám
fényeddel a Napot.

Alkonyodra forró,
s szép, szelíd álmokat.
takargatlak téged,
bújtatom arcomat.

Mint éjszaka a nappalt,
fény a virágot,
szemed árnyékára
kezem simít álmot.

Eged szárnyas kékjét,
pillantásod fényét,
lángoló szavaid
kormos, ezüst éjét.

Borús felleg a Napot,
pillantását szemed,
körbeölelném
gyógyító két kezed.

Kotaszek Hedvig: Öleléssel-Embrace

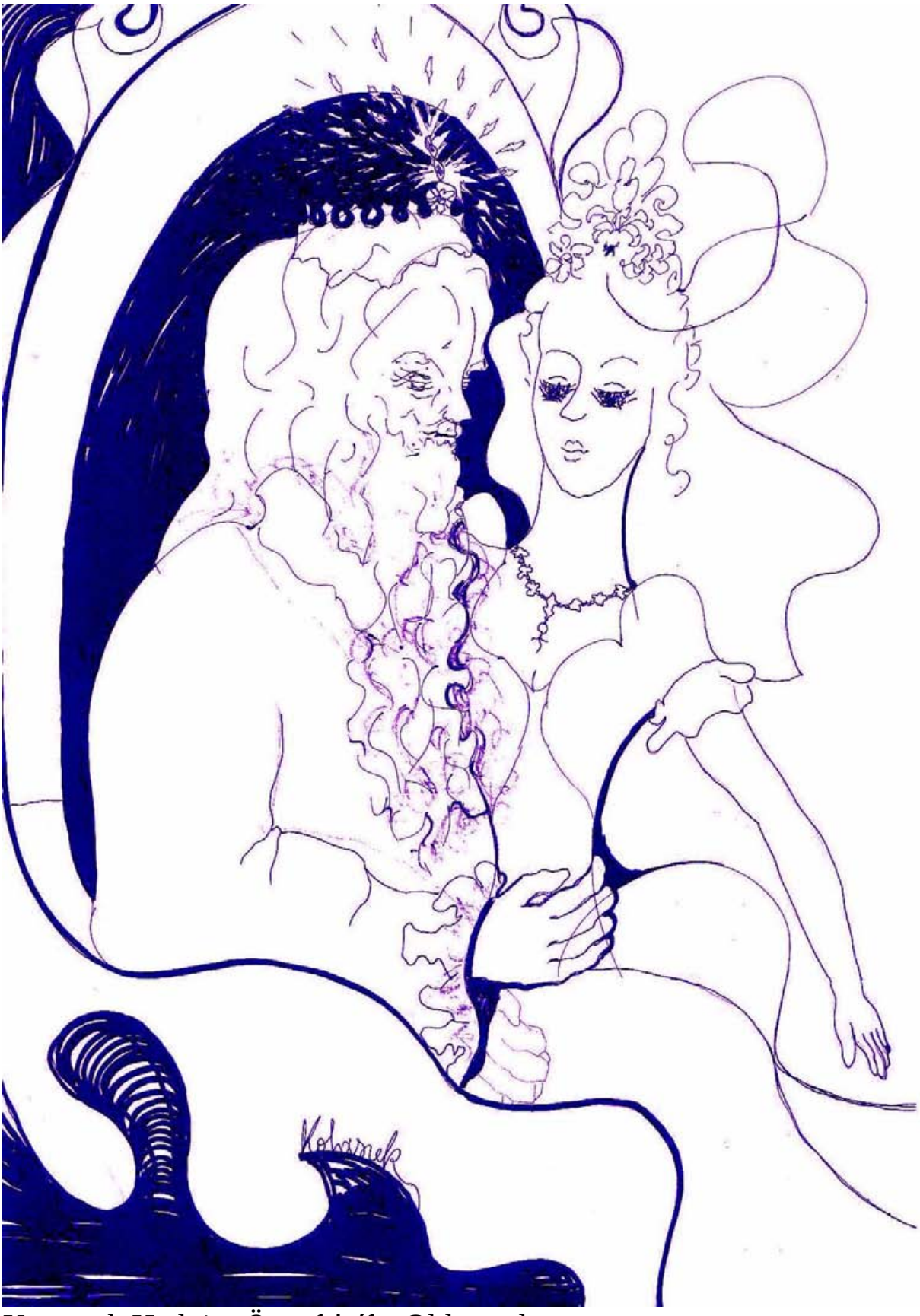

Kotaszek Hedvig: Öreg király-Old royalty

Kotaszek Hedvig: Öreg király-Old royalty

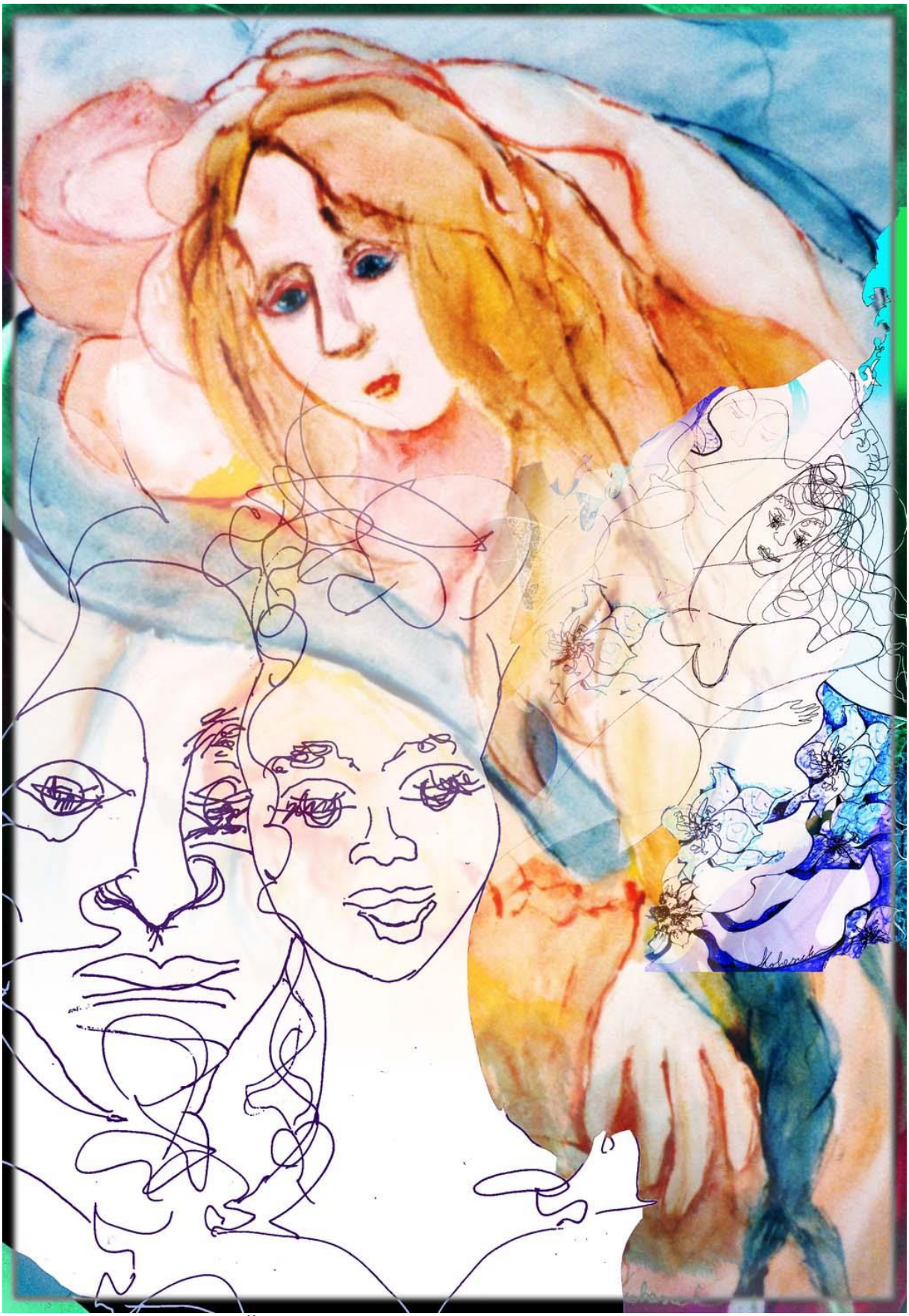

Kotaszek Hedvig: Örökké-Everlasting

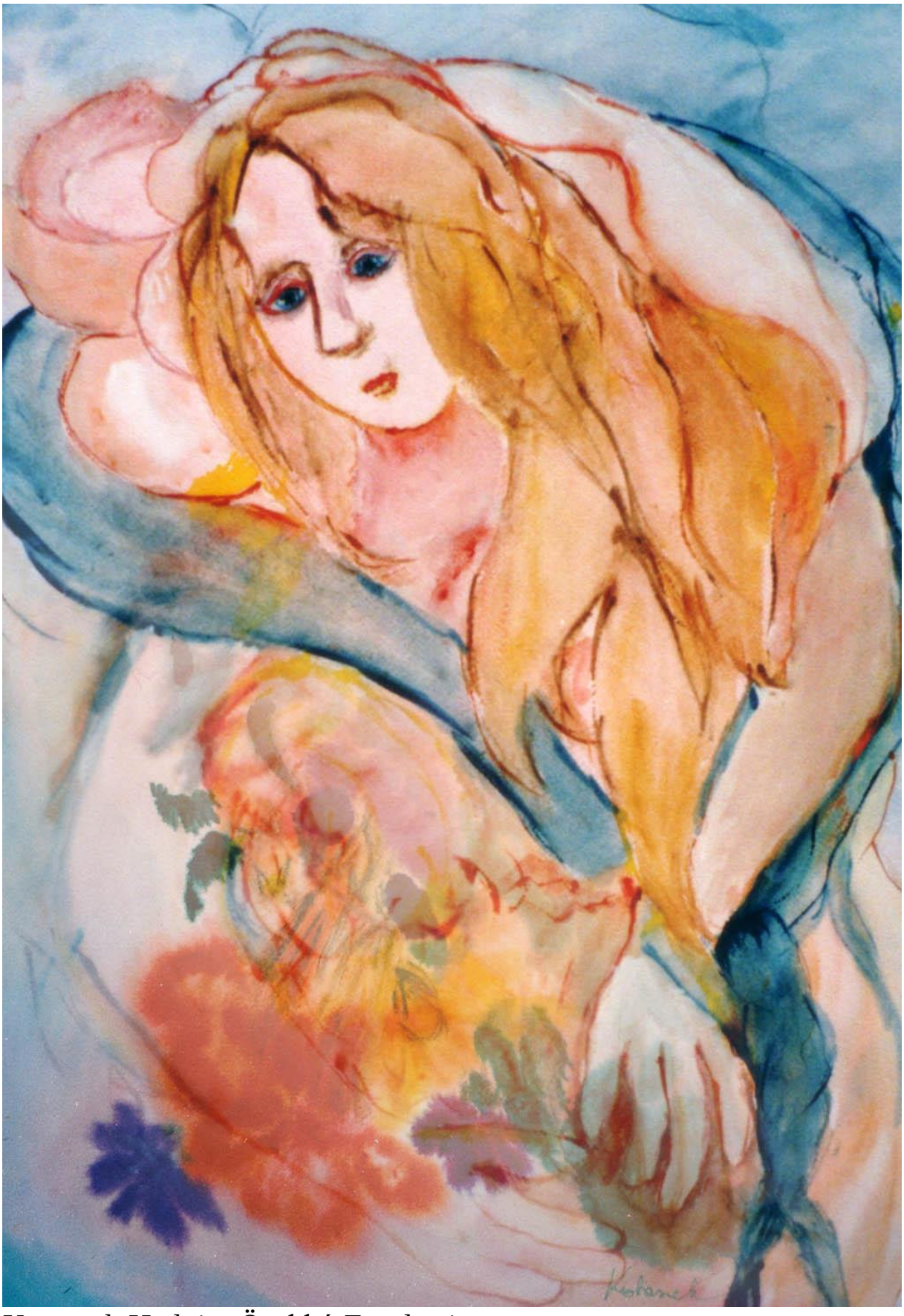

Kotaszek Hedvig: Örökké-Everlasting

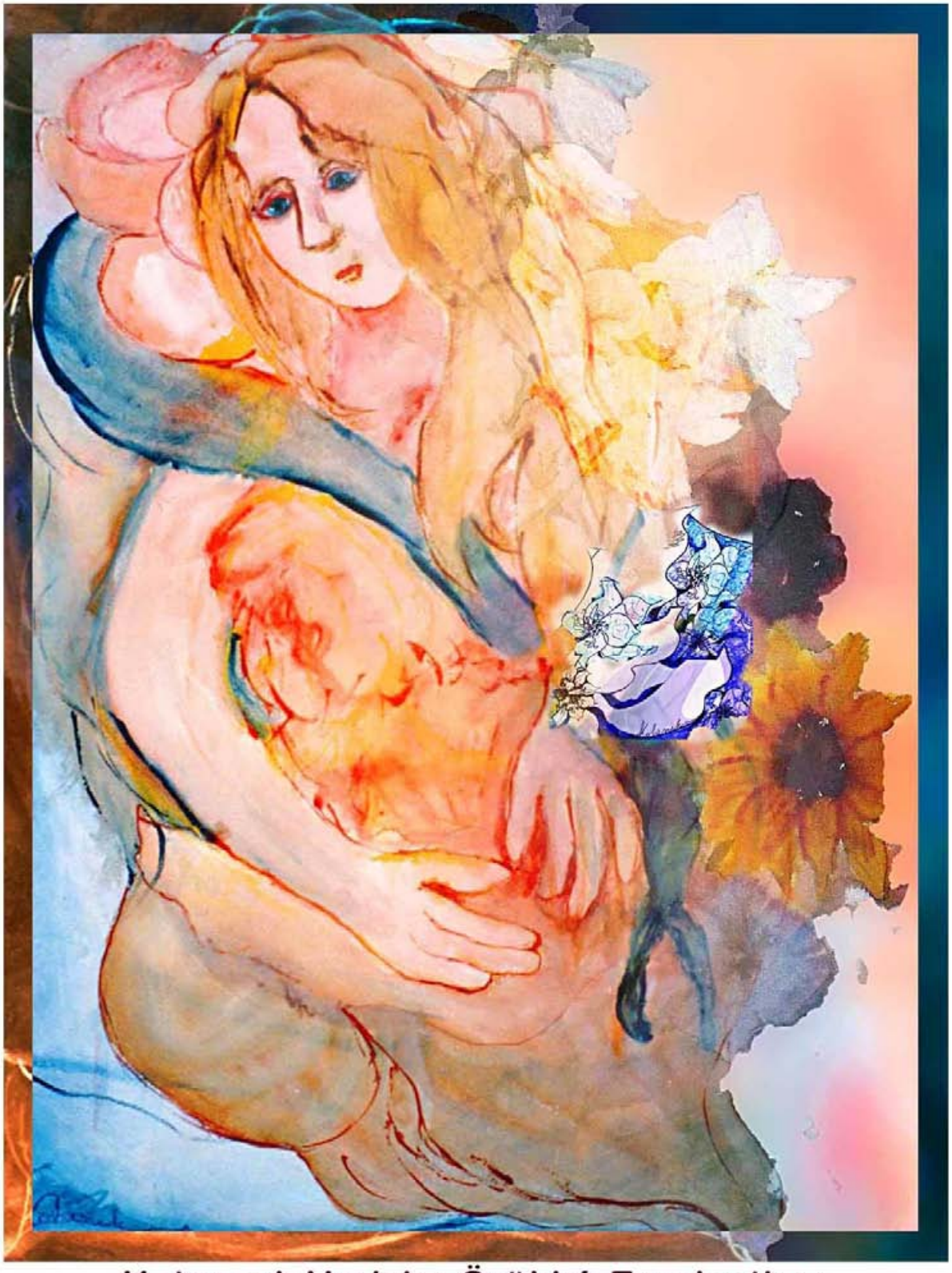

Kotaszek Hedvig: Örökké-Everlasting

Kotaszek Hedvig: Örökkém-Everlasting

Kotaszek Hedvig: Örökké-Everlasting

Az összes könyvem kiadói joga szabad!

Kotaszek Hedvig: ŐRZŐ-Poemvisual

Kotaszek Hedvig

Őrző

Holdba fordult már a Nap.
Szívemmel megláttalak.
Szemlehunyva féltelek!
Két kezemben őrzöm létedet.

Sehol sem vagy.Kereslek.
Fénykertembe képzellek.
Hajlok ágra, bokorra,
Belecsókollak a homokba.

Holdba fordult már a Nap.
Mégis...megtaláltalak.
Szemlehunyva féltelek!
Két kezedben őrzöd létemet.

Kotaszek Hedvig: Összefonódás-Interlocking

Kotaszek Hedvig: Pápai csokor

Kotaszek Hedvig: Pécsváradi esküvő

Kotaszek Hedvig: Pillanat-Trice

Kotaszek Hedvig

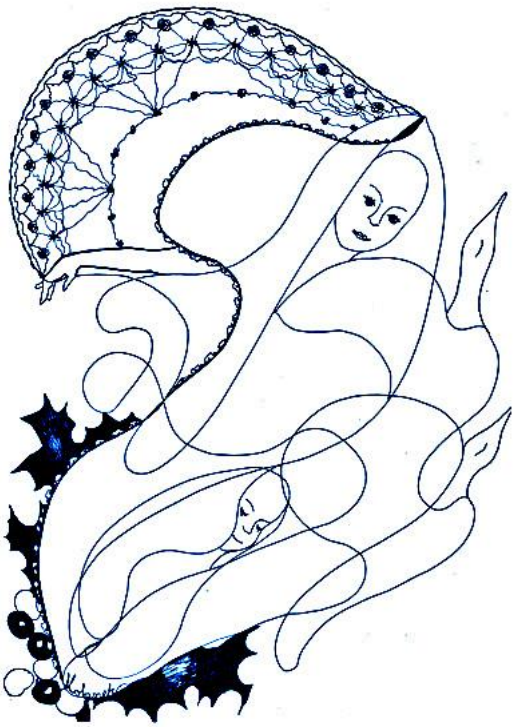

Pillanat

Rideg voltam, néma
hideg és béna a dalra.
Most a beszálló este
egy pillanat-percre
megtermékenyít.

Kotaszek Hedvig: Pillanat-Trice-Poemvisual

Kotaszek Hedvig: Pillangóhatás-Butterflay effect

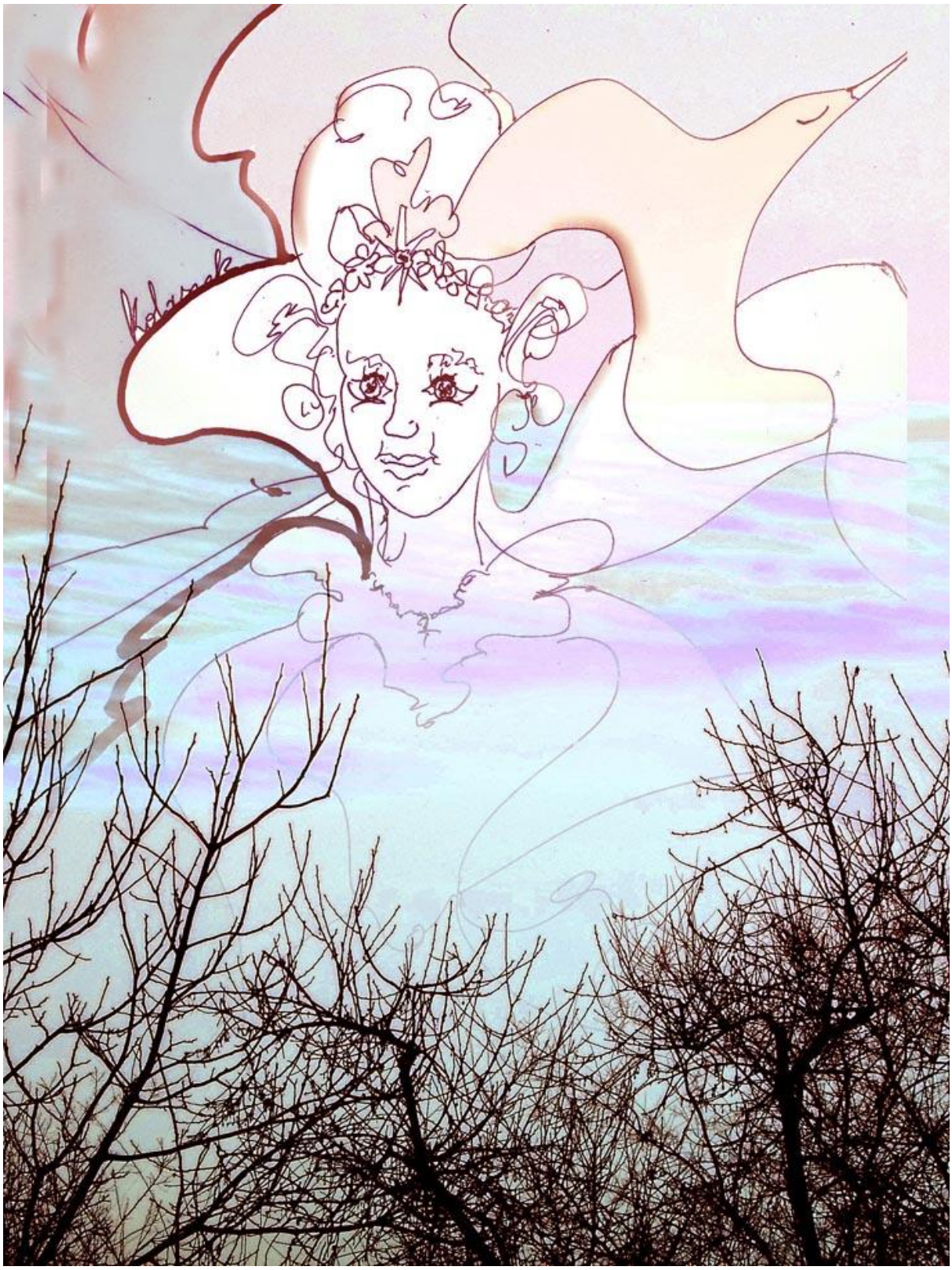

Kotaszek Hedvig: Pillangóhatás-Butterflay effect

Kotaszek Hedvig: Pillangóhatás-Butterflay effect

Kotaszek Hedvig: Pipacsos-Red poppy

Kotaszek Hedvig

Porlepkék

1. Lágy közelben érnek újra
a kalászok
sárgára ragyogtatja
a Nap
barna fejét a virágnak.

„mosolyomra újra támad
a szél"

2. Porlepkék cikáztak át.
egy pillanat csak
s visszaadják röptüket
a légnek
s visszadobják létüket
a Földnek.

„mosolyodra újratámad
a szél"

3. Égettbarna mezők cserélnek
illatot az ősszel
s ijedten belekap
egy-egy levél
a távozó nyárba.

„és mosolyunkra újra
támad a szél"

4. Ráteríted értem
minden virágod a fákra, de
hulló szavakkal nyit
minden évben újra
az ősz,
s minden szavadban
bólogatva
hajolnak újra a fák.

5. Végigzenélte a szél
leveleit a nyárnak
s végigdalolta a nyár
üzenetét a szélnek

„de újratámad a szél
mosolyunkban"

Kotaszek Hedvig: PRANA

Kotaszek Hedvig: Princessz

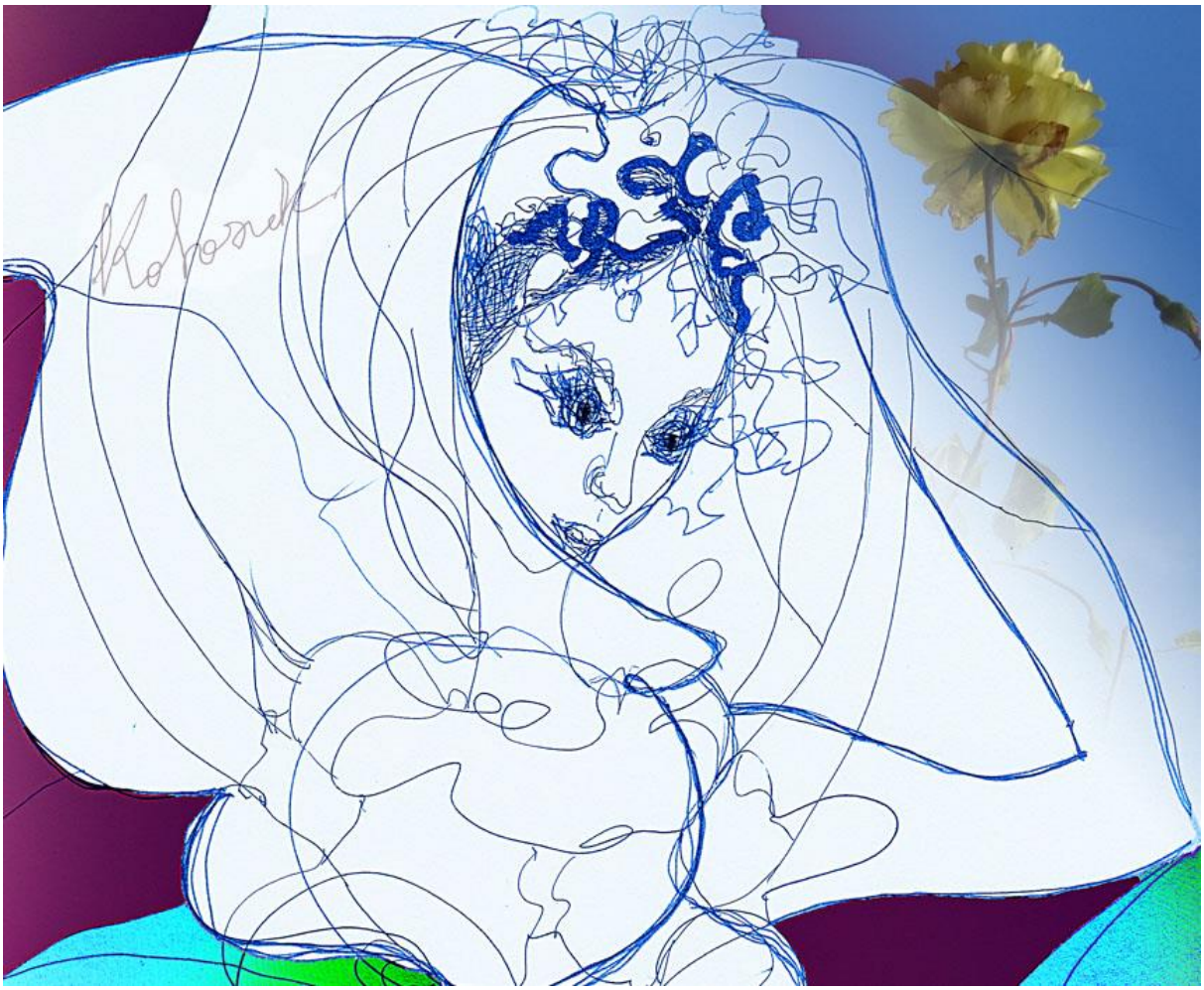

Kotaszek Hedvig: Princessz

Kotaszek Hedvig

…percekben…

Arra, hogy bármelyik percben vége lehet
csak egy szót mondjunk
ketten
egymás felé fordulva

s ha nincs több szó
egyikünk elmehet.

De vigyázzunk a
pillantás is számít!

Arra, hogy bármelyik percben vége lehet
csak egy pillantást
ketten
egymás felé fordulva

s ha nincs újabb pillanat
egyikünk itt marad.

De vigyázzunk,
ha egymás kezét fogjuk...!

Arra, hogy bármelyik percben vége lehet
csak egymás kezét fogjuk
ketten
egymás felé fordulva

de kezeink /nem mozdulnak/
ölelésbe bújtak
még akkor, amikor
Bármelyik percben vége lehetett volna.

Kotaszek Hedvig: Pukk-/Shakespeare/-Sculpture

Kotaszek Hedvig: Pukk-/Shakespeare/-Sculpture

Kotaszek Hedvig: Pukk-/Shakespeare/-Sculpture

Kotaszek Hedvig: Rezgés-Vibration

Kotaszek Hedvig: RÓZSA-ROSE

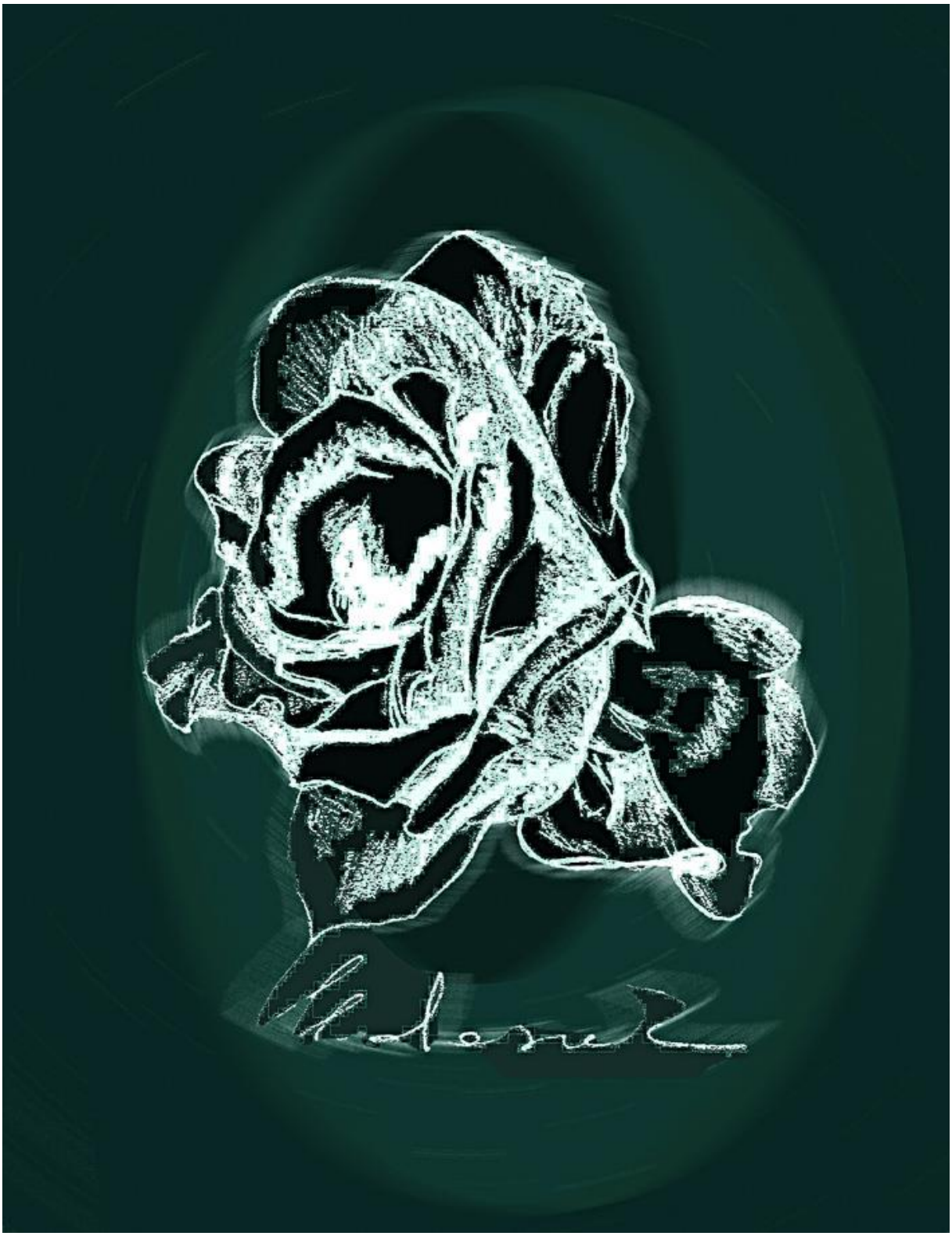

Kotaszek Hedvig: Rózsa-Rose

Kotaszek Hedvig: Rózsa-Rose-Poemvisual

Kotaszek Hedvig: Rózsabimbó-Rosebud

Kotaszek Hedvig: Rózsa-csoda-Rose-wonder

Kotaszek Hedvig: Rózsadal-Rosesong-Poemvisual

Kotaszek Hedvig: Rózsafátyol-Roseveil

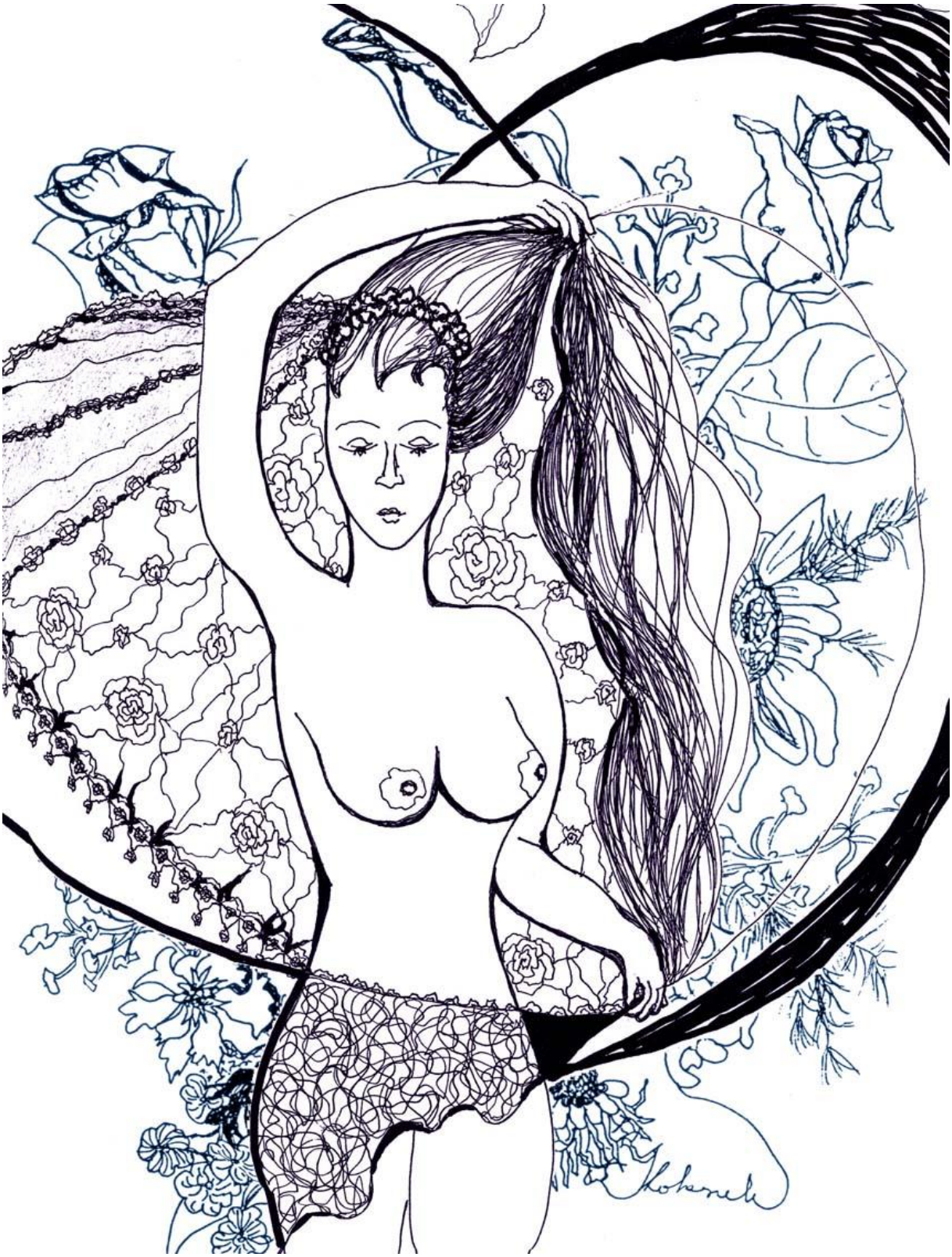

Kotaszek Hedvig: Rózsafátyol-Roseveil

Kotaszek Hedvig: Rózsafátyol-Roseveil

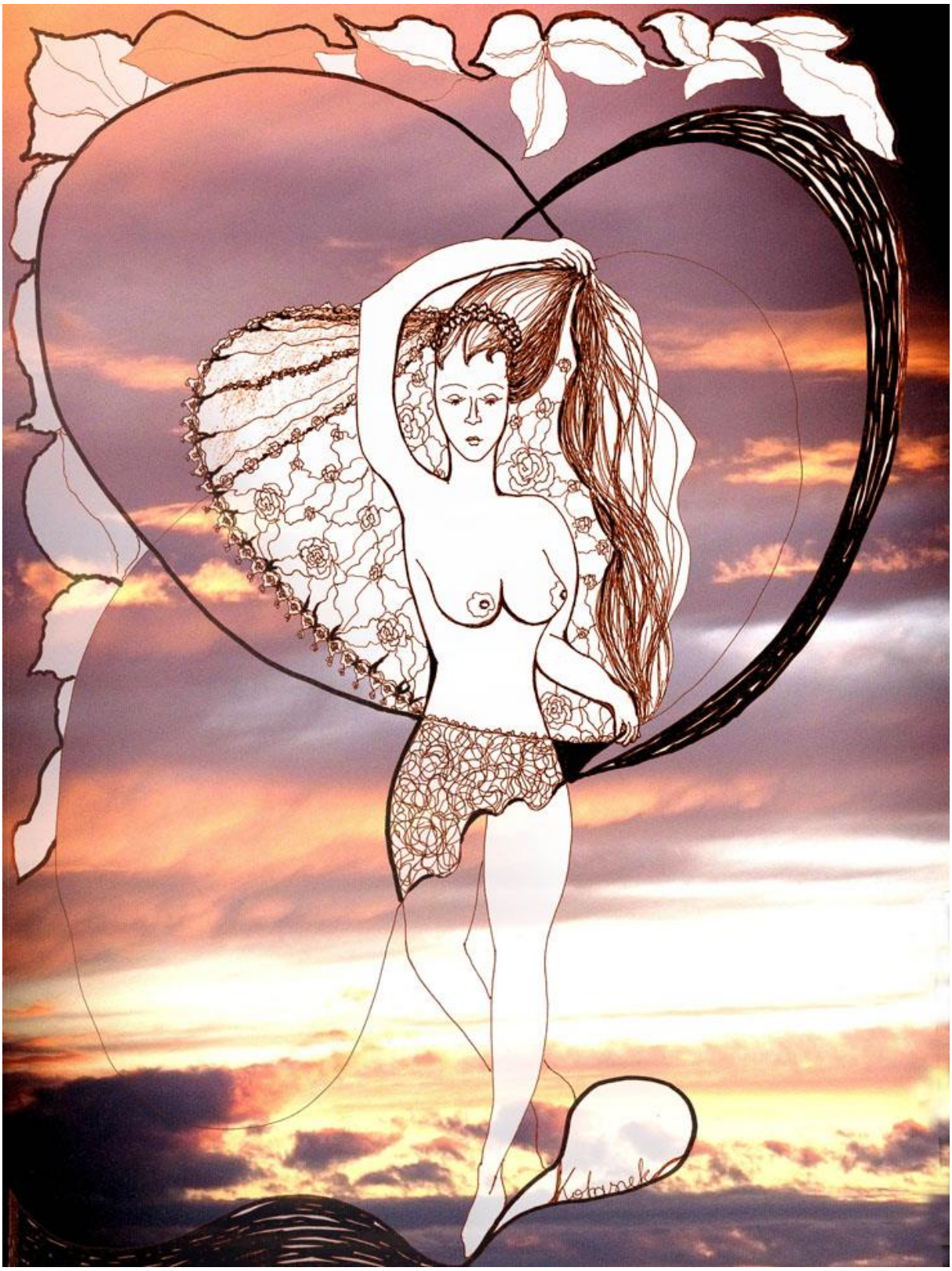

Kotaszek Hedvig: Rózsafátyol-Roseveil

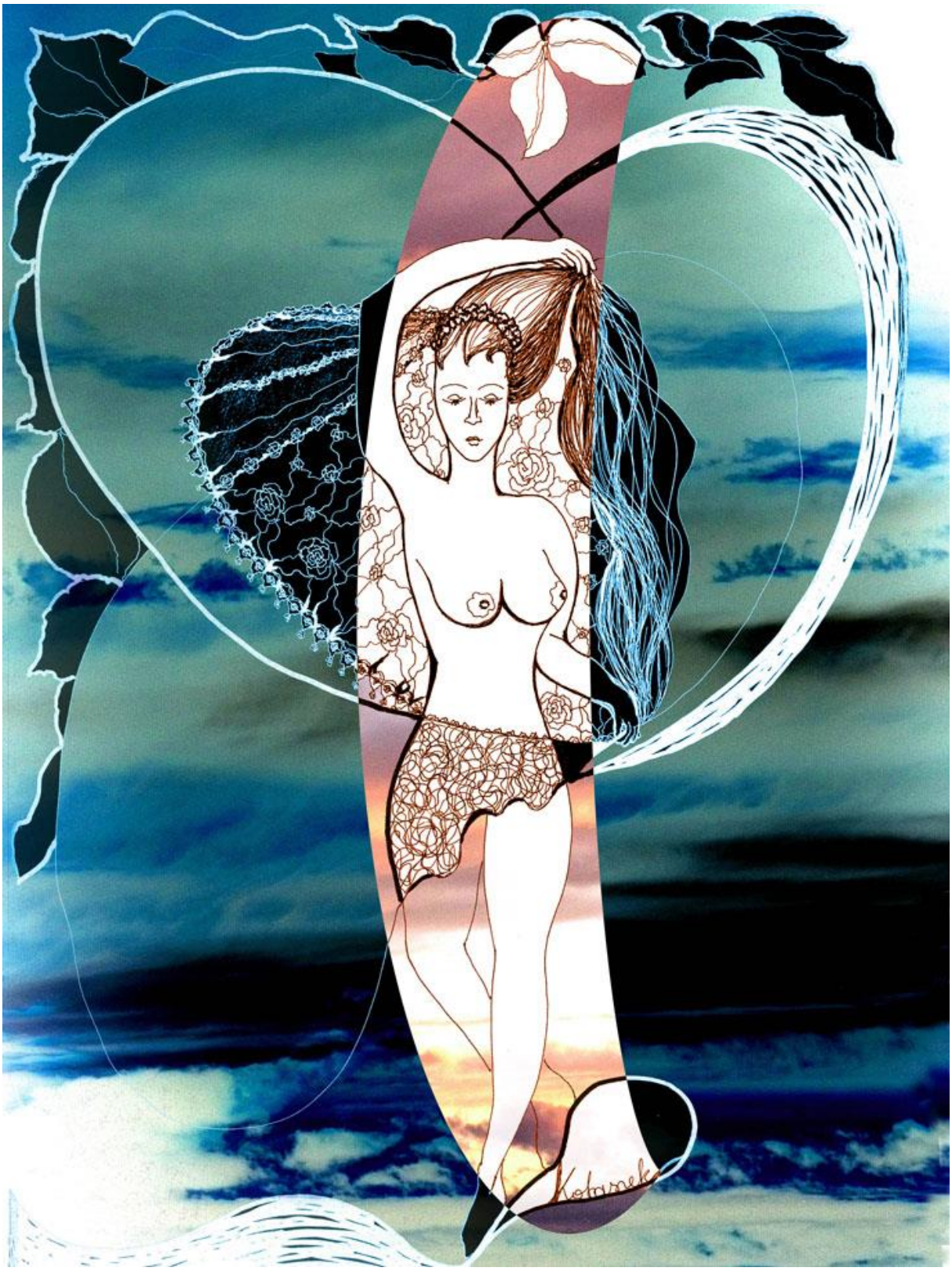

Kotaszek Hedvig: Rózsafátyol-Roseveil

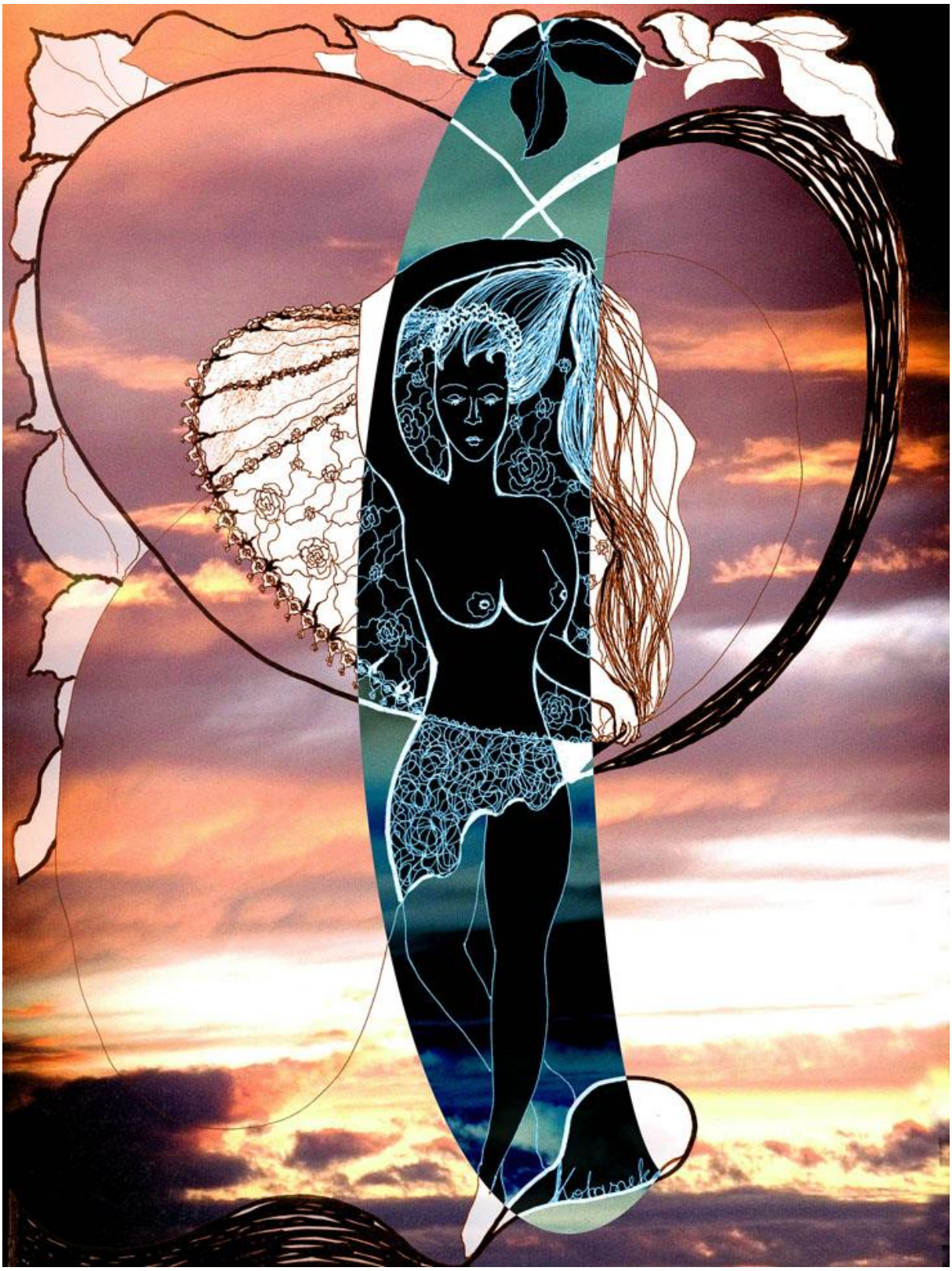

Kotaszek Hedvig: Rózsafátyol-Roseveil

Kotaszek Hedvig: Rózsák-Rose

Kotaszek Hedvig: Rózsáim-My Rose

Kotaszek Hedvig: Rózsák-Rose

Kotaszek Hedvig

Kristályhéj

Bolygók zápora kísérjen utadon
hajad fésülje az ég:
beborít a kristályhéj.

Támassza szívem szerelme szellemed
Öröklétre szerteszét:
beborít a kristályhéj.

Csókod a Napban messze osztogattad
csillagszóró élőlény:
beborít a kristályhéj.

Támad a létednek sugárzó Éden
felragyoghat az árnyék:
beborít a kristályhéj.

Kotaszek Hedvig: Kristályhéj-Vers-Poem

Kotaszek Hedvig: Rózsák Neked

Kotaszek Hedvig: Rózsák-Rose

Kotaszek Hedvig: Rózsalánc-Rosepearly

Kotaszek Hedvig: Rózsalánc-Rosepearly

Kotaszek Hedvig: Rózsalélek-Rosespirit

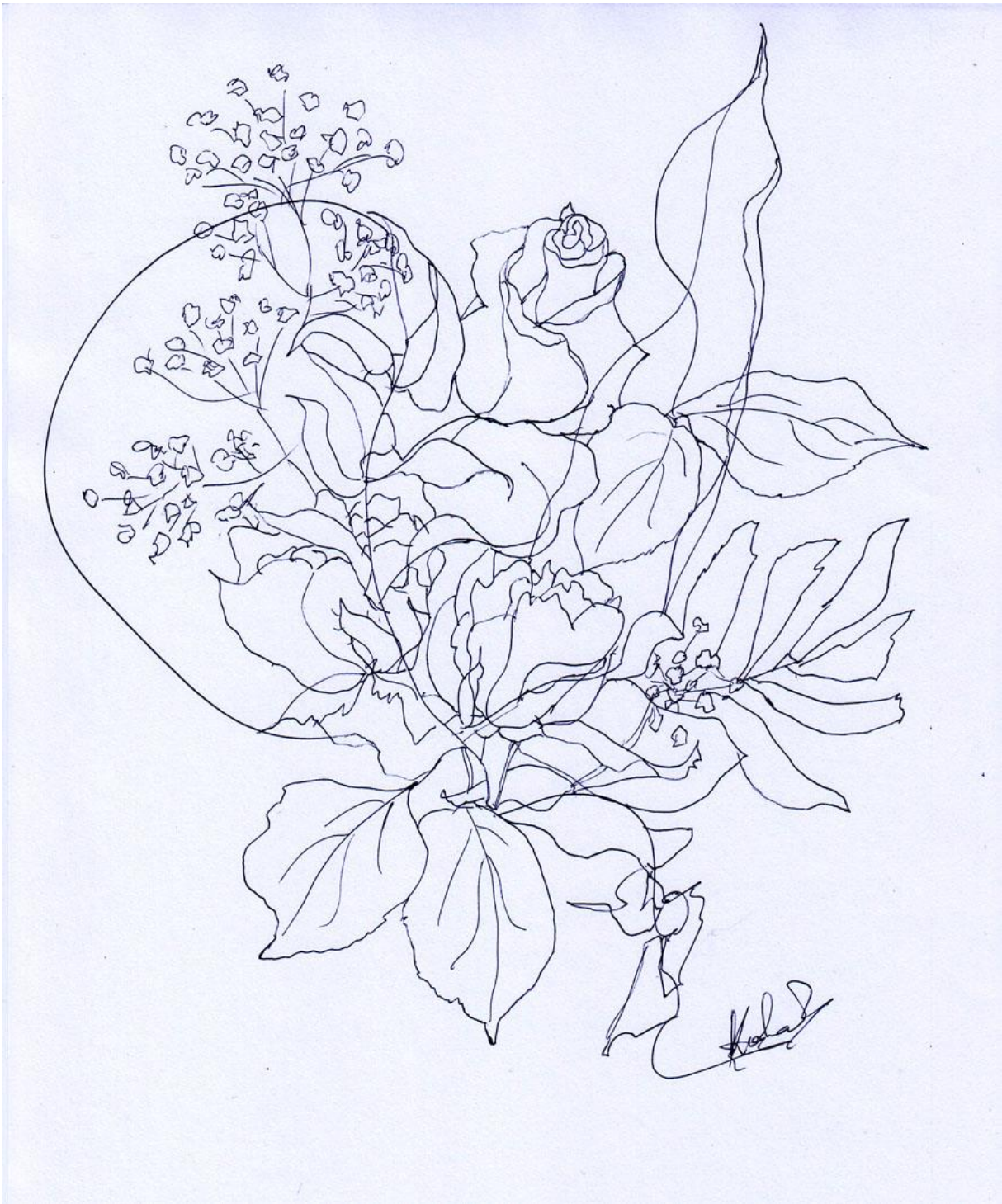

Kotaszek Hedvig: Rózsás

Kotaszek Hedvig: Rózsaszerelem-Loverose

Kotaszek Hedvig: Rózsaszerelem-Loverose

Kotaszek Hedvig: Rózsaszerelem-Loverose

Kotaszek Hedvig: Rózsaszirom-Roseblossom

Kotaszek Hedvig: Rózsaszirom-Roseblossom

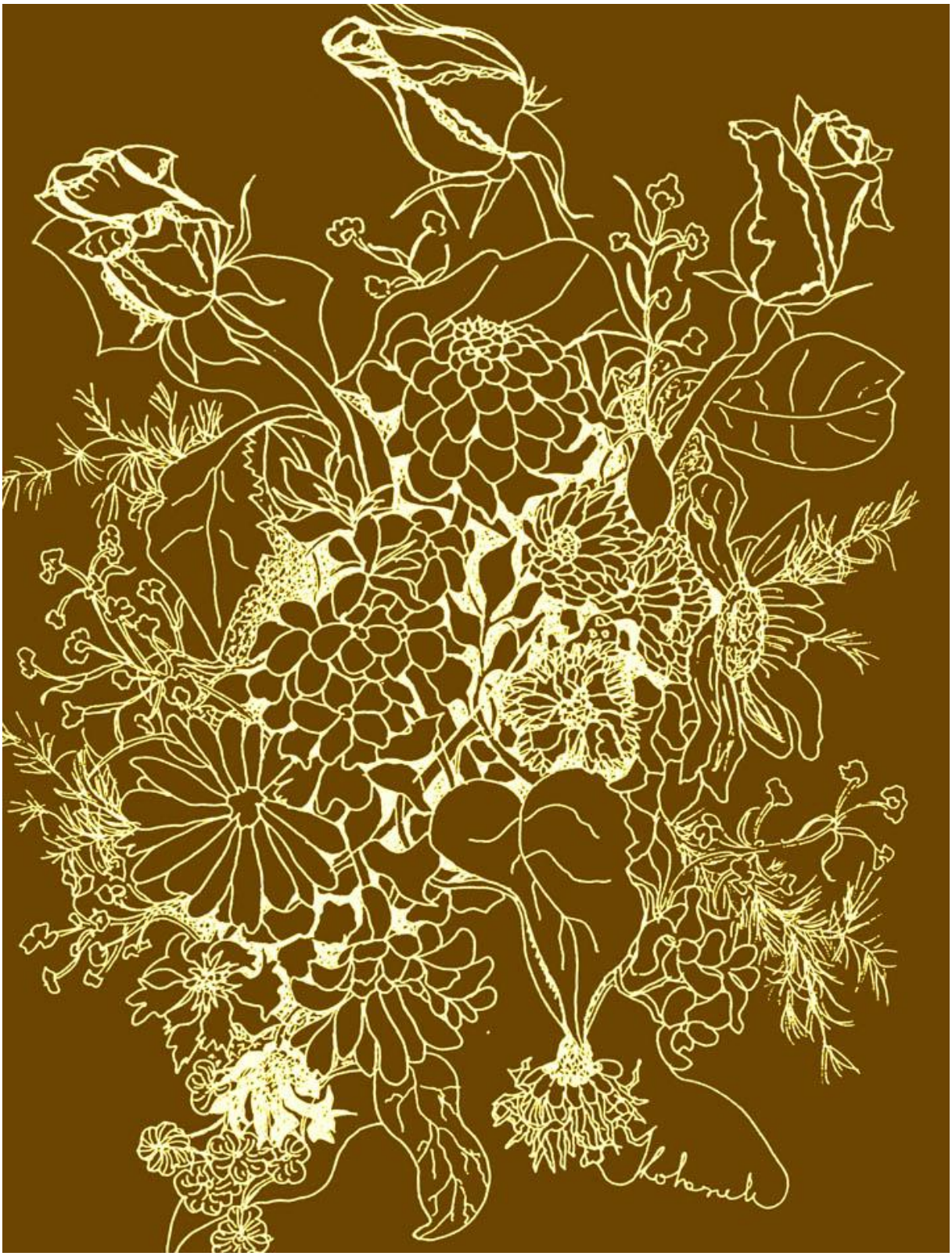

Kotaszek Hedvig: Rózsaszirom-Roseblossom

Kotaszek Hedvig: Rózsaszirom-Roseblossom

Kotaszek Hedvig: Rózsaszirom-Roseblossom

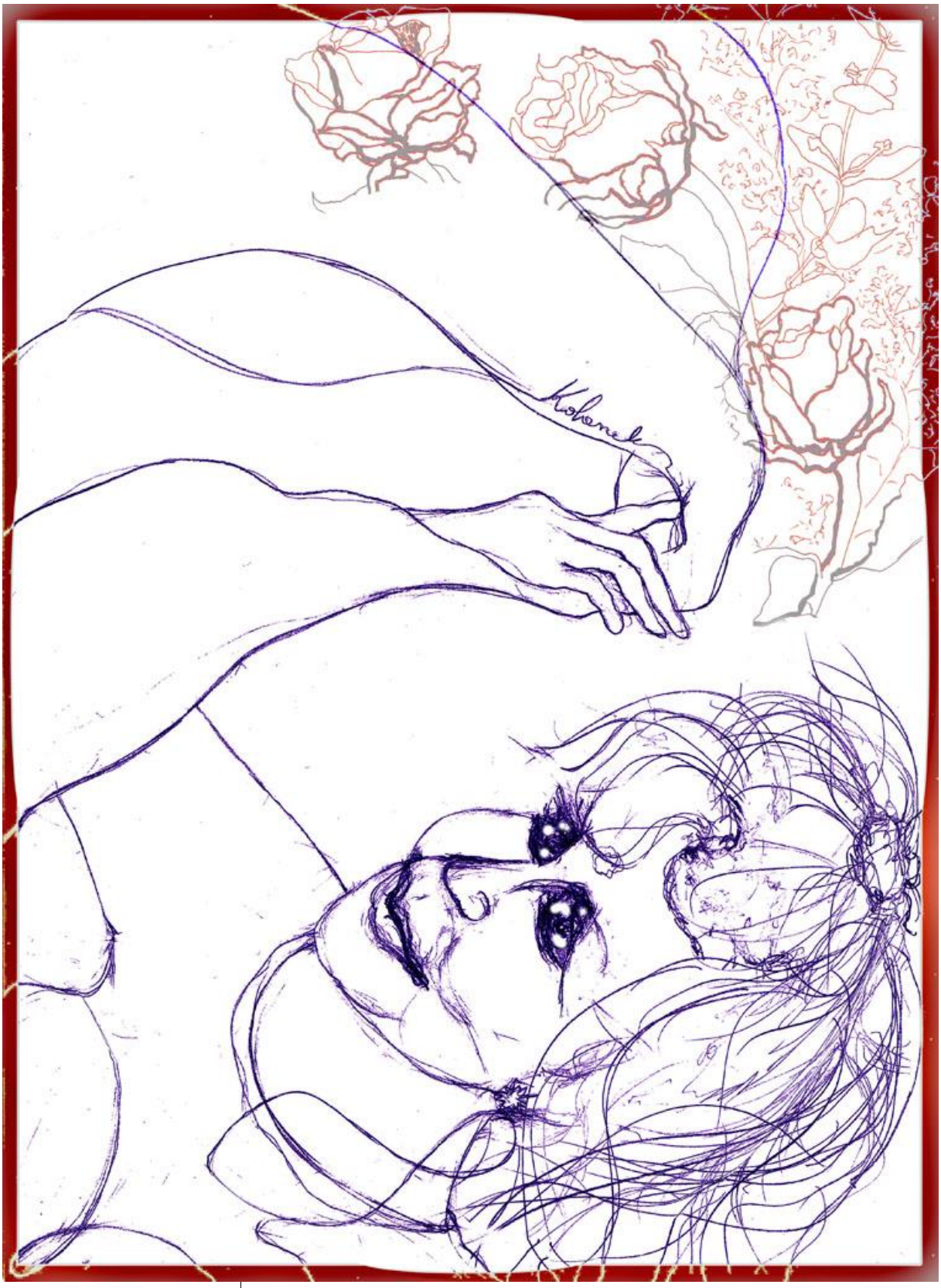

Kotaszek Hedvig: Rózsát táncoló Csongrádi Kata

Kotaszek Hedvig: Rózsatánc-Rosedance

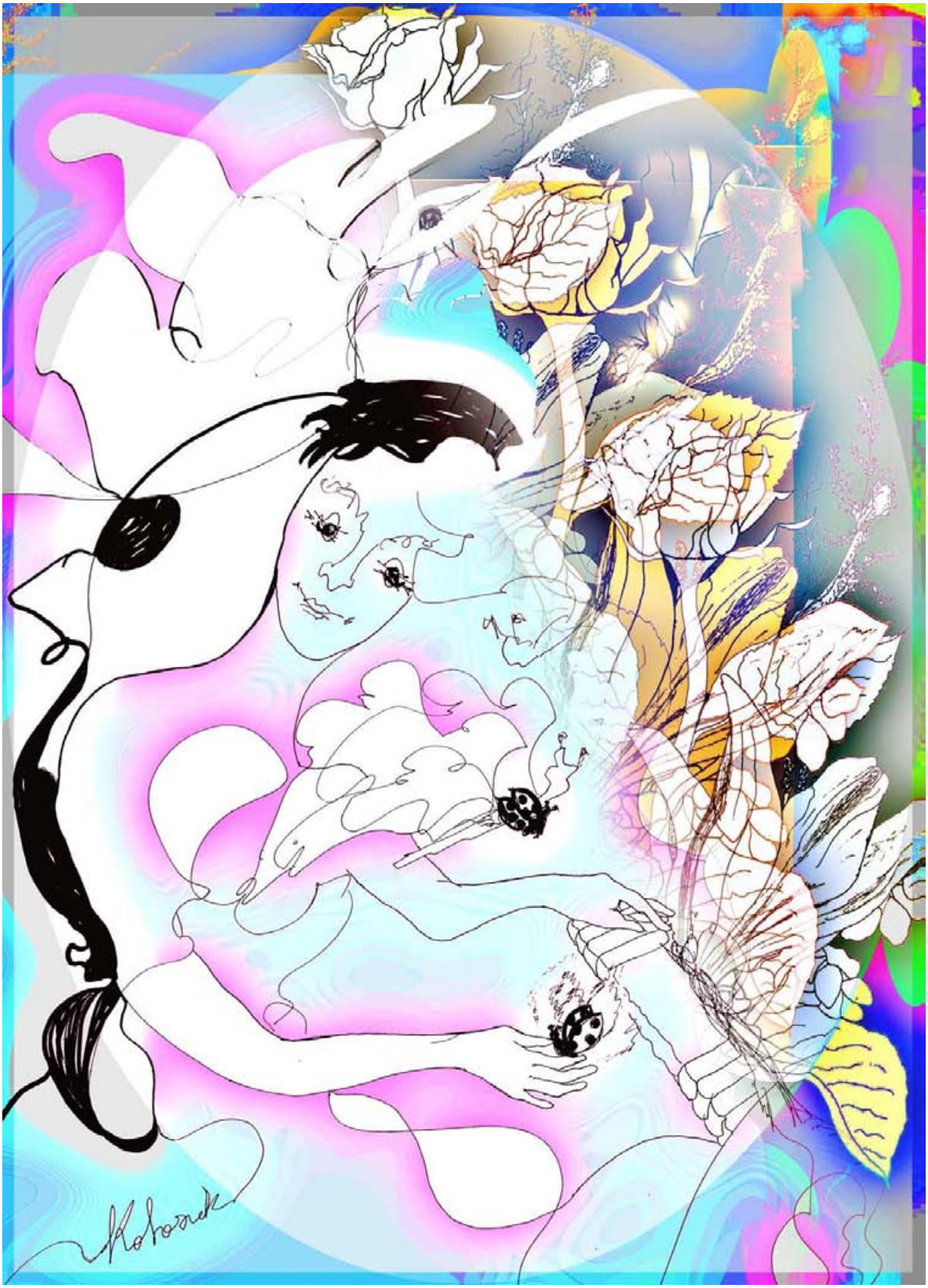

Kotaszek Hedvig: Rózsatánc-Rosedance

Kotaszek Hedvig: Rózsatánc-Rosedance

Kotaszek Hedvig: Sapkás-Sculpture

Kotaszek Hedvig

Sóhajom

Szélbe eresztem, szemed sugarára,
ráhajtom sóhajom kék pille szárnyára,
magamat hajlítom fellobbanó lángra.

Kotaszek Hedvig: Sóhajom-Poemvisual

Kotaszek Hedvig: Spirál-Spiral

Kotaszek Hedvig: Spiritual

Kotaszek Hedvig: Szarkatánc-Piedance

Kotaszek Hedvig: Szarkatánc-Piedance

Kotaszek Hedvig: Húsvét-Easter

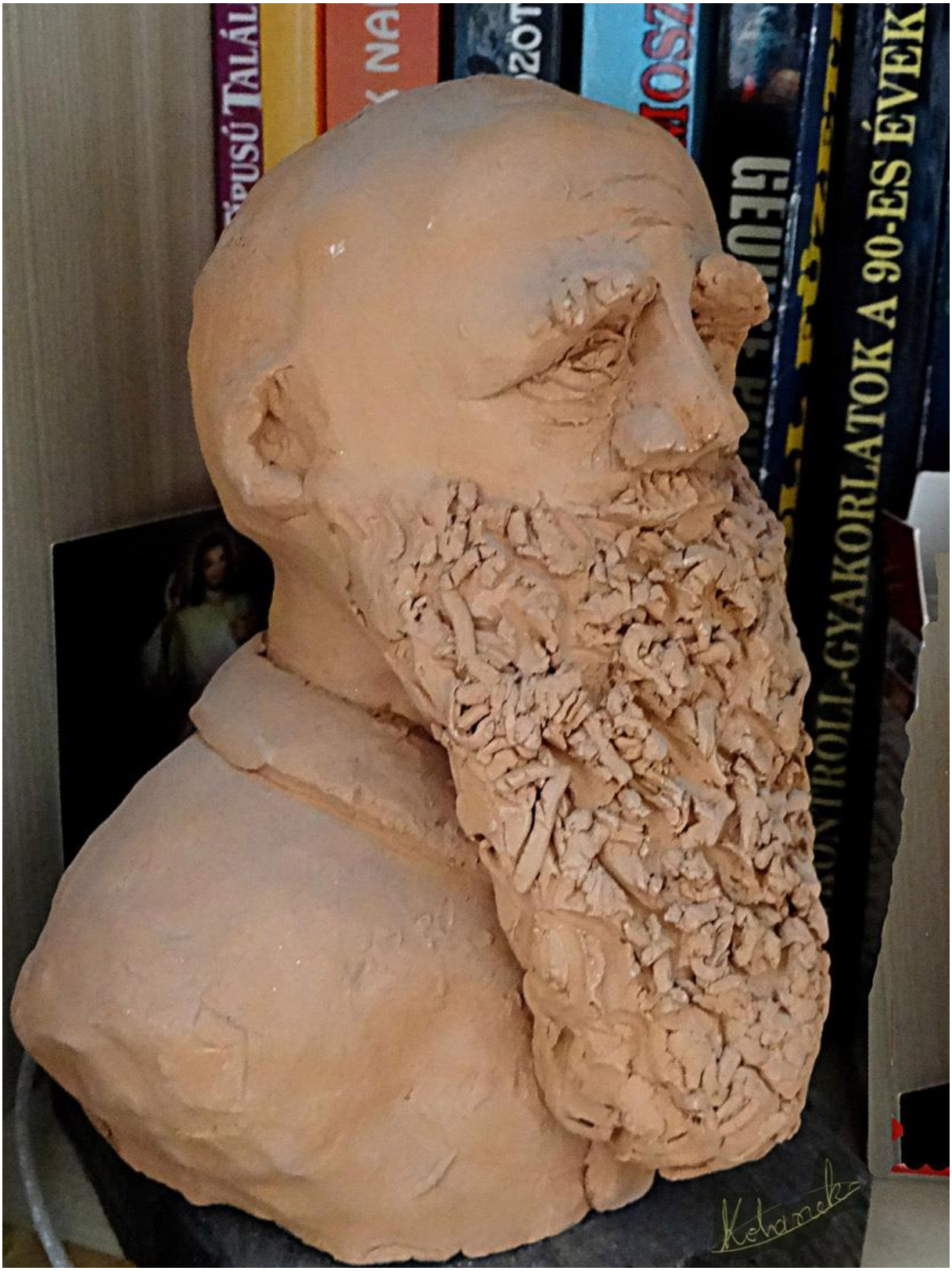

Kotaszek Hedvig: Szakállas-Whiskery-Sculpture

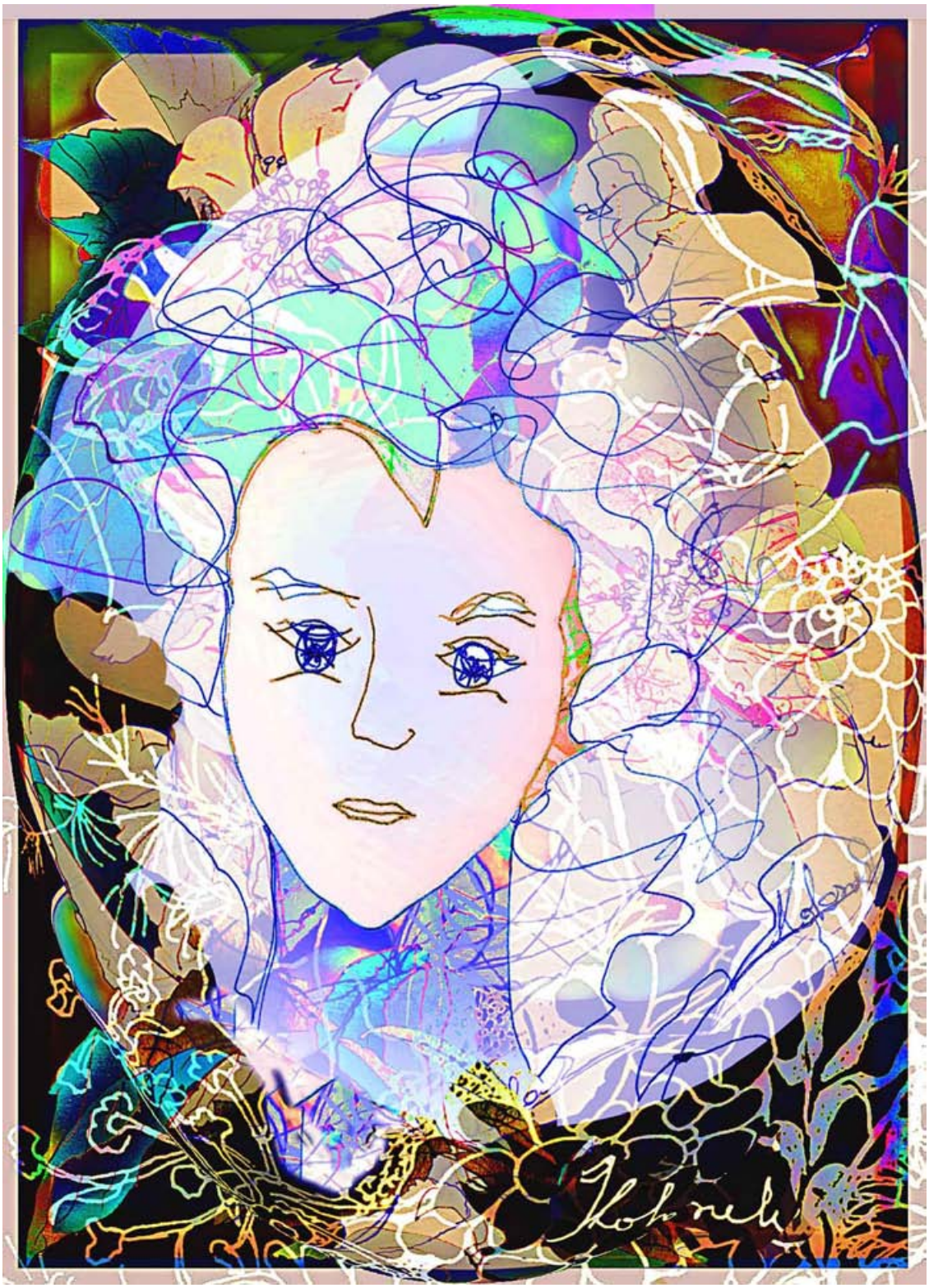

Kotaszek Hedvig: Százszorszép-Moonflower

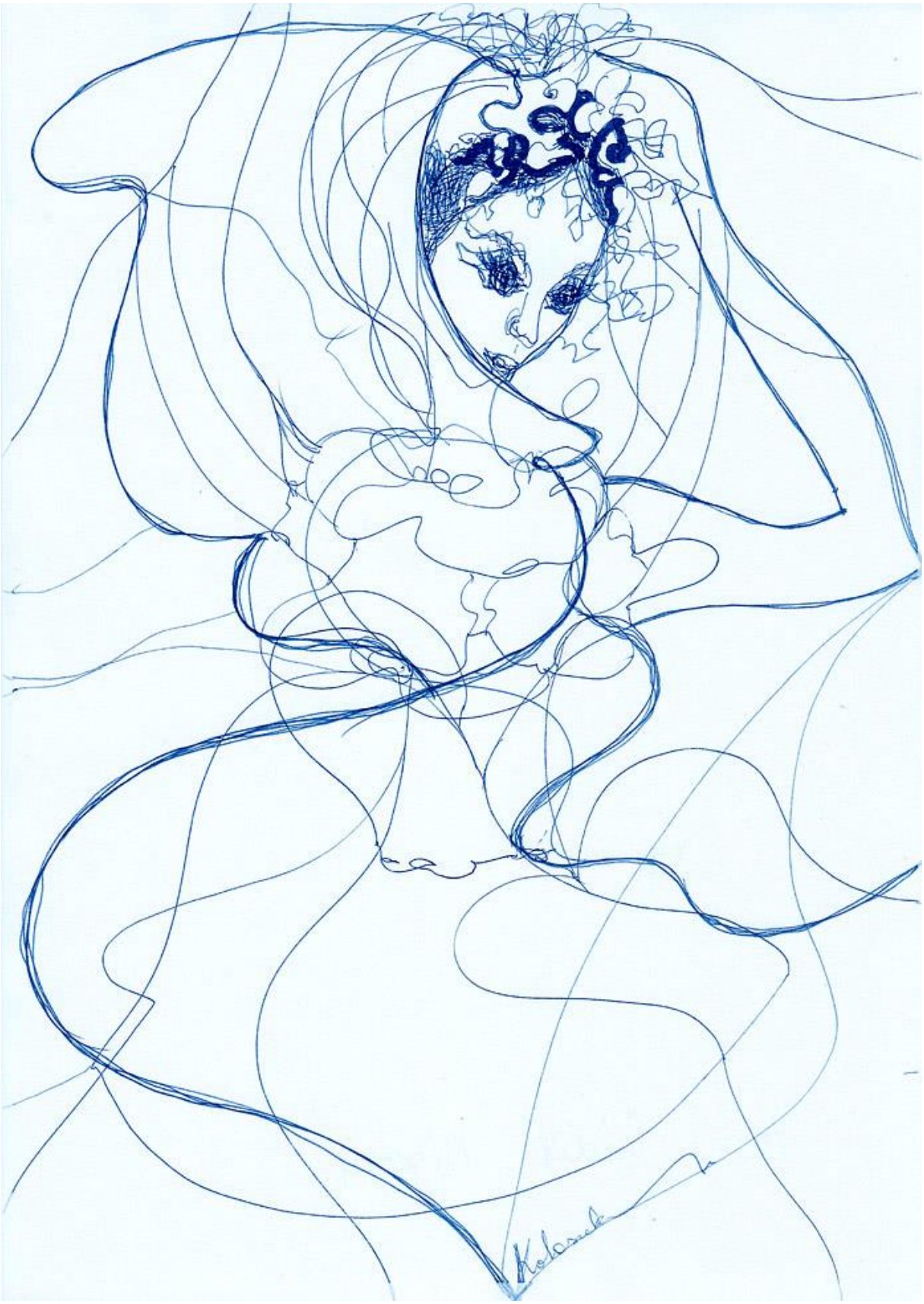

Kotaszek Hedvig: Szédült-Dizzy

Kotaszek Hedvig: Szélbolond-Windbatty

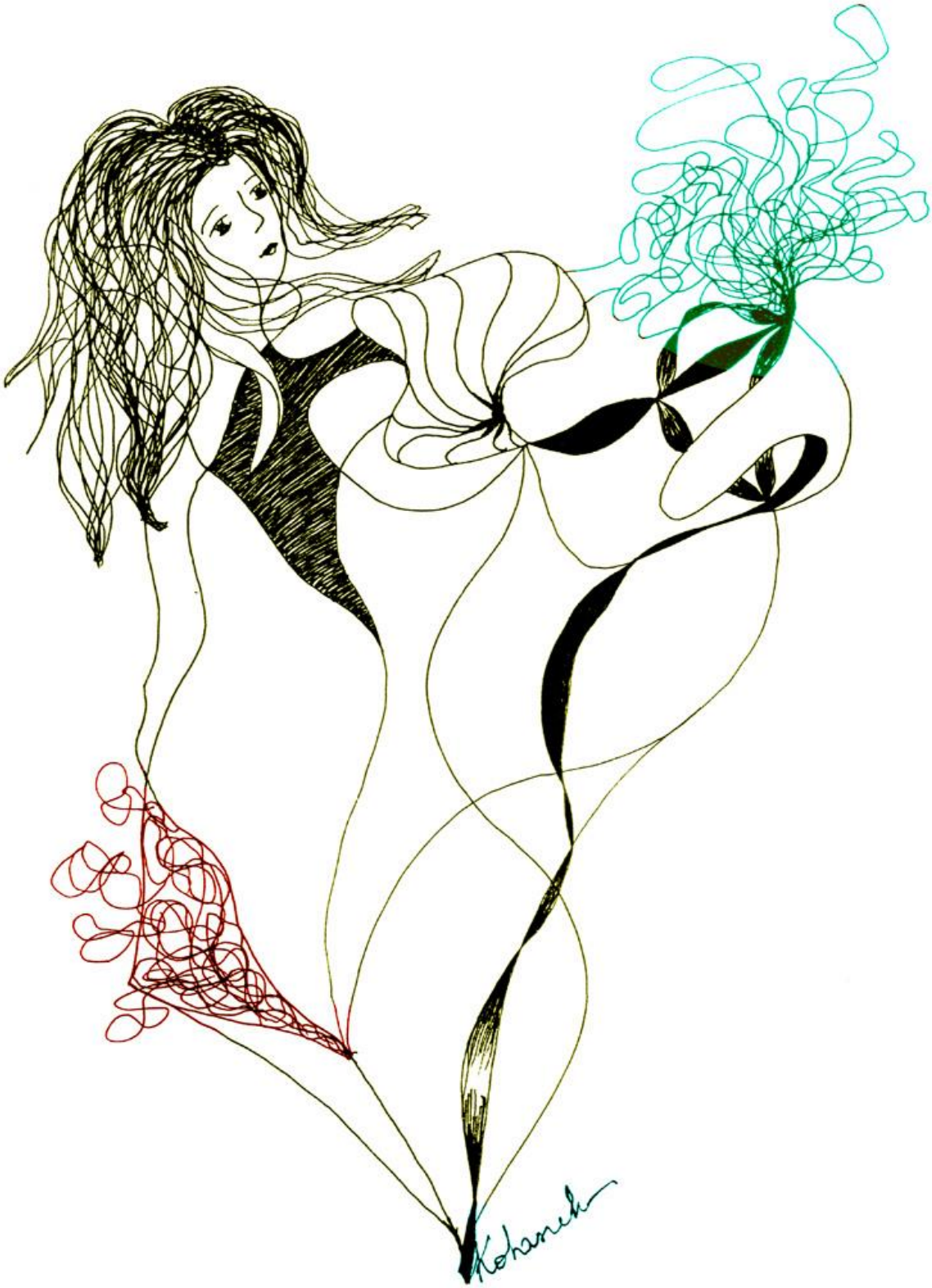

Kotaszek Hedvig: Szélbolond-Windbatty

Kotaszek Hedvig: Szélbolond-Windbatty

Kotaszek Hedvig: Szellőlány-Zephirgirl

Kotaszek Hedvig

Széphívogató

Csöndbe szédült most a nap,
legbelül megláttalak.
Halkan egy hang megkeres,
most mesét mond
kedveset..

Döbbent arcon kisvirág
hull a rózsám, ibolyám.
-Reggel majd
a napsugár
táncot jár,
kergetőzve
rádlehelve
megtalál.-

Döbbent arcon kisvirág,
nyíló szemű ibolyák.
-Szárnyaimmal átrepüllek,
messze viszlek
megkerüllek.
Felbukkan a Nap.

Döbbent arcon kisvirág,
kinyílnak az ibolyák.
-Méhhel zengő, szépen csengő,
Széllel együtt meglibbenő,
dallal csorgó kisvirág,
a források csobbanásán
átkacag, rádkacag
a Nap!-

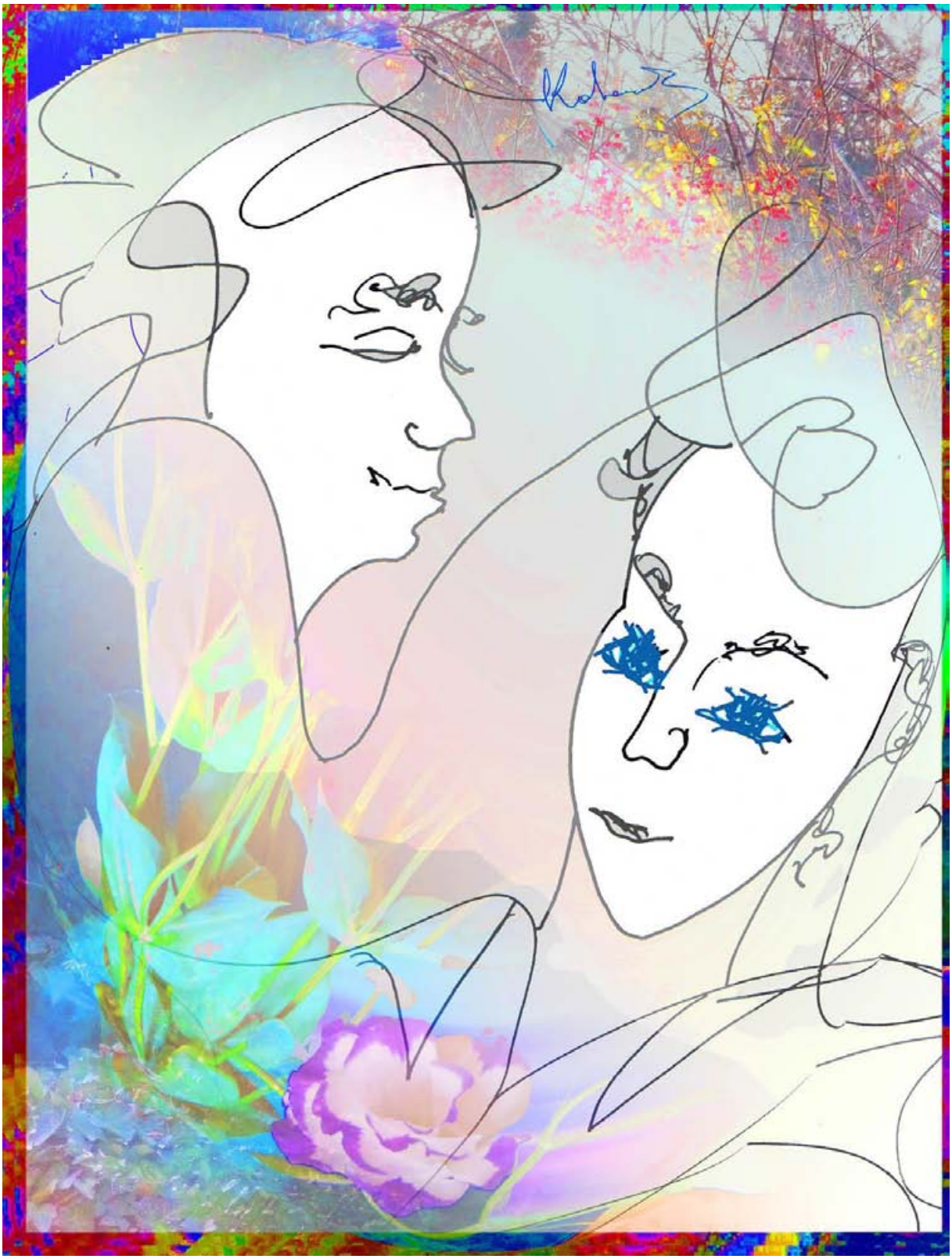

Kotaszek Hedvig: Szerelem-Love

Kotaszek Hedvig: Szerelem-Love

Kotaszek Hedvig: Szerelem-Love

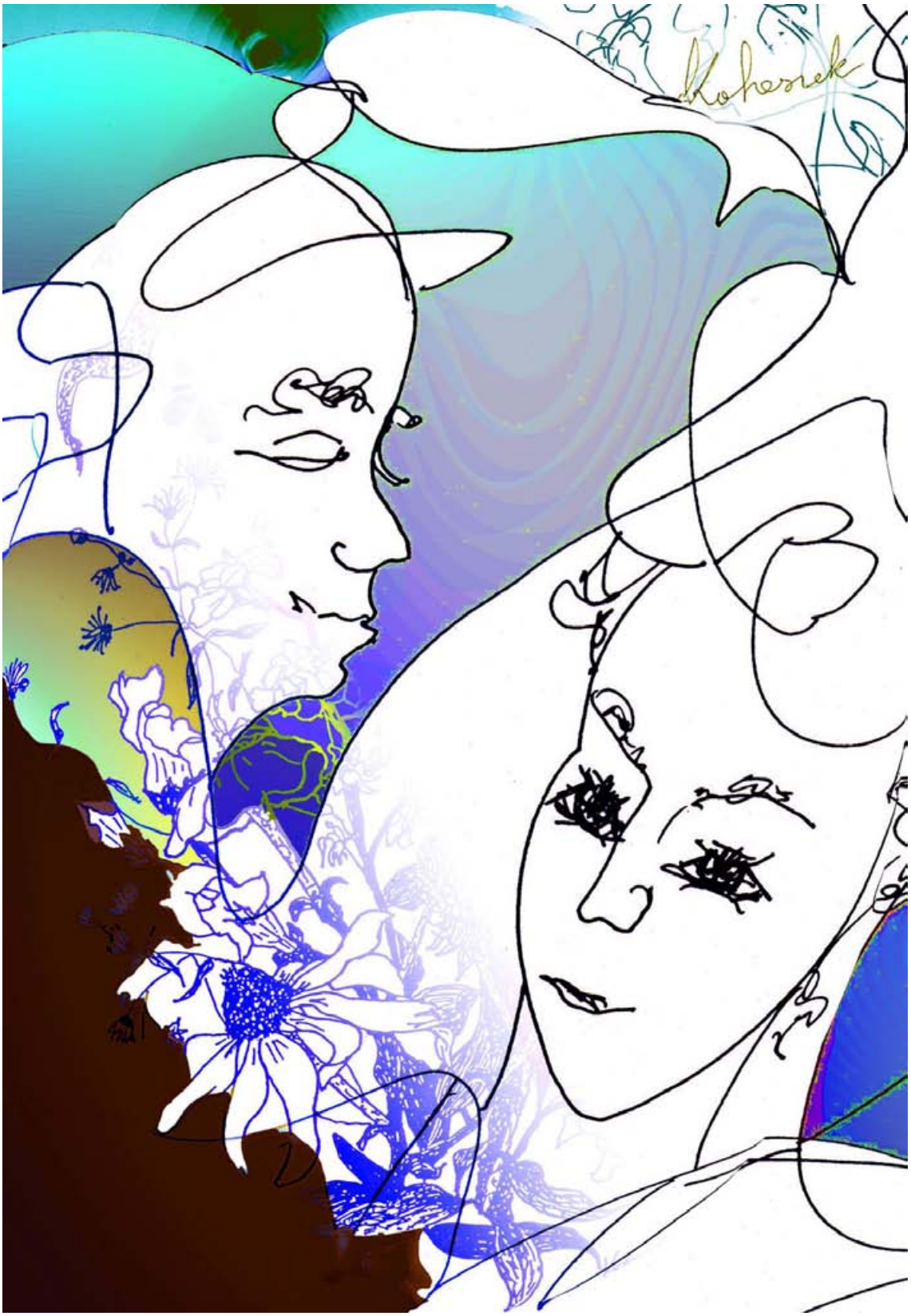

Kotaszek Hedvig: Szerelem-Love

Kotaszek Hedvig: Szerelem-Love

Kotaszek Hedvig

Szerelmes sirató

A halál fekete árnyéka
mint öntudatlan gyermek
játszadozott
és megbénította szívemet.

mint barát ölelte arcom
s halk árnymintákat rajzolt
csendesen
gyermek éveim fátyolára.

Csendes tanító szókkal
hozta előre a sejtelmes mát
szívembe,
s engem a holnapba emelt.

Éveim távolából egyszerűen,
zajló kövekként dobbantak a napok
szürkén,
bennük rejtve úszott életem.

Csiripelő, ázott madárként
repkedett néhány boldog napom:
szárnyalva,
fehér utat rajzolt az égen.

látod? lágyan zizzenő édesem:
megáll kis sebes folyóm
a köveken
bárhogy rezzen pilláidon a bánat.

Halmos, fehér hó ül a szemeden,
mikor úszva messzetűnt életem
megjelenik
dérré fagyott csókjaid tükrén.

Kotaszek Hedvig: Szerelem-Love

Kotaszek Hedvig: Szerelembe zárva

Kotaszek Hedvig: Szerelmem-My love

Kotaszek Hedvig: Szerelmem-My love

Kotaszek Hedvig: Szerelmem szinei-Love color

Kotaszek Hedvig: Szerelmes levelek-Love leaves

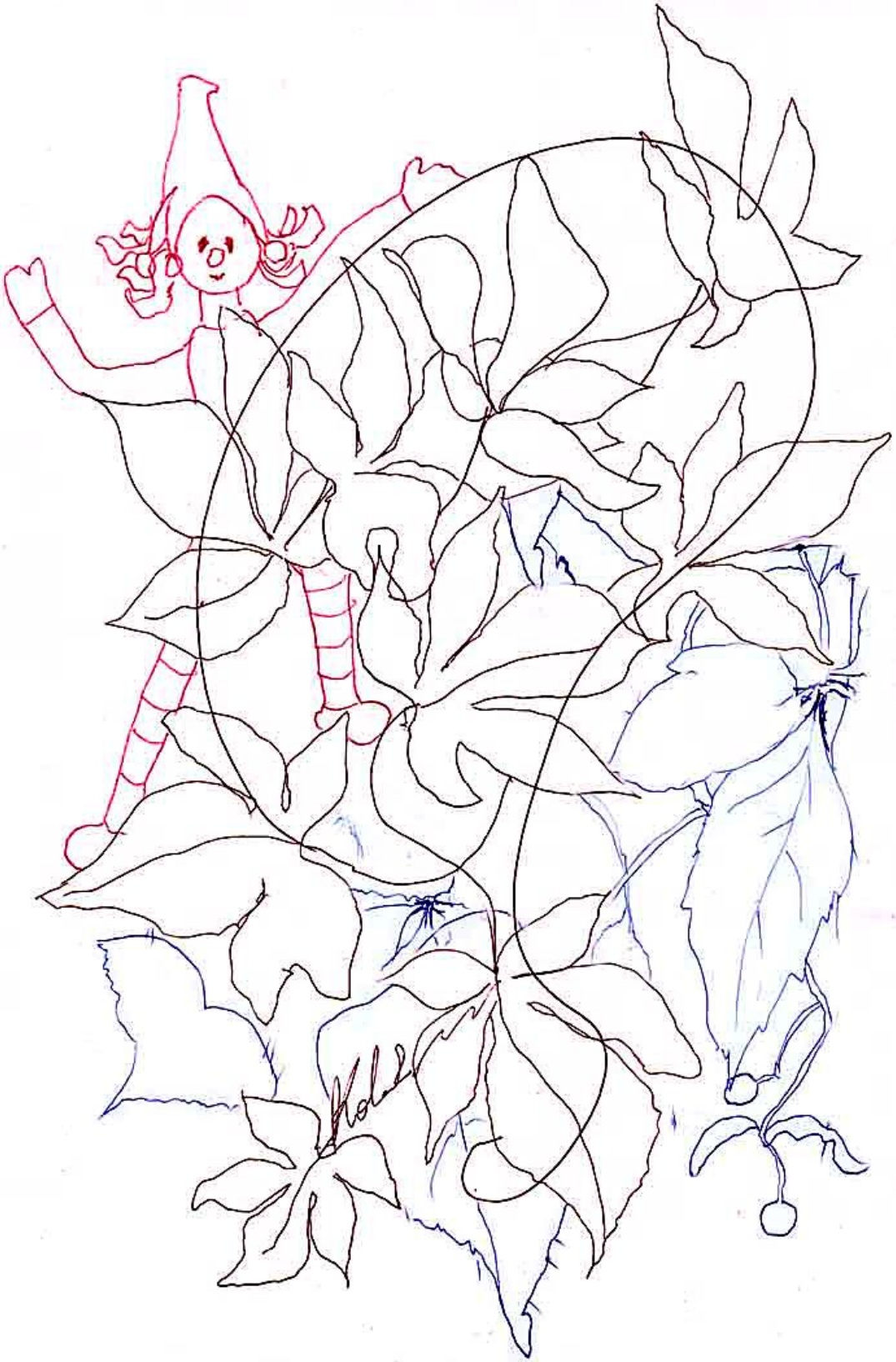

Kotaszek Hedvig: Szerelmes levelek-Love leaves

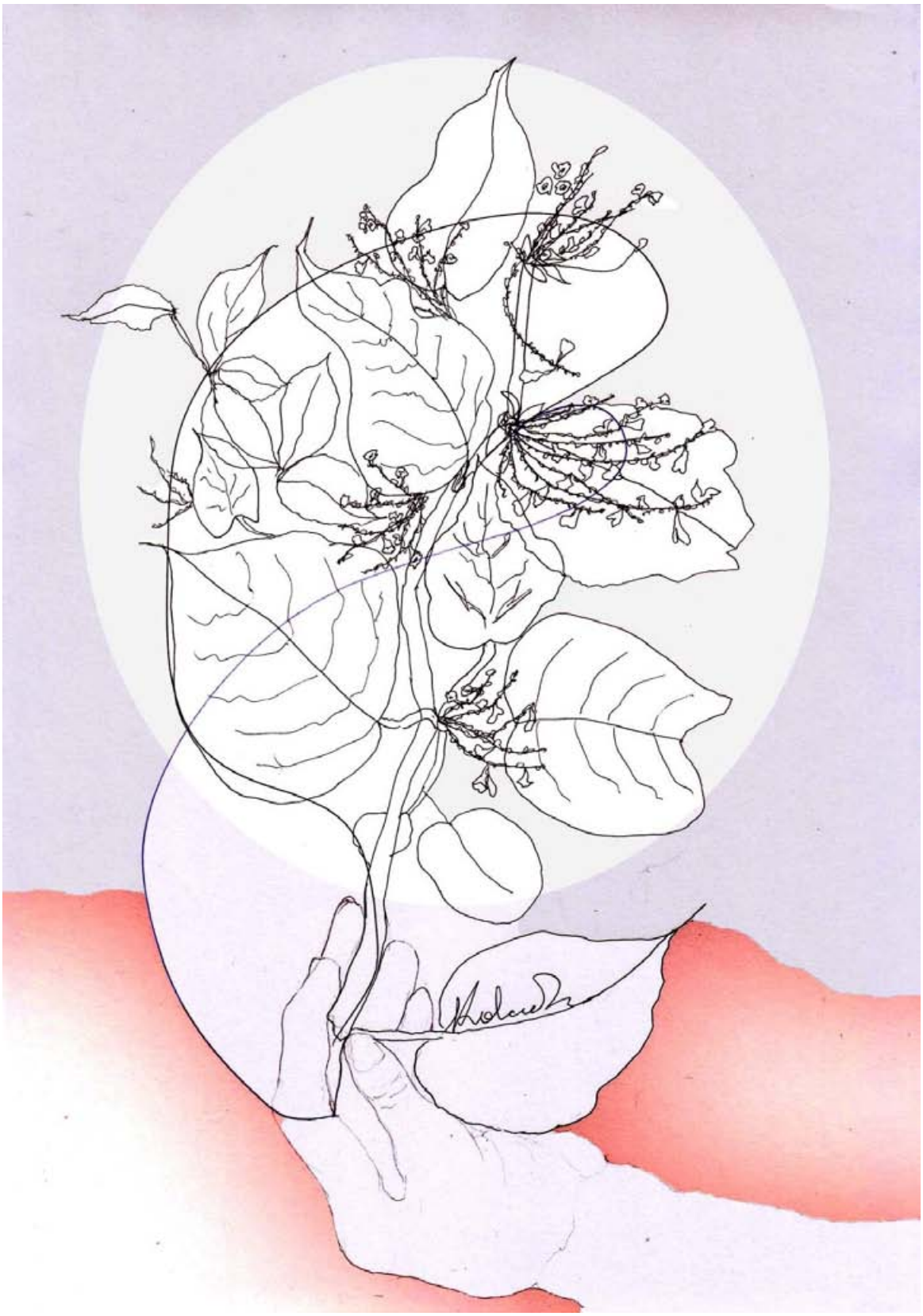

Kotaszek Hedvig: Szerelmes levelek-Love leaves

Kotaszek Hedvig: Szerénység-Pudensy

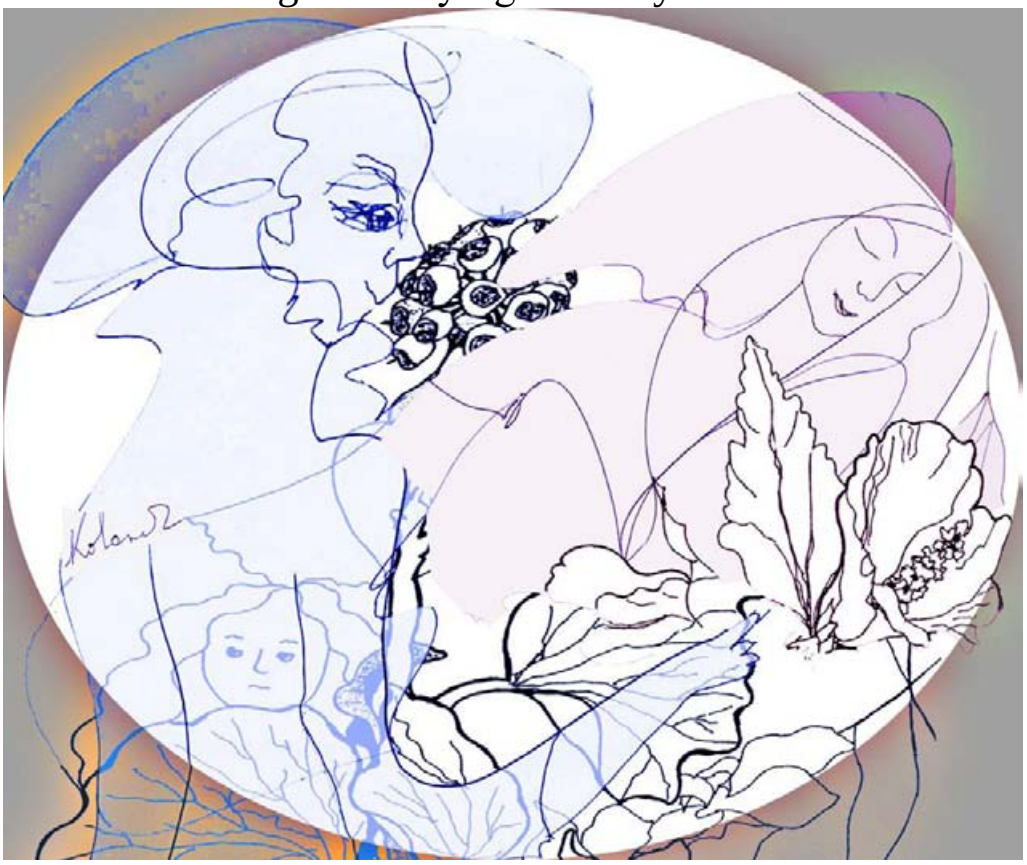

Kotaszek Hedvig: Szomorúság-Discomfort

Kotaszek Hedvig

Lélegzet

Fulladás előtti végveszély,
kiált karjaim merész
tempózásáért.
Csak úszni, úszni, jó sereg,
még távol a part,
még távol vagy velem.

Már fáradok.
Már csak a Hold remegését
figyelem a vizen,
nyomomban liheg
valami hosszantartó szél.
Még mellém bújhatsz,
ha utolérsz.

Elalszom.
Döntögeti az alvó fényeket
lélegzetem.
Mikor érkezel?
Már vár, remeg ez az ágy:
elmélkedik az első öleléseden.

Kotaszek Hedvig: Lélegzet-Vers-Poem

Kotaszek Hedvig: Szerepeink-My Roles

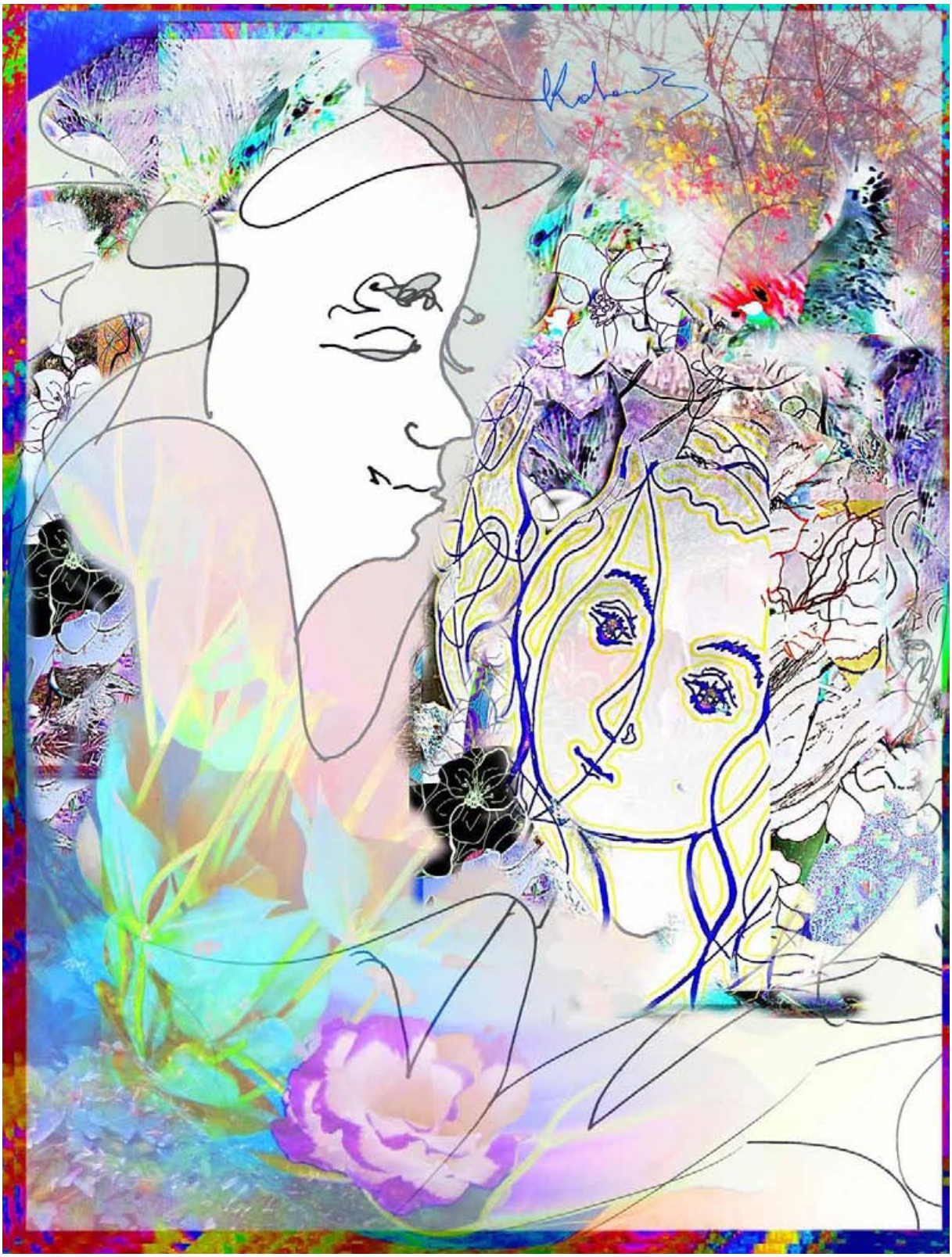

Kotaszek Hedvig: Szeretlek-I love you

Kotaszek Hedvig: Szilvásvárad-

Kotaszek Hedvig: Szilvásvárad

Kotaszek Hedvig: Szilvásvárad

Kotaszek Hedvig: Színpadon-Onstage

Kotaszek Hedvig: Színpadon-Onstage

Kotaszek Hedvig: Színpadon-Onstage

Kotaszek Hedvig: Színpadon-Onstage

Kotaszek Hedvig: Szívlevelek-

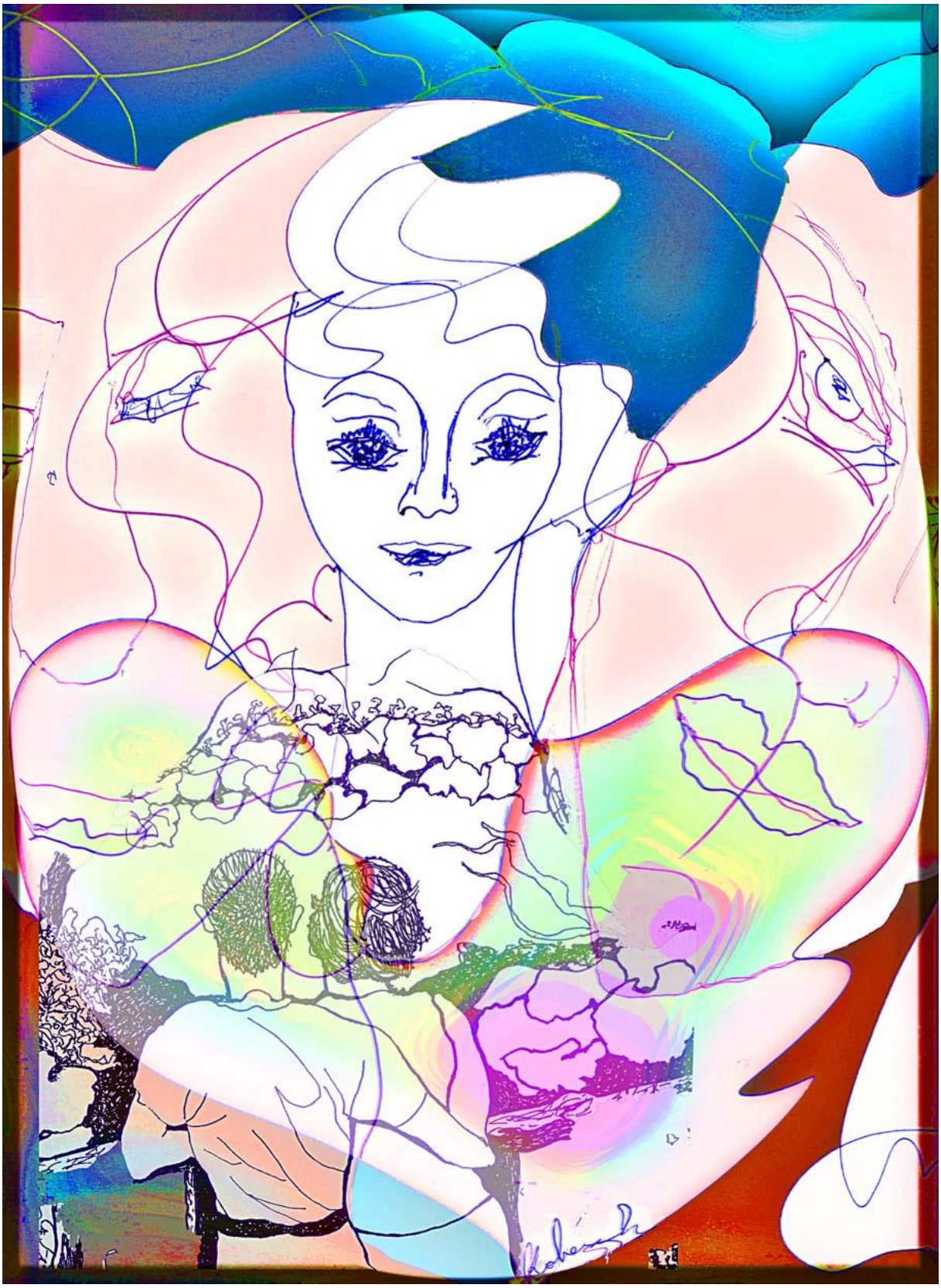

Kotaszek Hedvig: Szülők-Parents

Kotaszek Hedvig: Szűz-Virgo

Kotaszek Hedvig: Szűz-Virgo

Kotaszek Hedvig: Találkozások-Encounters

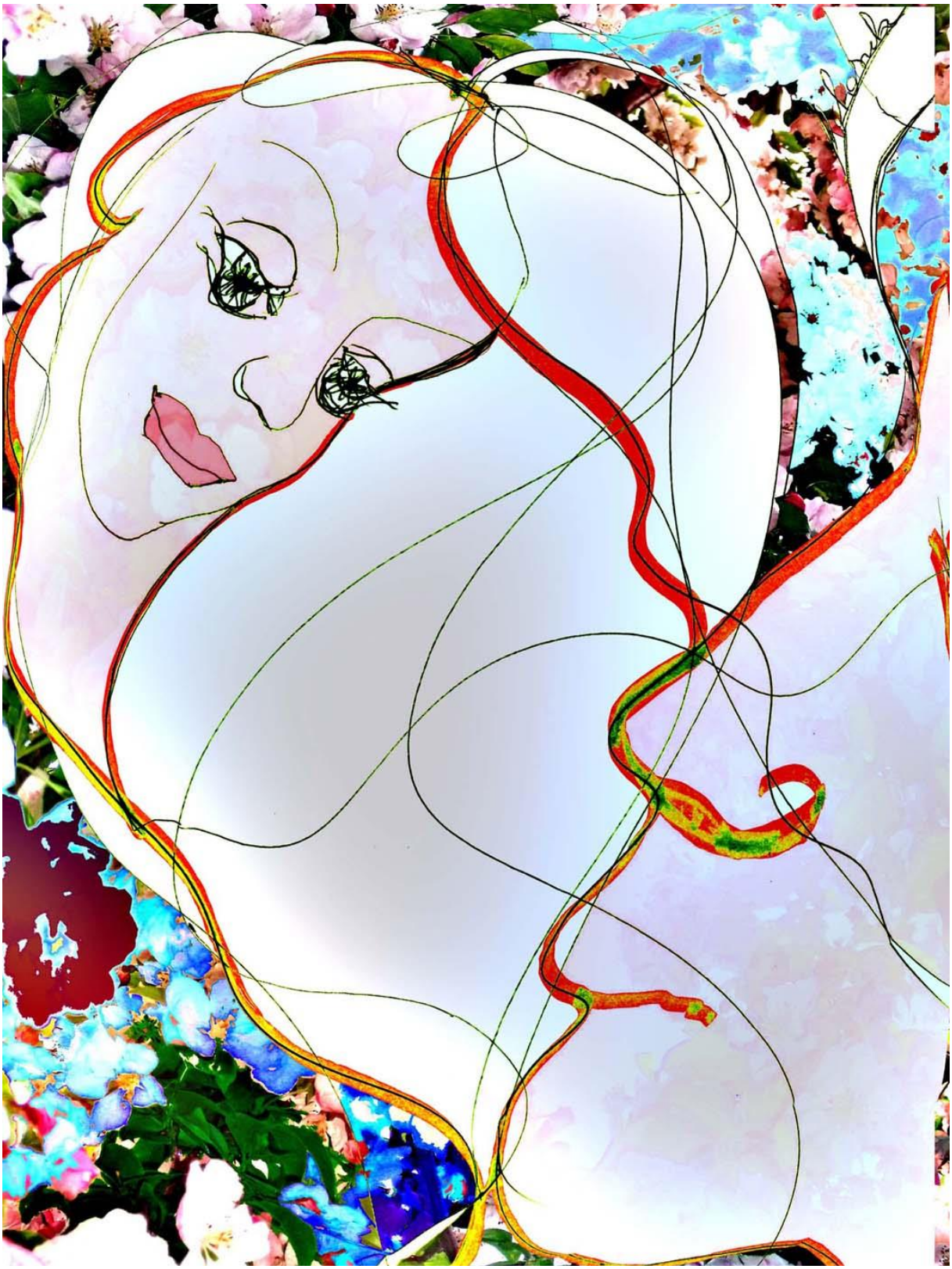

Kotaszek Hedvig: Találkozás-Meeting

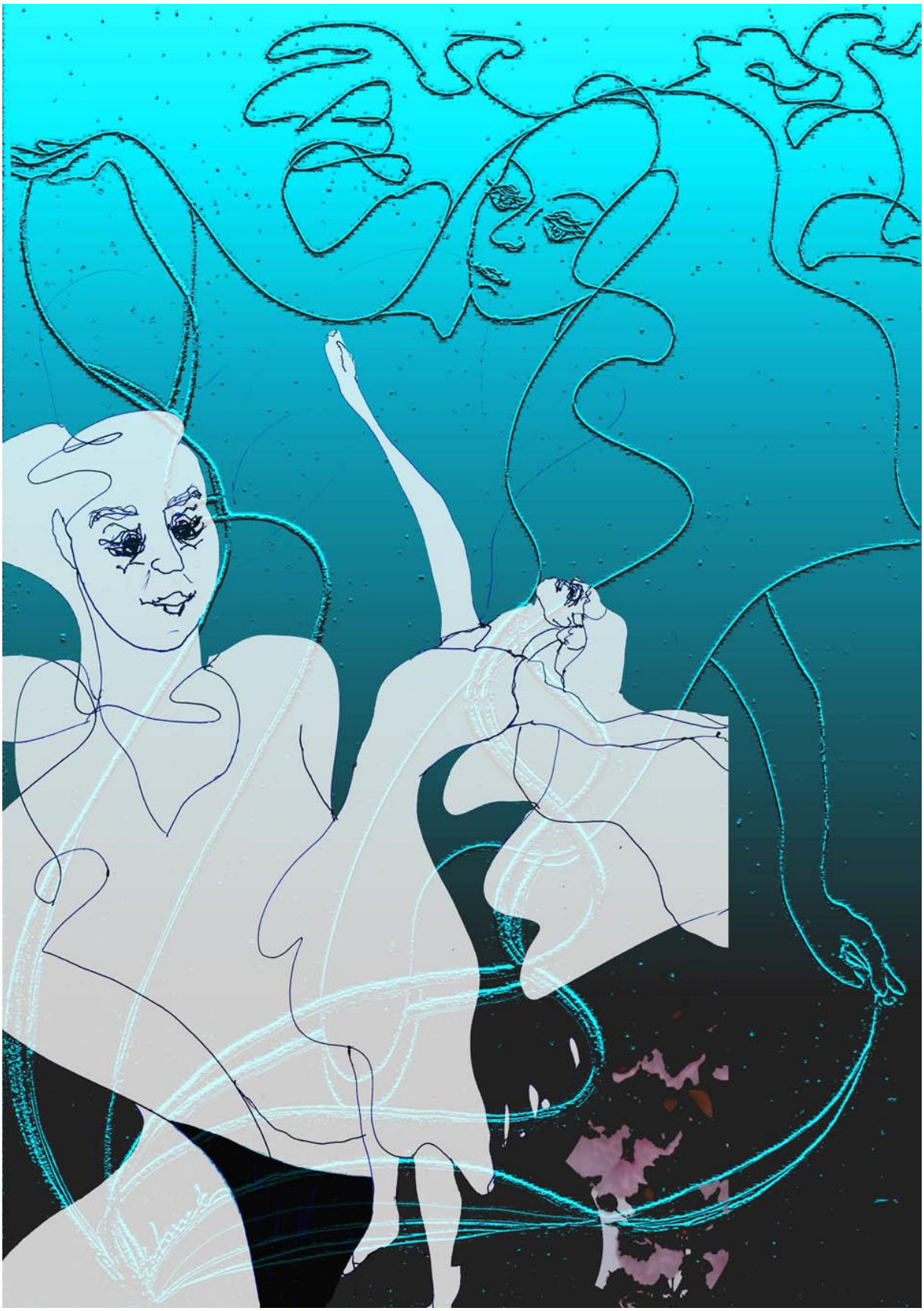

Kotaszek Hedvig: Táncszínpad-Danceproscenium

Kotaszek Hedvig: Tao-Aikido

Kotaszek Hedvig:Tao-Lélekvonalak-Psychelines

Kotaszek Hedvig: Tao-Aikido

Kotaszek Hedvig: Tao-Aikido 2.

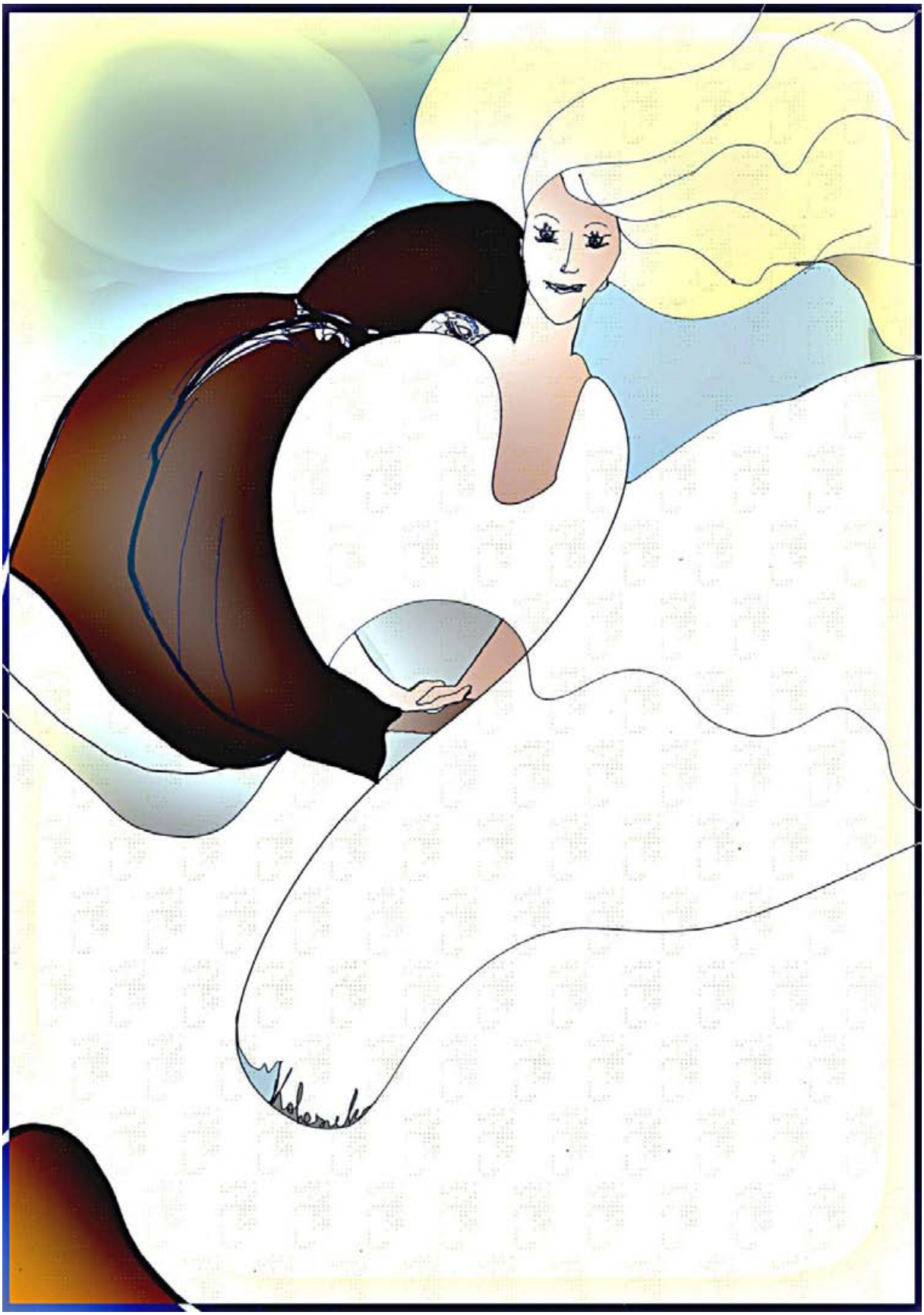

Kotaszek Hedvig: Tao-Aikido 2.

Kotaszek Hedvig: Tao-Aikido-Poemvisual

Kotaszek Hedvig: Tátra-kristály-Tatra-crystal

Kotaszek Hedvig: Tátra-kristály-Tatra-crystal

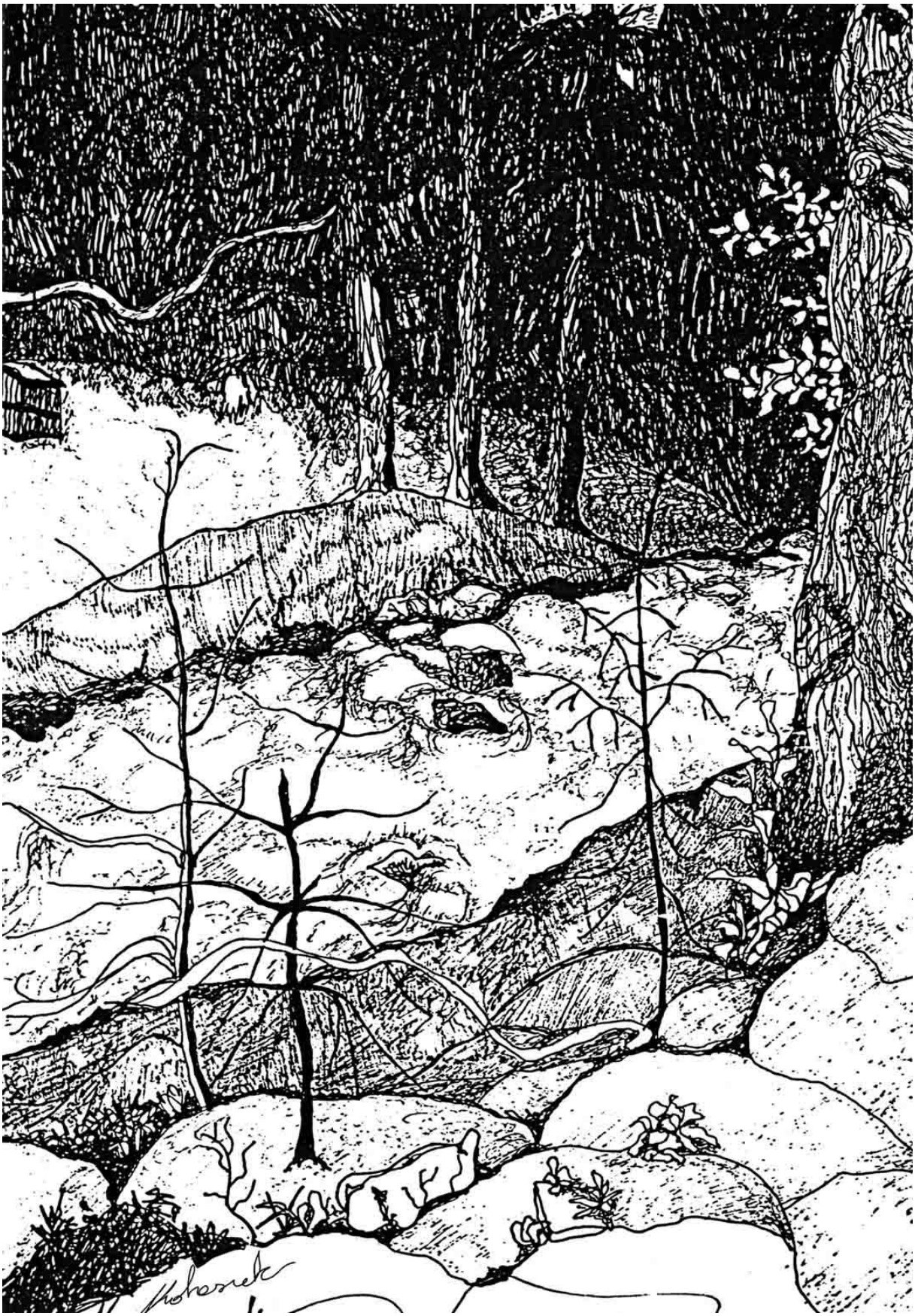

Kotaszek Hedvig:Tátra-kristály-Tatra-crystal

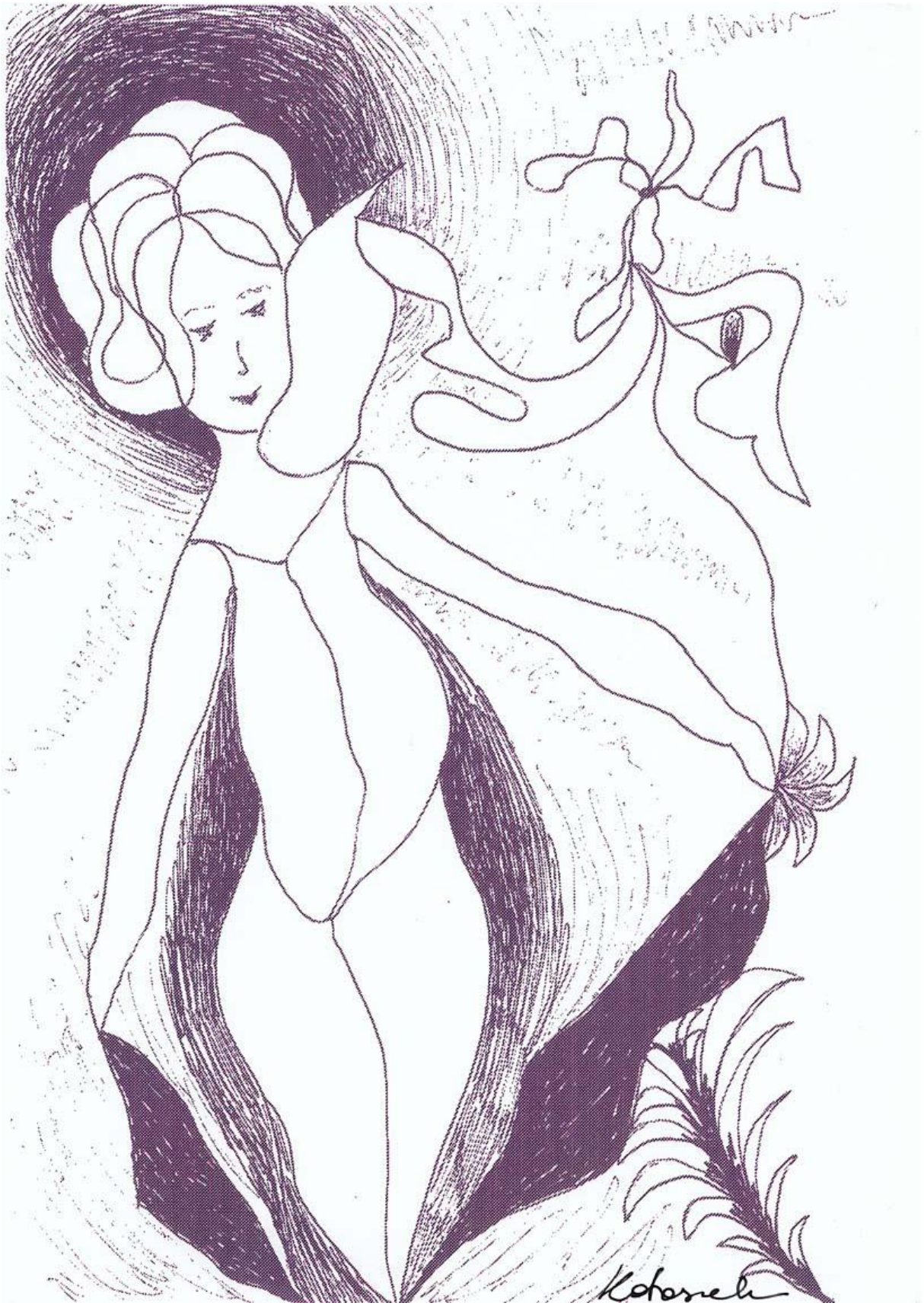

Kotaszek Hedvig: Tavasz-Springtime

Kotaszek Hedvig: Tavaszi Remény-Vernal Trust

Kotaszek Hedvig:Tavaszigéző-Springtime wizard

Kotaszek Hedvig: Tavaszigéző-Springtime wizard

Kotaszek Hedvig: Telihold-Full moon

Kotaszek Hedvig: Teremtés-Thing

Kotaszek Hedvig: Tiszta, fehér virág- Hell, weiss flower

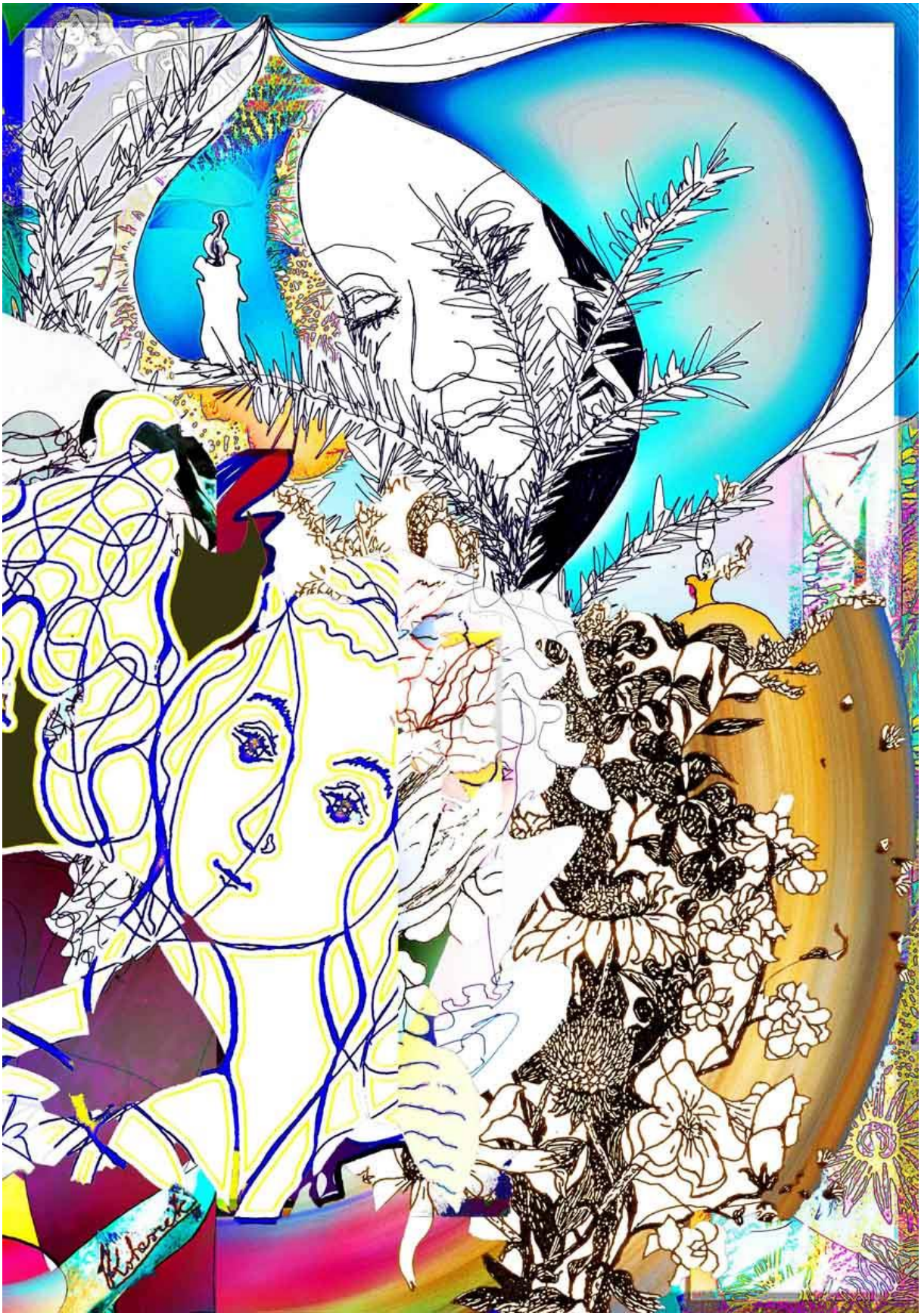

Kotaszek Hedvig: Titok-Secret

Kotaszek Hedvig

Már régen tudja és várja a madár

Szobámban búsan hallgatok
Régi, szomorú dallamot,
„..hogy szíve megzendül, ha látja:
S hogy mindig hiába várta,
S Ő elment hozzá egyedül
Odaadta a legszebb hegedűt,
Meg két csodás nyilat."

Belül úgy fáj, éget a dal
Forog szikrázik, felkacag!
S ott benn egy kis Félelem
Reszket.s úgy fáj, hogy védtelen!
És fáj, ahogy nem fájt még,
S rám-beborít az árnyék.
Eltakarja sötét ajkam!

A csókos pár űzi életét,
Nem törődve mással, félrelép.
Vadul, újra homályba esnek,
Ők így, rémesen nevetnek,
Úgy, ahogy mi szerettünk.
De az emlék játszik velünk.
Csendben hazamegy az Élet.

S akkor, rohanva újra fel,
Kiált az élet. még ma mer!
Rohanunk, de rögtön állunk,
Mert keresztek között járunk.
S Ő bírja, elfut messzire..
Nézem szemében, sírt-e?
Az én testemen kereszt ég.

Kotaszek Hedvig: Már régen..-Vers-Poem

S egy héja felkap, hegyre fel!
Úgy visz, és közben úgy emel.
Egy fényes mederből cseppenként,
Ólomcseppek. Darabja oly nehéz.
S csak ül a barna héja madár,
Oly bánatos, igaz barát!
Tudja, és várja! hogy meghalok.

Kotaszek Hedvig: Már régen..-Vers-Poem

Kotaszek Hedvig: Tóth Árpád, Esti sugárkoszorú

Kotaszek Hedvig: Tóth Árpád, Esti sugárkoszorú

Kotaszek Hedvig: Tóth Árpád, Esti sugárkoszorú

Kotaszek Hedvig: Tóth Árpád, Esti sugárkoszorú

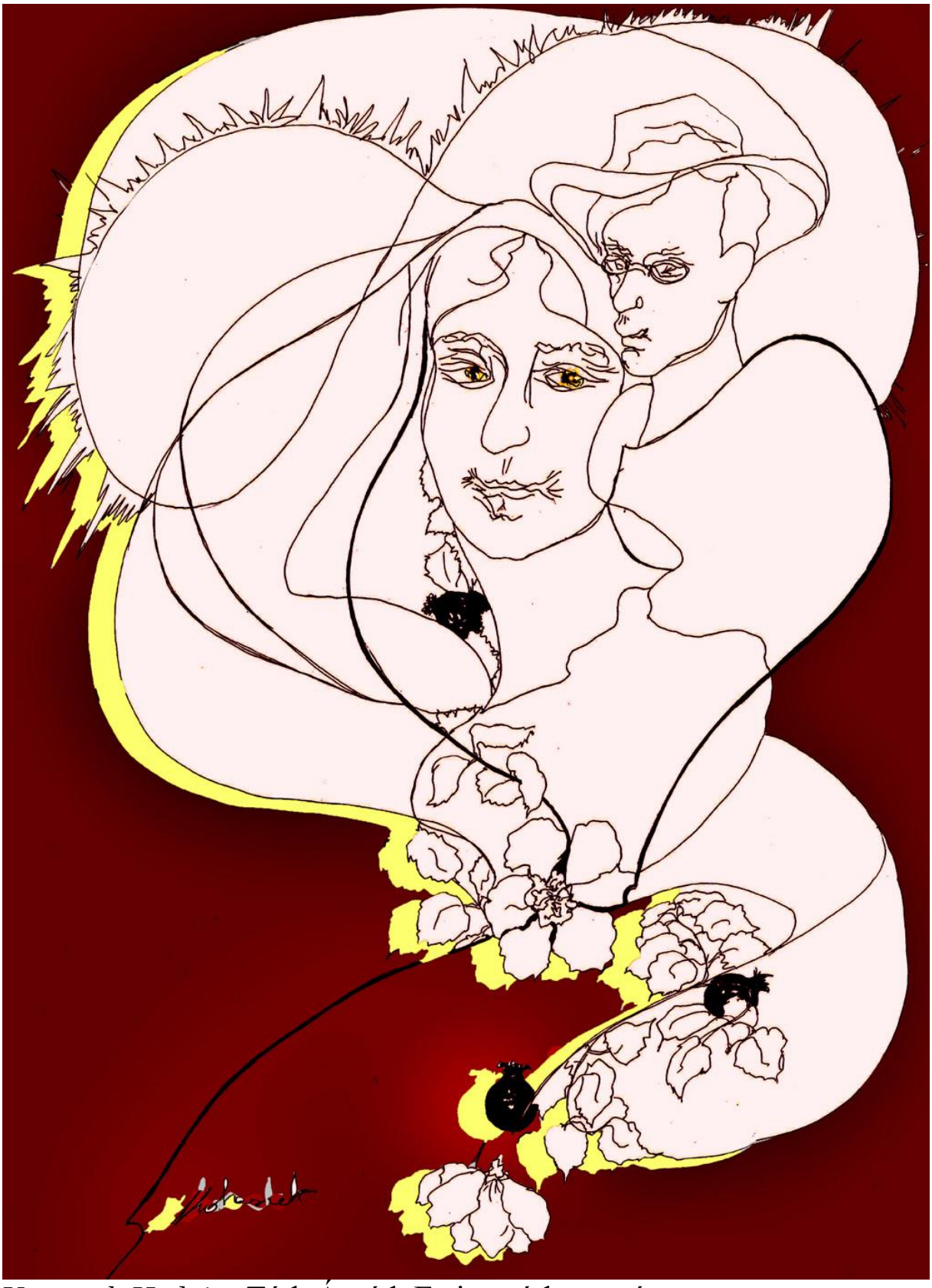

Kotaszek Hedvig: Tóth Árpád, Esti sugárkoszorú

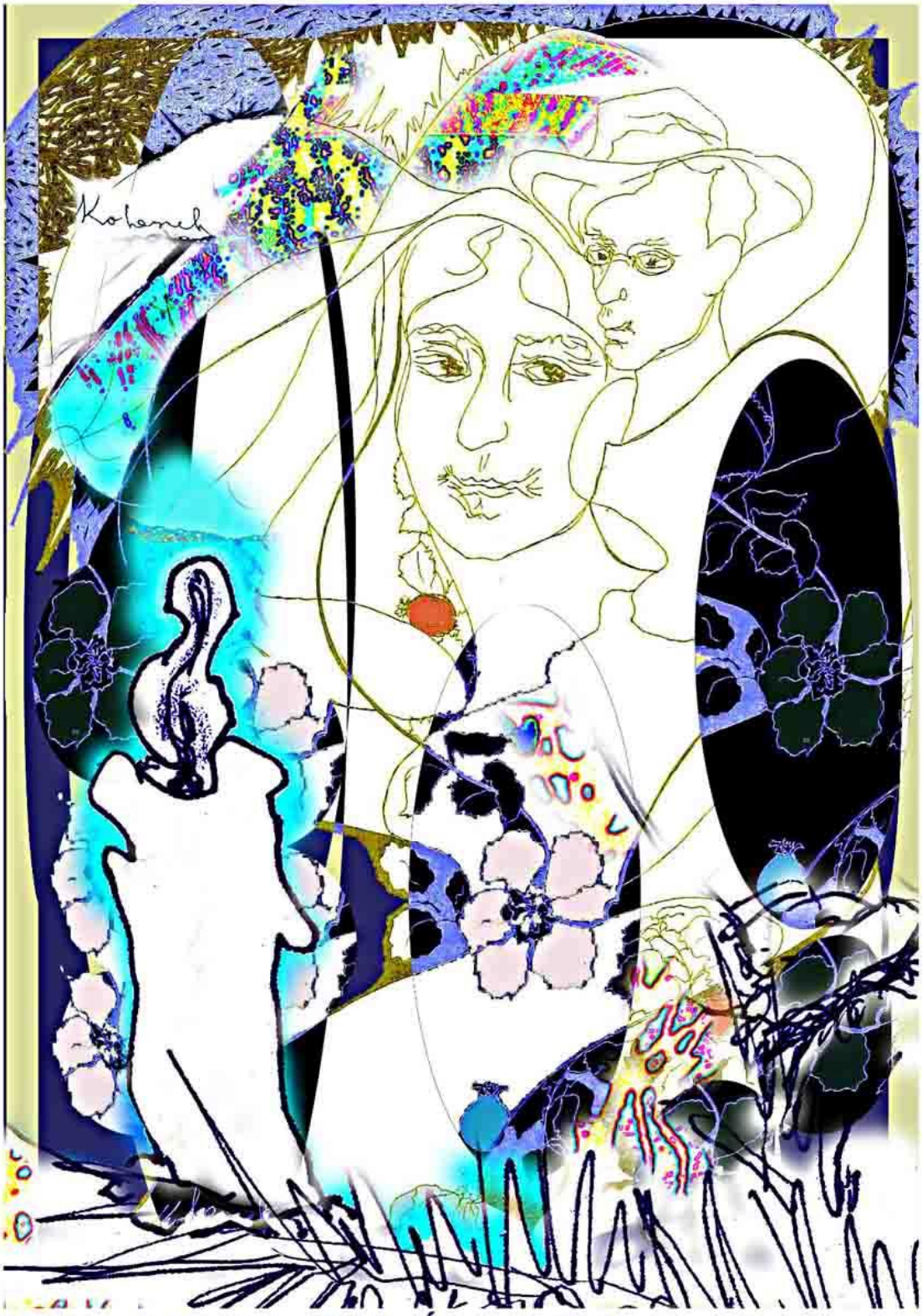

Kotaszek Hedvig: Tóth Árpád, Esti sugárkoszorú 11.

Kotaszek Hedvig: Tóth Árpád,Esti sugárkoszorú 15.

Kotaszek Hedvig: Trombitavirágok-Trumpetflowers

Kotaszek Hedvig: Tulipános-Tulip

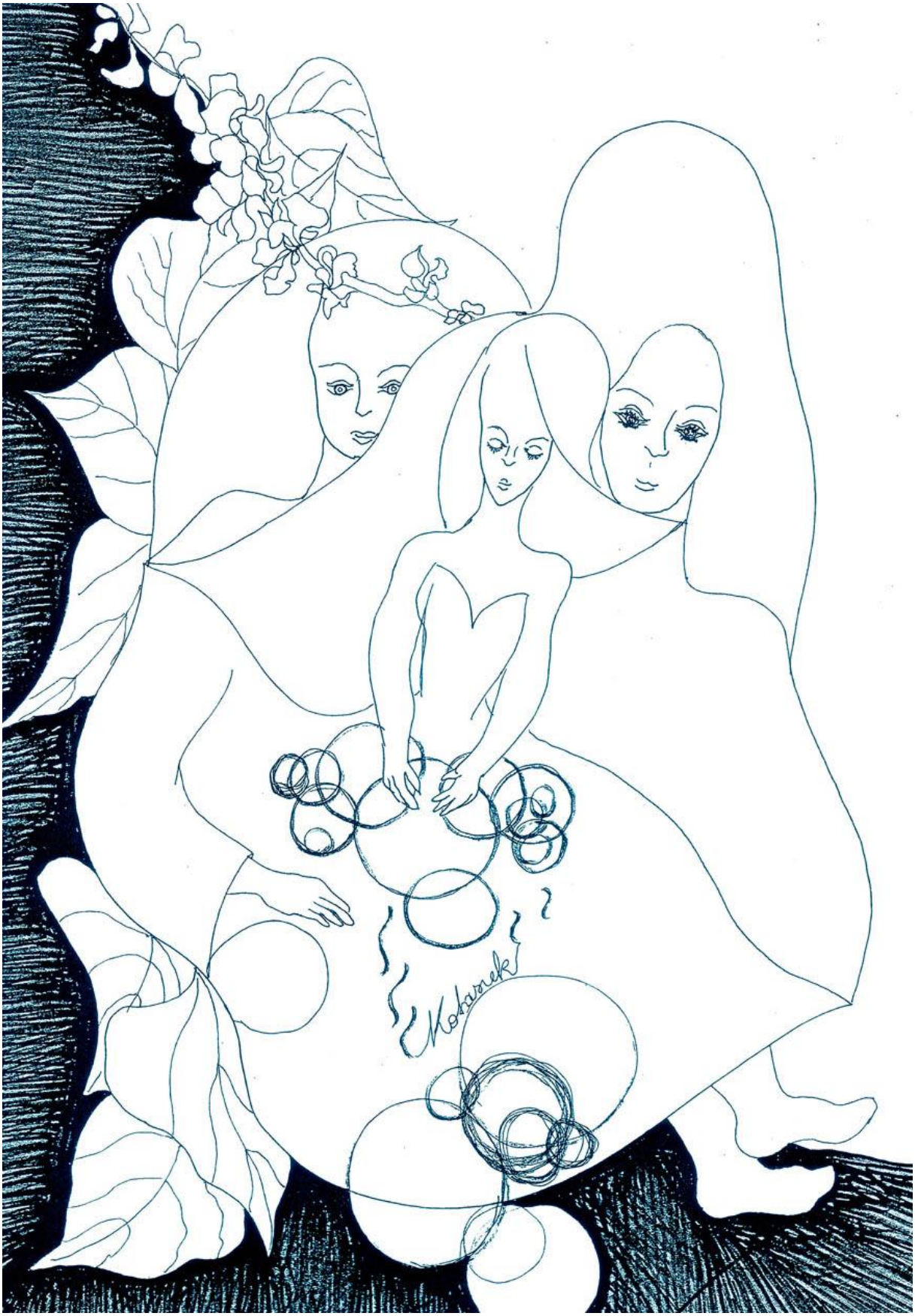

Kotaszek Hedvig: Tündér-Elf

Kotaszek Hedvig: Tünékeny kis láng

Kotaszek Hedvig: Tünékeny kis láng

Kotaszek Hedvig: Tünékeny kis láng-Caducous little blaze

Kotaszek Hedvig

Láng

Váratlan halkan, tünékeny kis láng
perzselte át az éjszakám.
Lebbenő lábbal, lobogó lánggal
Aranyglóriás éjsugárral
mellém bújt:
várta, hogy megteljen a Csend, Veled.

Törékeny szikra, pattogó álom
/soha sehol már meg nem találod./
Bizalmas bájjal, bolyongó lánggal
Aranyglóriás éjsugárral
mellém bújt:
várni, hogy megteljen a Csend, Veled.

Táncoló ezüst, fénylő kis lény
takaród beborít, hozzám sem ér.
Váratlan vággyal, villogó lánggal
Aranyglóriás éjsugárral
mellém bújt:
elhamvadt.
Megtelt az éjszaka Csendje, Veled.

Kotaszek Hedvig: Láng-Vers-Poem

Kotaszek Hedvig: Tükörben-In mirror

Kotaszek Hedvig: Tükörben-In mirror

Kotaszek Hedvig: Úgy féltelek…!-Sculpture

Kotaszek Hedvig: Üveggolyó szerelem-Marble love

Kotaszek Hedvig: Üveggolyó-Marble

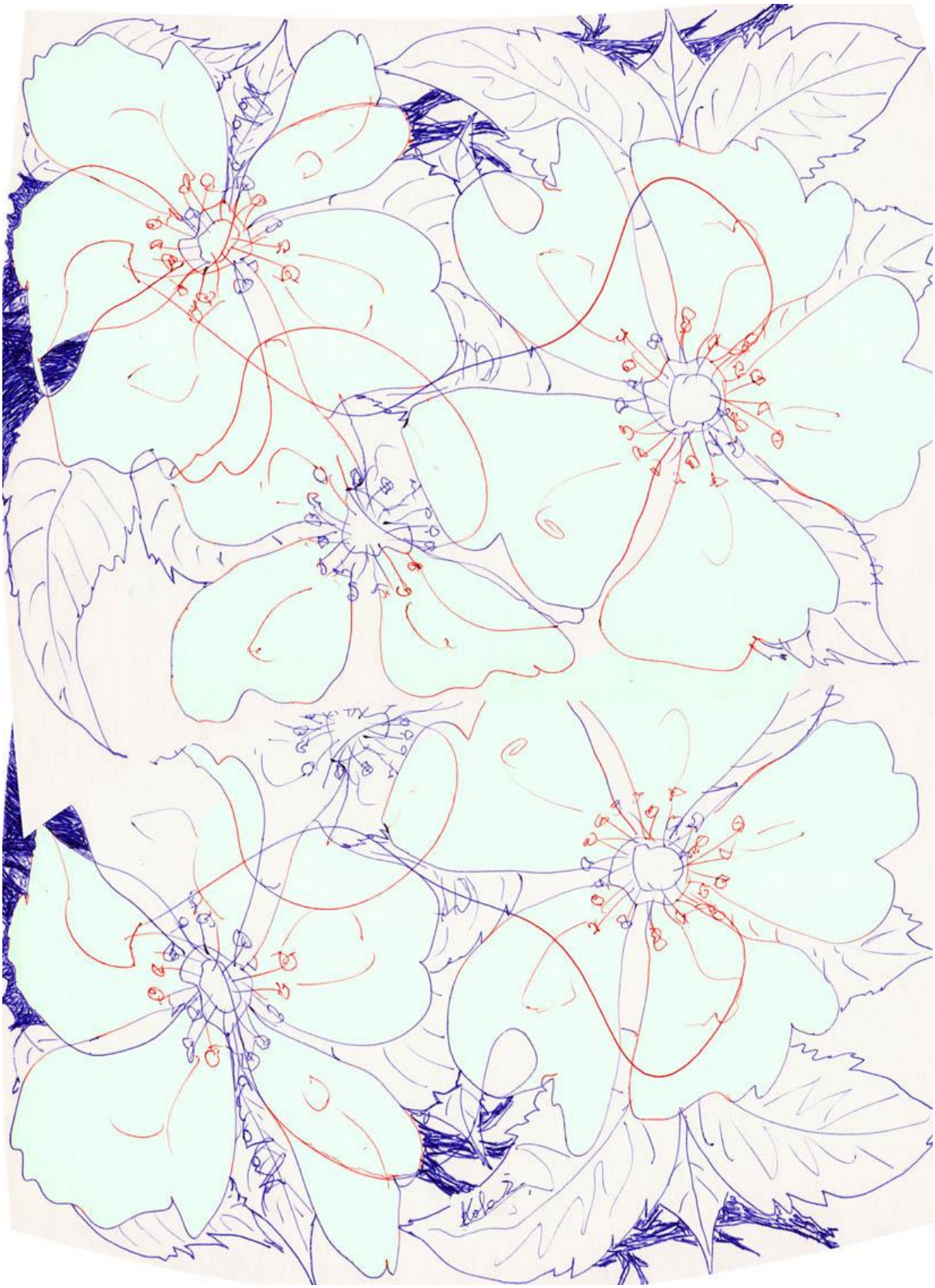

Kotaszek Hedvig: Vadrózsa-Eglantine

Kotaszek Hedvig: Vadrózsa-Eglantine

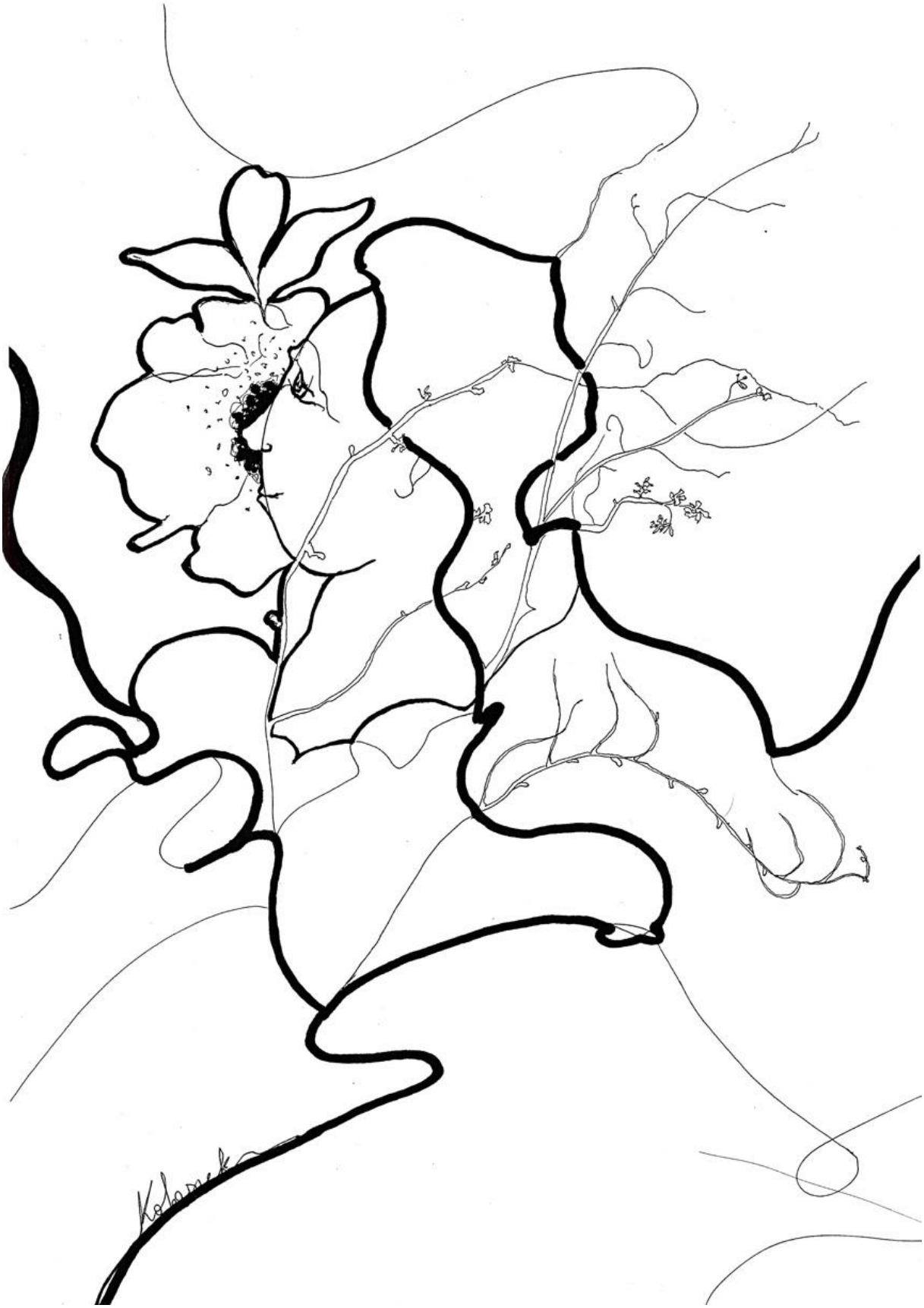

Kotaszek Hedvig: Vadrózsa-Eglantine

Kotaszek Hedvig: Vadrózsa-Eglantine

Kotaszek Hedvig: Vadrózsa-Eglantine

Kotaszek Hedvig: Vadrózsa-Eglantine

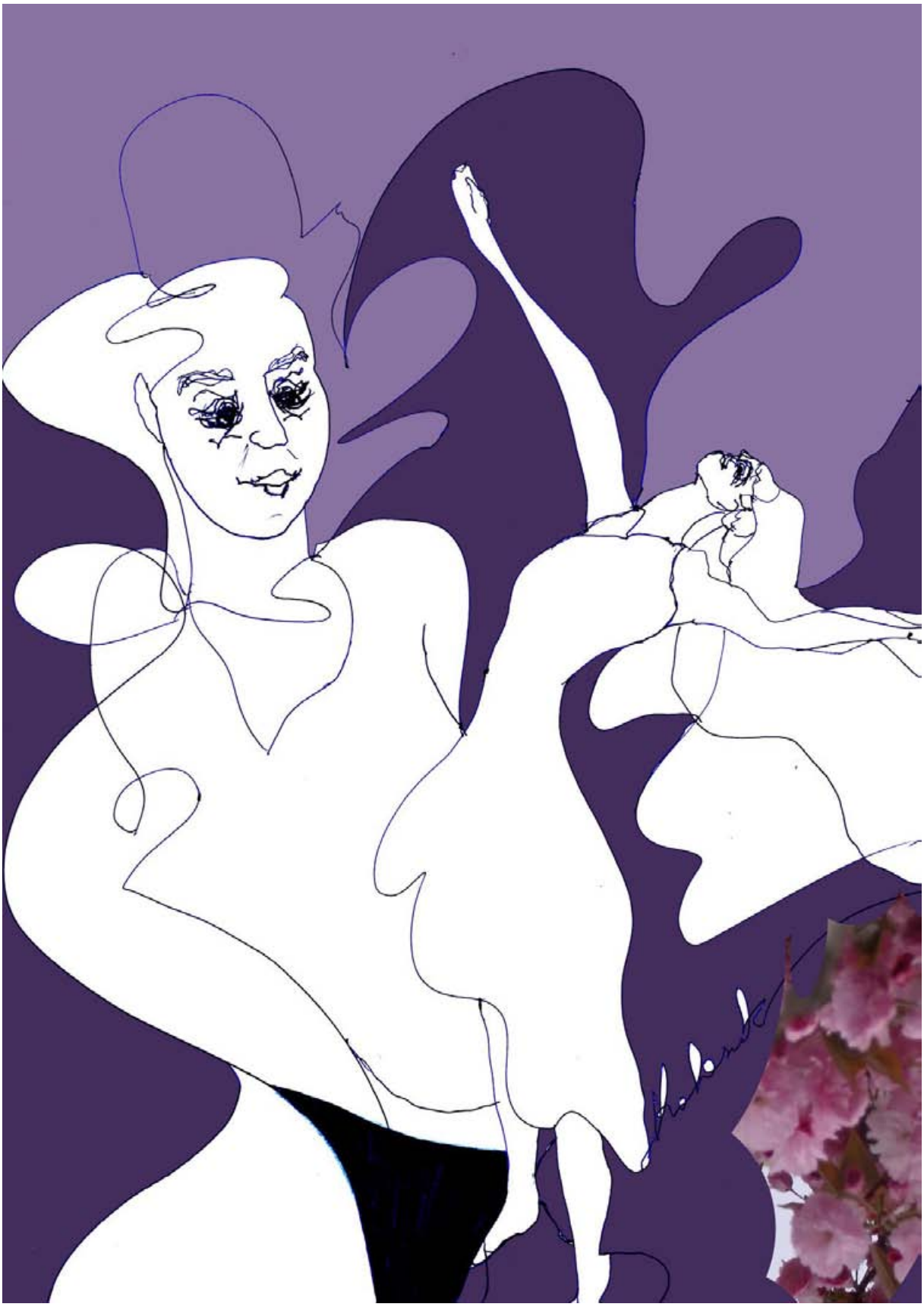

Kotaszek Hedvig: Vágy-Yen

Kotaszek Hedvig: Várakozás-Anticipation

Kotaszek Hedvig: Varázslat-Magic

Kotaszek Hedvig: Varázslat-Magic

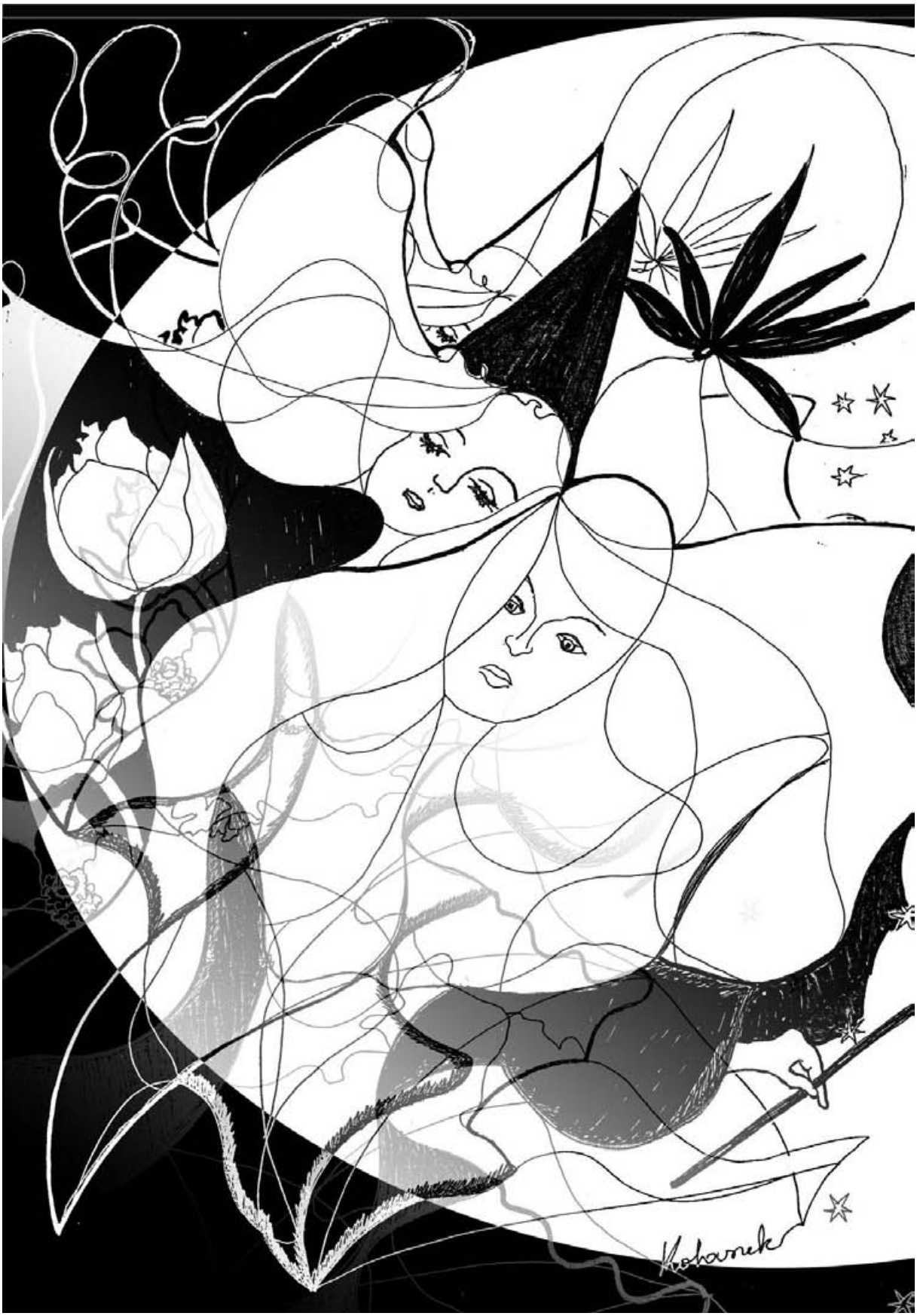

Kotaszek Hedvig: Varázslat-Magic

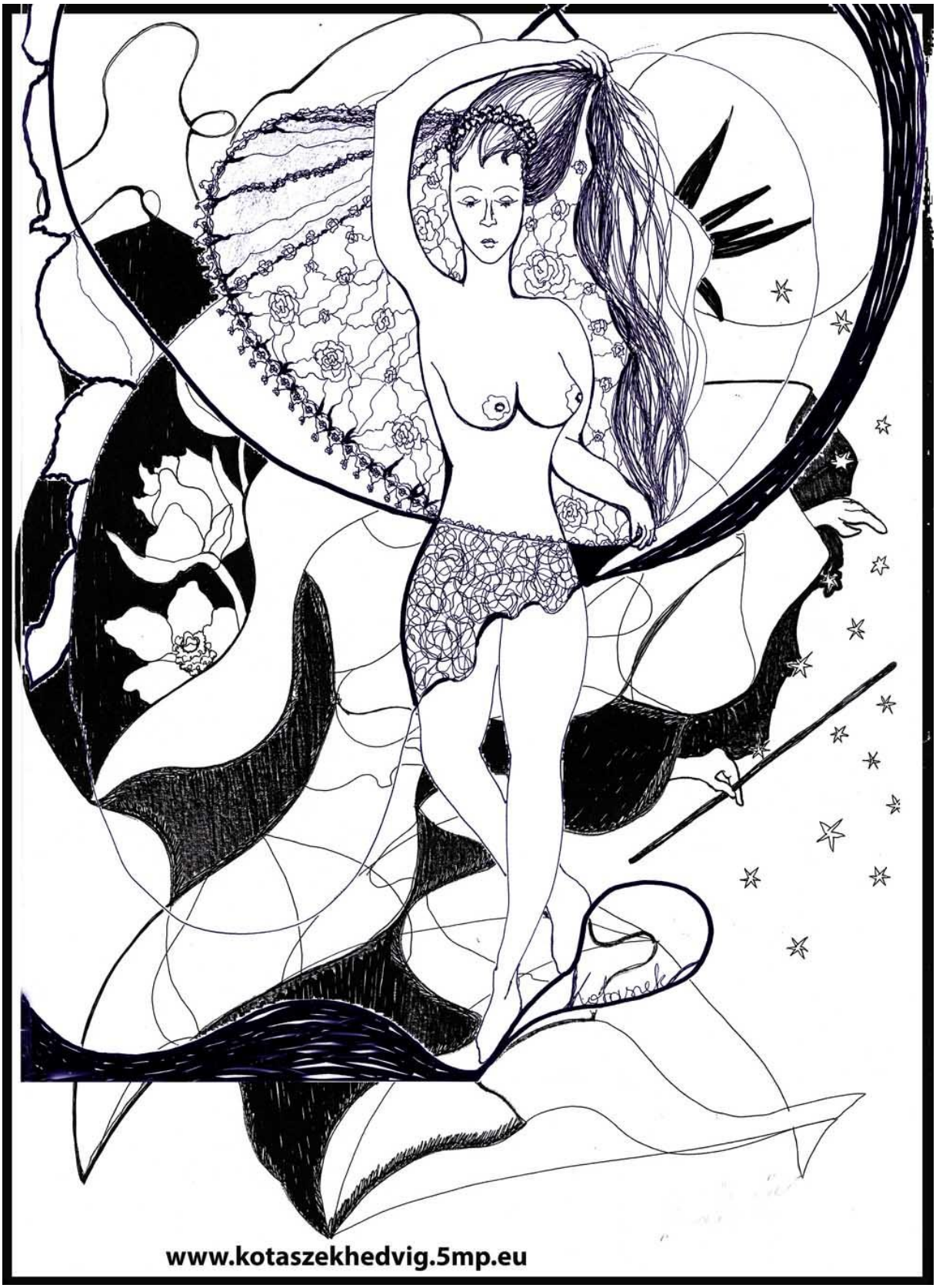

Kotaszek Hedvig: Varázslat-Magic

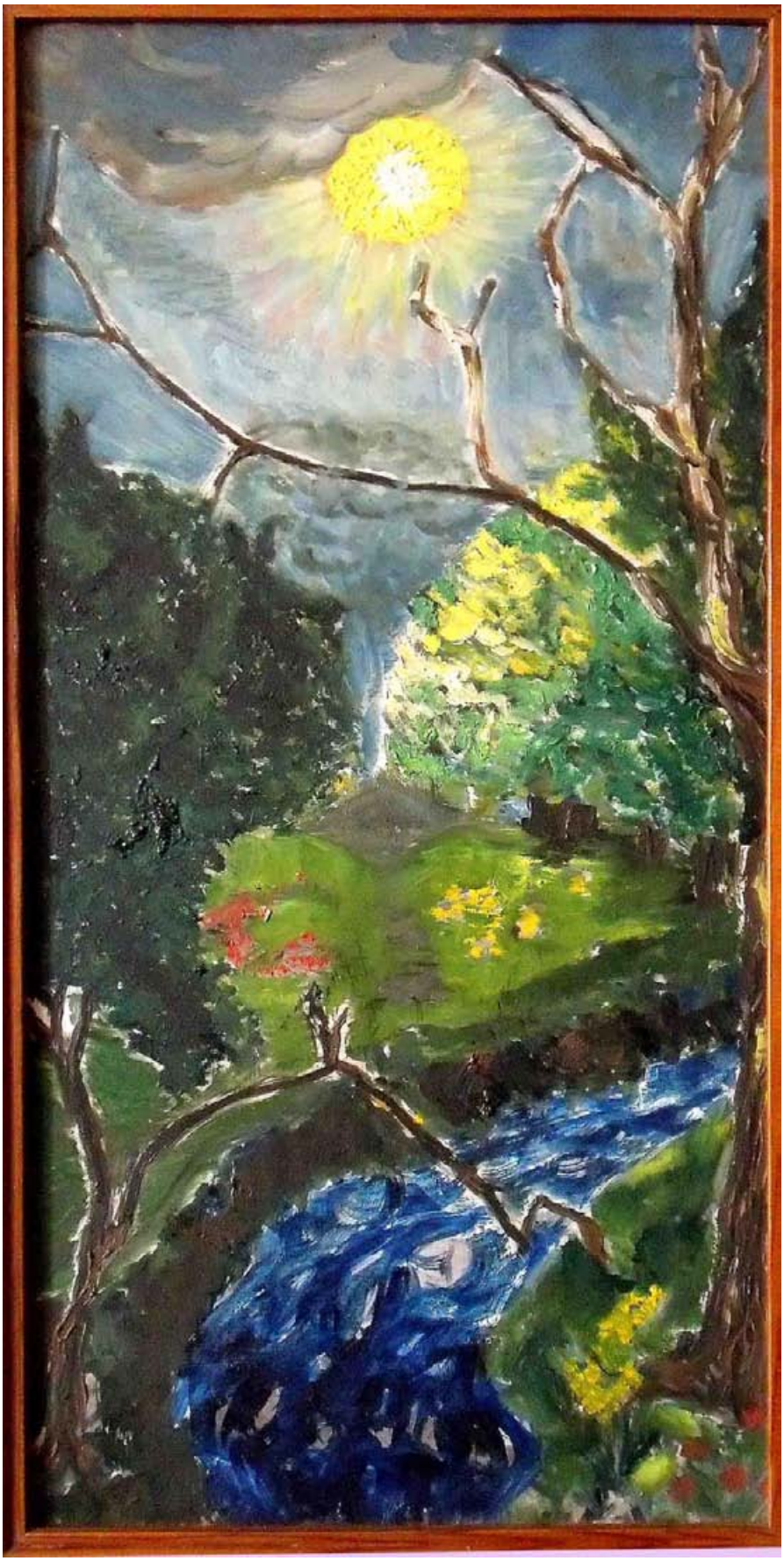

Kotaszek Hedvig: Varázsos éj-Magic night

Kotaszek Hedvig: Védelem-Shielding

Kotaszek Hedvig

Versenyben

Kinyújtod a kezed,
óriást lépegetsz, ·
- elfutsz -
mert nem bírod már el,
hogy ennyire szeretsz.

Kotaszek Hedvig: Versenyben-Vers-Poem

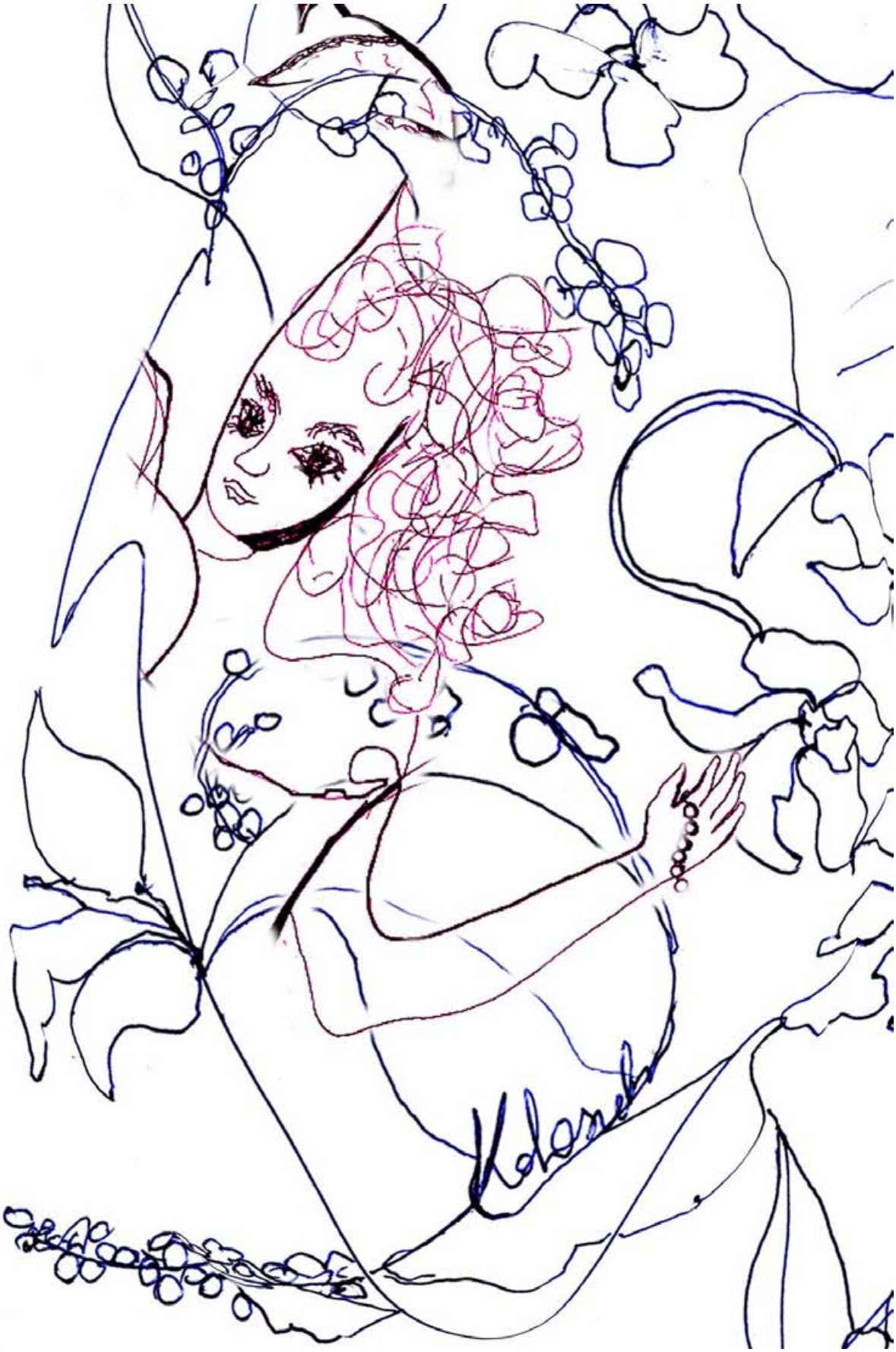

Kotaszek Hedvig: Vesszőfutás-Watle

Kotaszek Hedvig: Vesztes-Losing

Kotaszek Hedvig: Virágaim-My flower

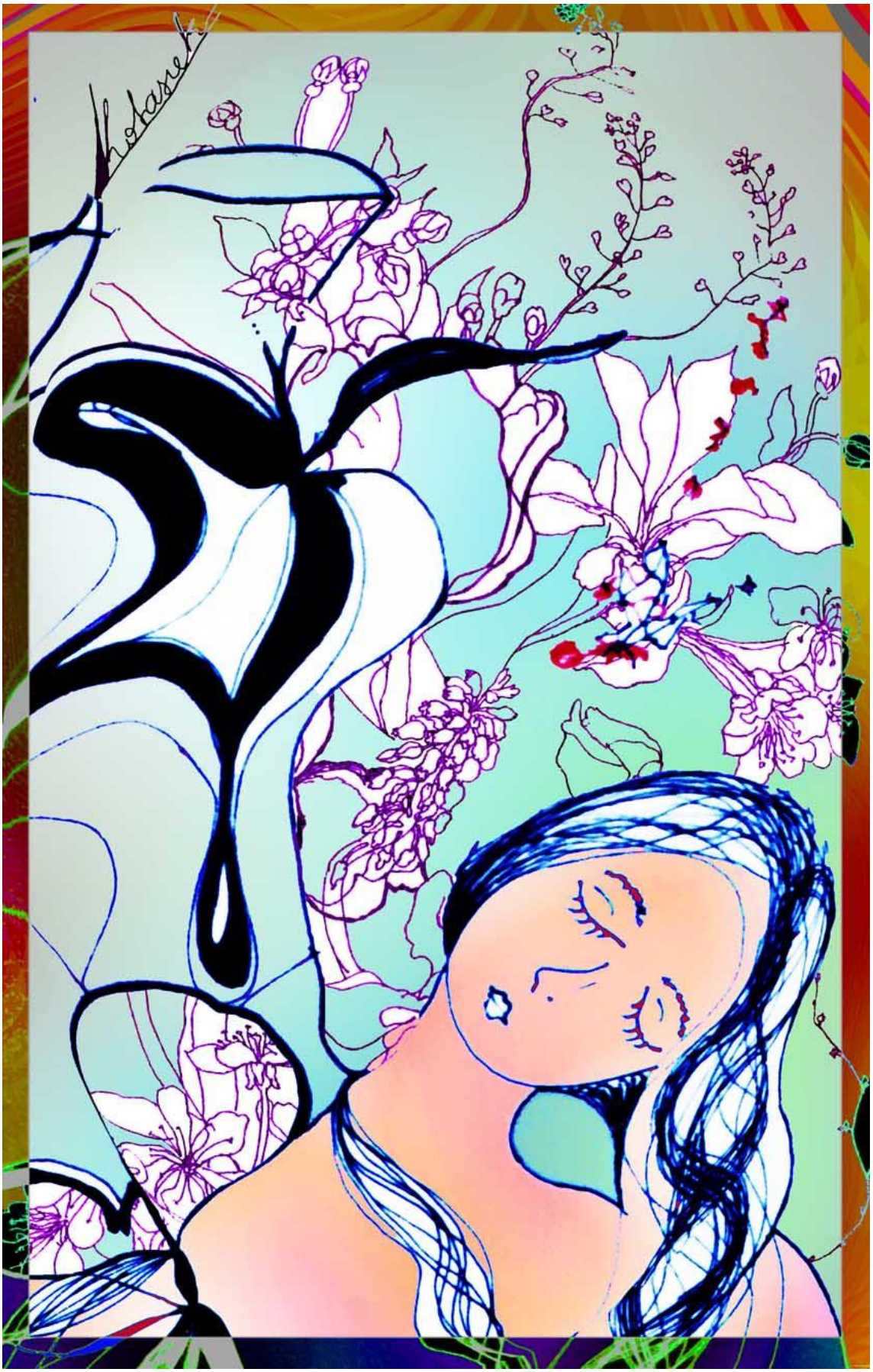

Kotaszek Hedvig: Virágmadár-Flowerbird

Kotaszek Hedvig: Virágpillanat-Flowertrice

Kotaszek Hedvig: Virágszirom-Flowerpetal

Kotaszek Hedvig: Virágszirom-Flowerpetal

Kotaszek Hedvig: Virágszirom-Flowerpetal

Kotaszek Hedvig: Virágszirom-Flowerpetal

Kotaszek Hedvig: Virágszirom-Flowerpetal

Kotaszek Hedvig: Virágszirom-Flowerpetal

Kotaszek Hedvig: Virágszirom-Flowerpetal

Kotaszek Hedvig: Virágszirom-Flowerpetal

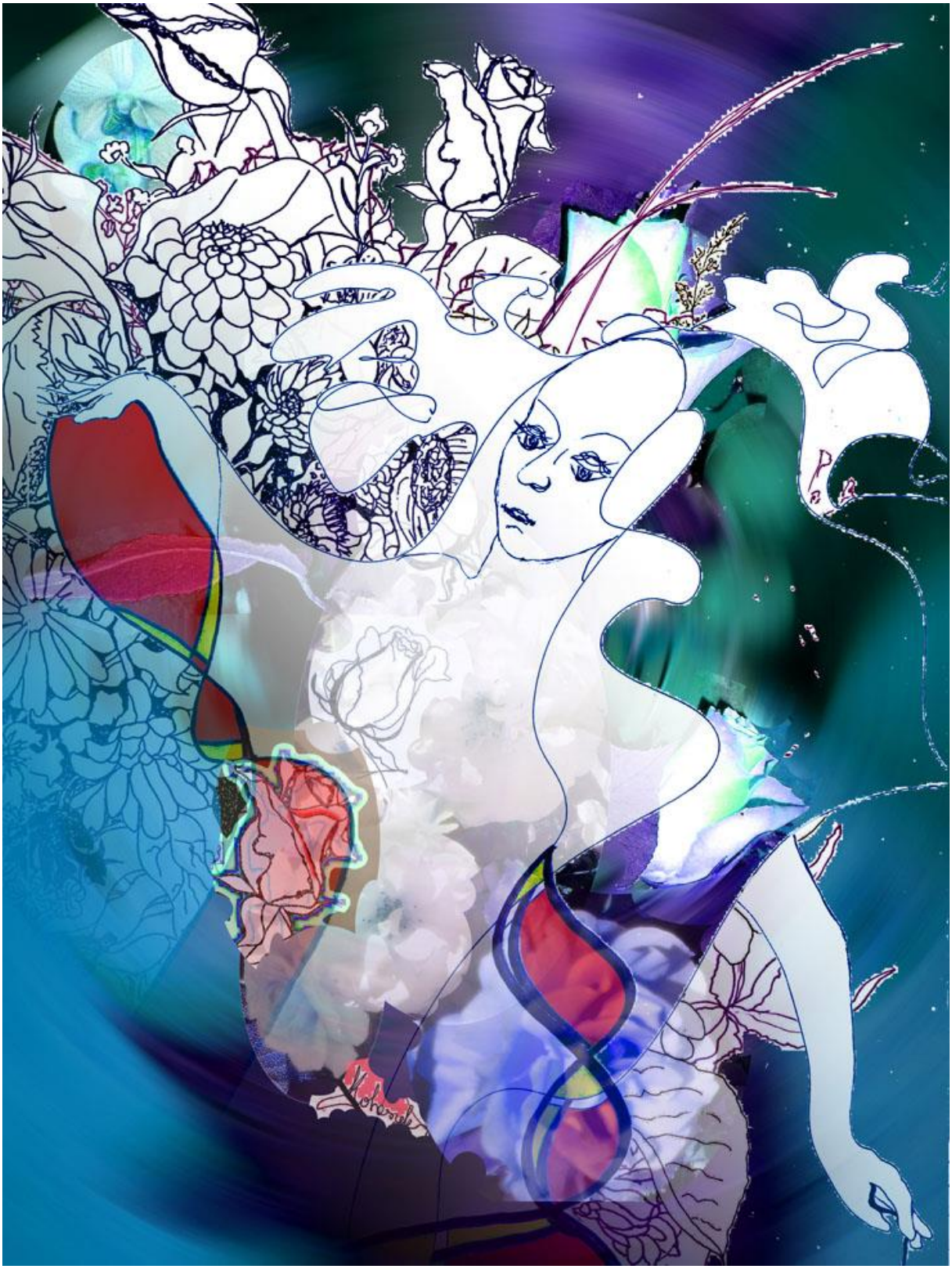

Kotaszek Hedvig: Virágvarázs-Flowermagic

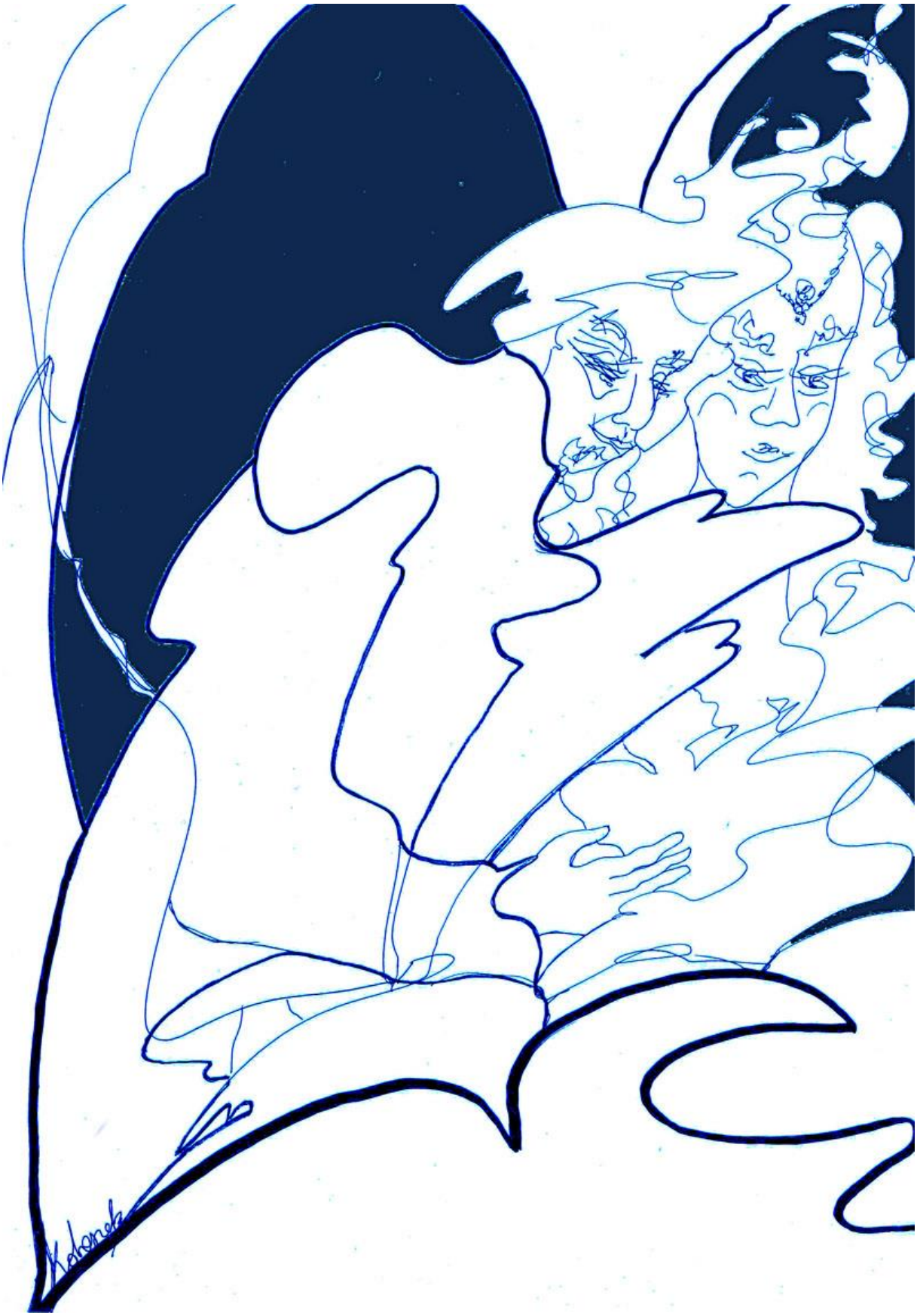

Kotaszek Hedvig: Webber, Az Operaház Fantomja-Webber-Fantom opera-hause

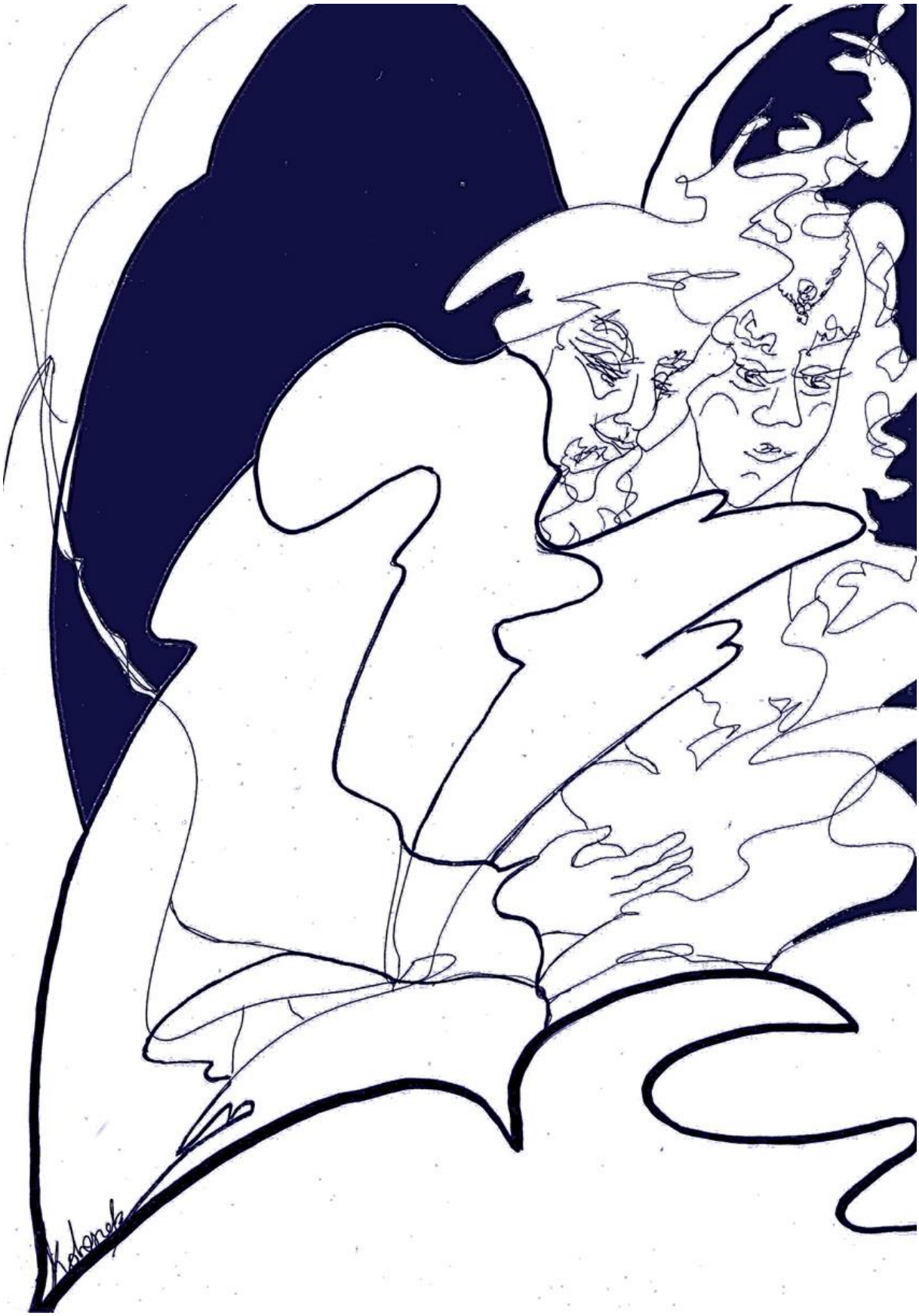

Kotaszek Hedvig: Webber, Az Operaház Fantomja-Webber-Fantom opera-hause

Kotaszek Hedvig: Webber, Az Operaház Fantomja-Webber-Fantom opera-hause

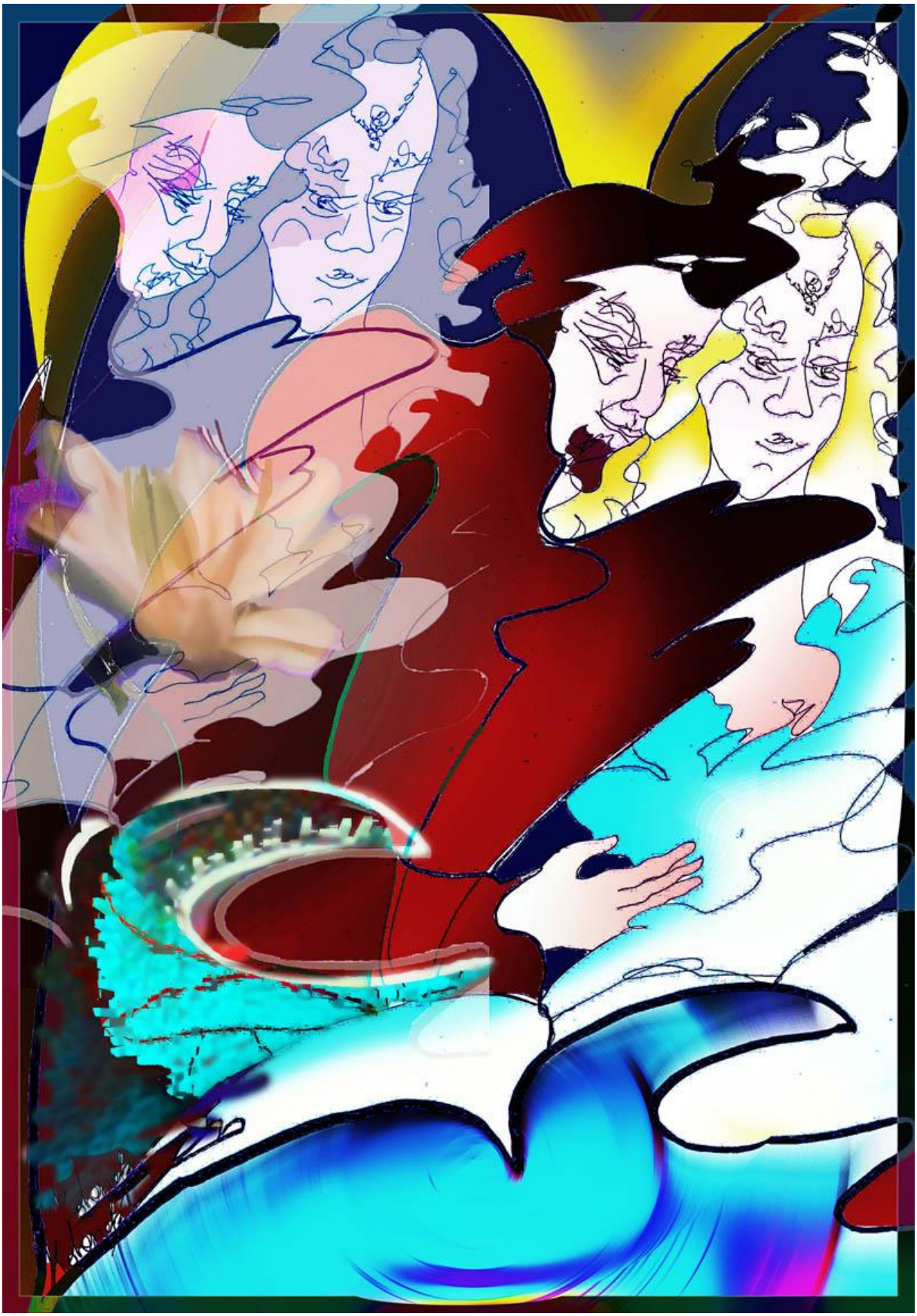

Kotaszek Hedvig: Webber, Az Operaház Fantomja-Webber-Fantom opera-hause

Kotaszek Hedvig: Webber, Az Operaház Fantomja-Webber-Fantom opera-hause

Kotaszek Hedvig

Még egyszer

Csak a hangod hallanám
halkan.
Csak az arcod arcomra
hajtsad.
Csak a kezed kezembe
bújna.
Még egyszer
érintsd meg, újra meg újra!

Kotaszek Hedvig: Még egyszer-Vers-Poem

Kotaszek Hedvig: Women

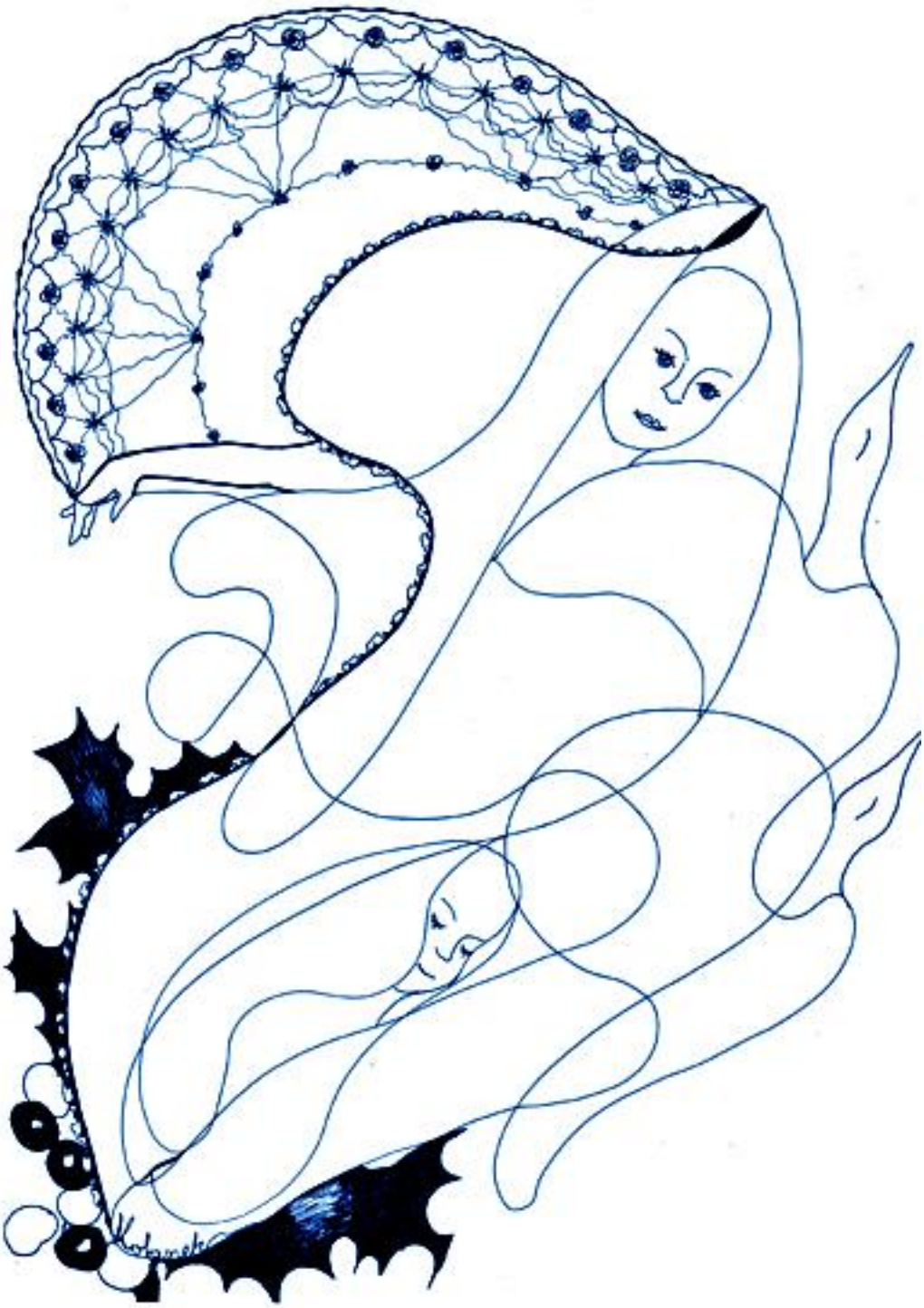

Kotaszek Hedvig: Zenefátyol-Musictissue

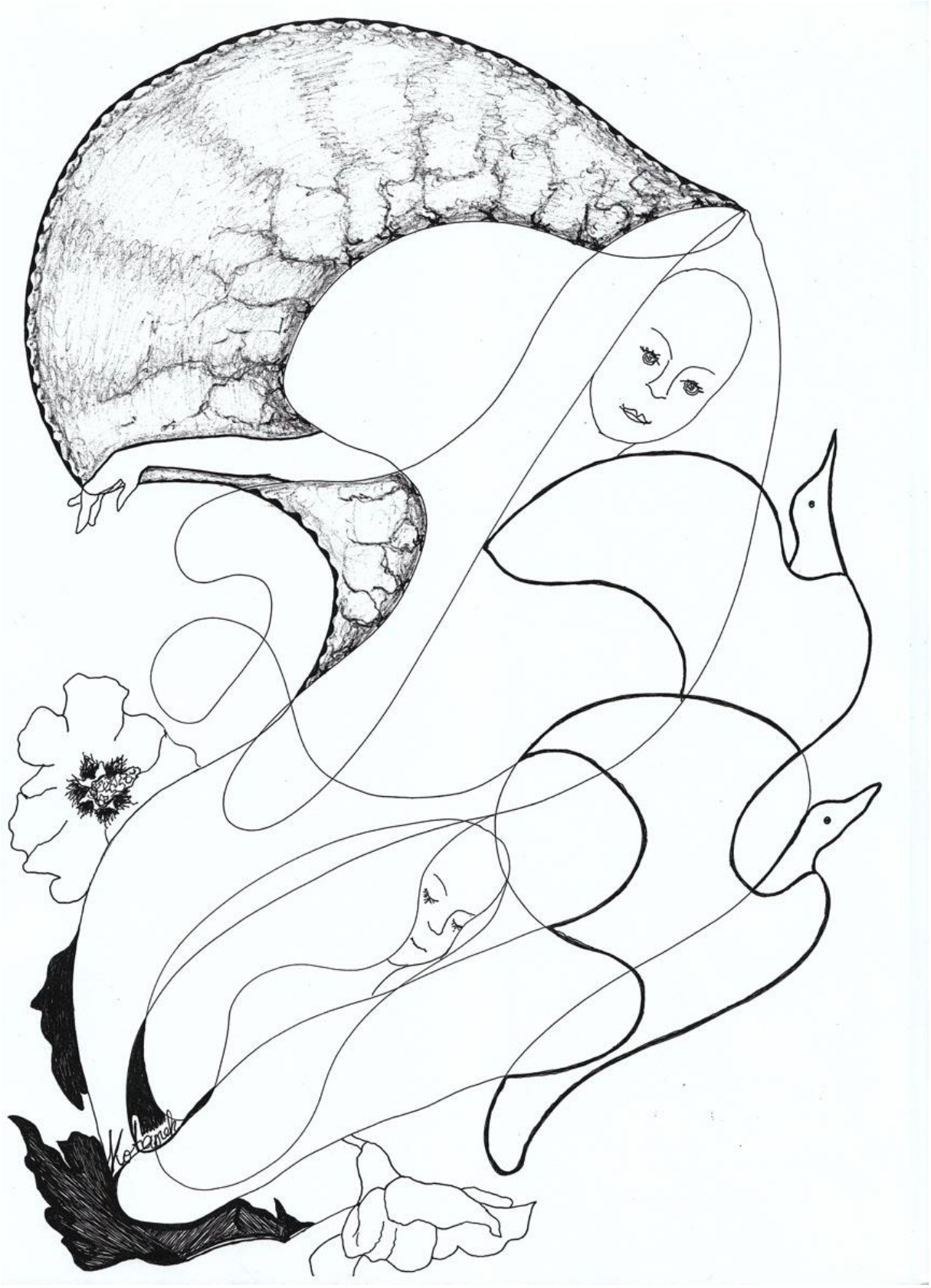

Kotaszek Hedvig: Zenefátyol-Musictissue

Kotaszek Hedvig: Zenefátyol-Musictissue

Kotaszek Hedvig: Zenefátyol-Musictissue

Kotaszek Hedvig

Zoli

Valami nagy, lila madárhoz volt nőve.
Úgy jött, úgy szállt szembe, a hegytetőre,
hogy tudtam sokáig nem lesz maradása.

Ritka volt, madár, szálló, röpke, próba,
felkapott egy viharos szélfordulóra,
s a hegy tetején zuhanni engedett..

...de láttam estében a csúcsot,
s a magassággal is megismertetett.

Kotaszek Hedvig: Zsuzsi fest-Susanne paint

Kotaszek Hedvig: Az én dalom-Poemvisual

Kotaszek Hedvig: Madártánc-Birddance-LOGO

Virághajam, lepkeszárnyam..-My flowerhair, my…

Kotaszek Hedvig: Tao-Aikido-Poemvisual

Az eddig megjelent könyveimről:

Kotaszek Hedvig: MATEMATIKA TANKÖNYVEIM

KI/S/SZÁMOLÓ 1993!!! NEMZETI TANKÖNYVKIADÓ

KISZÁMOLÓ 1994-től Calibra és Műszaki Könyvkiadó

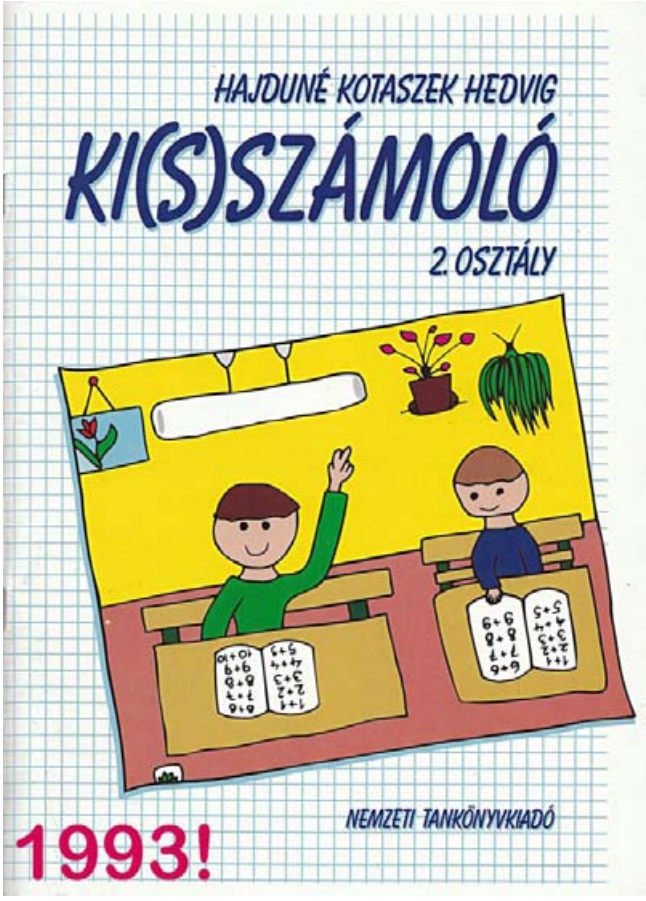

Bírálták:

BERKES KLÁRA általános iskolai tanár

LIGETFALVI MIHÁLYNÉ általános iskolai tanító

A fedéltervet NÉMETH JÁNOS készítette,
SOÓS ANNA illusztrációjának felhasználásával

ISBN 963 18 4797 7

Nemzeti Tankönyvkiadó. A kiadásért felel: dr. Ábrahám István igazgató. Raktári szám: 80 167. Felelős szerkesztő: Nagyné Ardai Éva. Műszaki vezető: Héjjas Mária igazgatóhelyettes. Műszaki szerkesztő: Juristovszky Istvánné. Terjedelem: 12,36 (A/5) ív+1 ív melléklet. Kiadás száma, éve: 1. kiadás, 1993. TA—5373—II/C—7 9395. Szikra Lapnyomda, Budapest (93—1773). Felelős vezető: dr. Csöndes Zoltán vezérigazgató.

A Kotaszek Hedvig: KI/S/SZÁMOLÓ című matematika tankönyvem 1993-as megjelenése a Nemzeti Tankönyvkiadónál, és BÍRÁLÓI: BERKES KLÁRA és LIGETFALVI MIHÁLYNÉ-akik 1994-től szerzői lettek a KI/S/SZÁMOLÓ című könyvnek.

Az összes könyvem kiadói joga szabad!

Kotaszek Hedvig
matematika könyveim

1993 Nemzeti Tankönyvkiadó

Műszaki Könyvkiadó

Műszaki Könyvkiadó

Műszaki Könyvkiadó

Műszaki Könyvkiadó

Műszaki Könyvkiadó

2020. MEK DIGITÁLIS

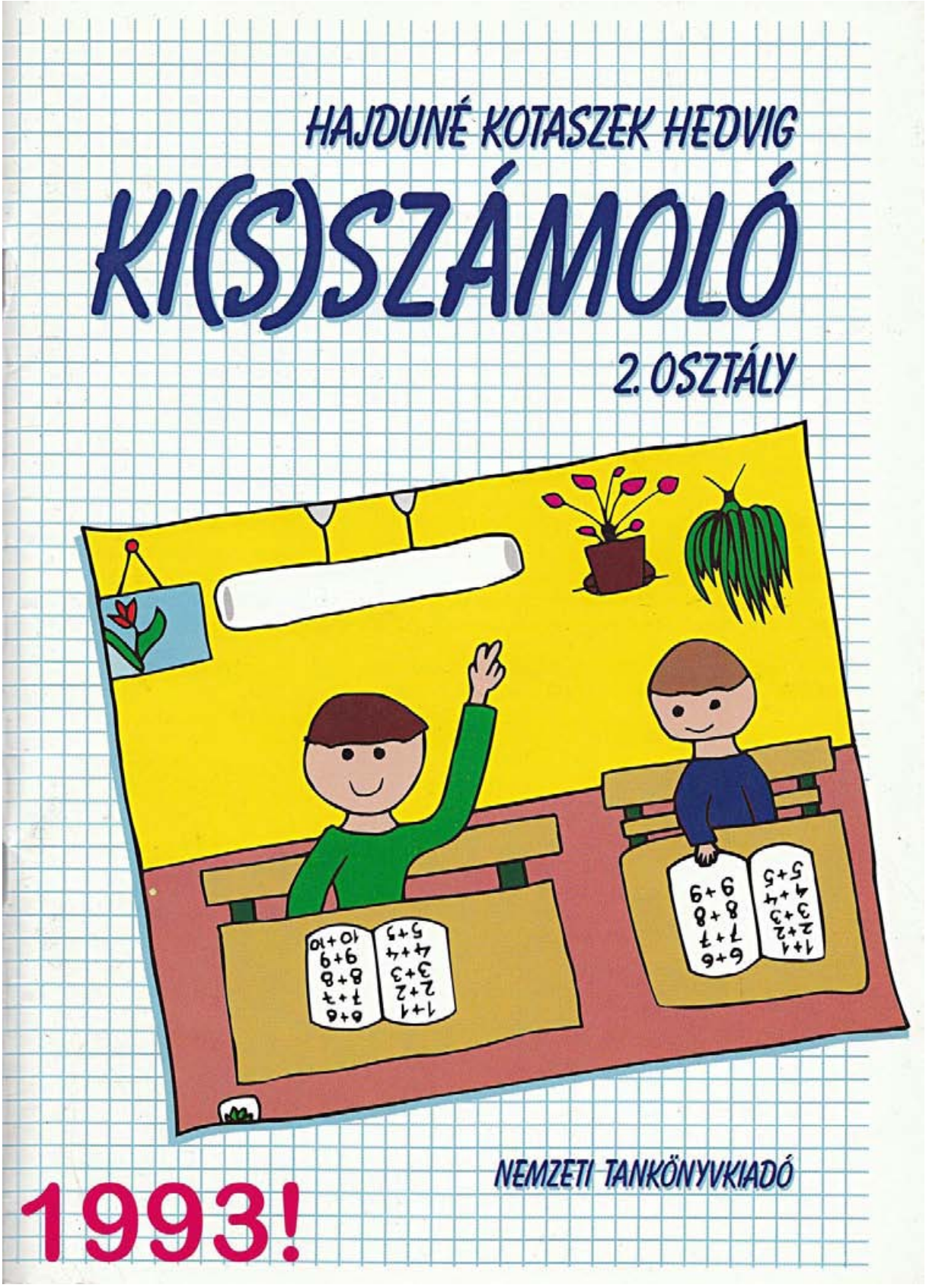

Kotaszek Hedvig: KI/S/SZÁMOLÓ matematika könyvem megjelent a Nemzeti Tankönyvkiadónál 1993-ban!

Bírálták:

BERKES KLÁRA általános iskolai tanár

LIGETFALVI MIHÁLYNÉ általános iskolai tanító

A fedéltervet NÉMETH JÁNOS készítette,
SOÓS ANNA illusztrációjának felhasználásával

ISBN 963 18 4797 7

Nemzeti Tankönyvkiadó. A kiadásért felel: dr. Ábrahám István igazgató. Raktári szám: 80 167. Felelős szerkesztő: Nagyné Ardai Éva. Műszaki vezető: Héjjas Mária igazgatóhelyettes. Műszaki szerkesztő: Juristovszky Istvánné. Terjedelem: 12,36 (A/5) ív+1 ív melléklet. Kiadás száma, éve: 1. kiadás, 1993. TA—5373—II/C—7 9395. Szikra Lapnyomda, Budapest (93—1773). Felelős vezető: dr. Csöndes Zoltán vezérigazgató.

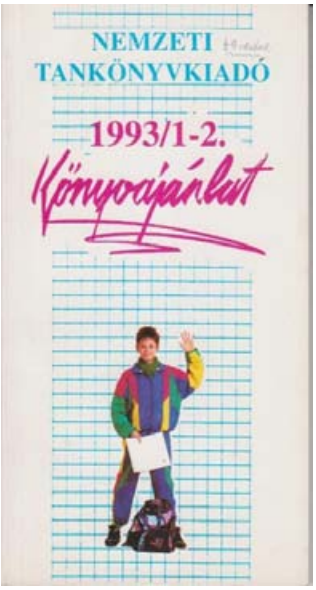

Bírálói és a Nemzeti Tankönyvkiadó 1992/93-as prospektusa

Történelem

tömören összefoglalja 1956 előzményeit, a forradalom lefolyását és utóéletét, valamint bevezetést nyújtson az ezzel kapcsolatos történeti és memoárirodalomba.
1. kiadás (1991) 36 Ft Raktári szám: 53272

Töripuska

(Történelem támavázlatok érettségizőknek)
Munkaközösség

Az 1991 nyarán megjelent kiadvány második, átdolgozott kiadása az első kiadás tapasztalatainak felhasználásával készült. Új tételekkel bővült az egyetemes történelmet tárgyaló rész: Az őskor, A klasszikus kapitalizmus központja: Európa, A XIX. századi fejlődés fő jellemzői, A kelet-európai szocializmusok összeomlása 1985–1990 címűekkel. A Magyar történet öt új fejezettel bővült, közülük A magyar politikai fejlődés 1956–1989 között, illetve A rendszerváltozás (1989–1990) hiánypótló, hiszen e korszak tárgyalása a tankönyvekben még nem szerepel. Az átdolgozás során a szerzők figyelembe vették a kutatás újabb eredményeit, az első kiadás óta megjelent szakirodalmat. A kiadványt haszonnal forgathatják az érettségi vizsgára készülő diákok.
2. kiadás (1993) megjelenés alatt 248 Ft
Raktári szám: 29300

A polgárosodás útján

(Tanulmányok Magyarország társadalmának átrétegződéséhez a polgári átalakulás korában)
Szerkesztő: Dr. Szabad György

A könyv bemutatja, hogyan haladt előre Magyarországon az adott időszakban a rendi struktúrát osztályszerkezetté alakító társadalmi átrétegződés folyamata.
A tanulmányok részben országos rétegvizsgálatra épülnek, részben az egykori társadalomképet elemzik. A szerzőgárda jórészt feltáratlan forrásokra, a korabeli összeírásokra és népszámlálásokra támaszkodik.
1. kiadás (1990) 176 Ft Raktári szám: 53124

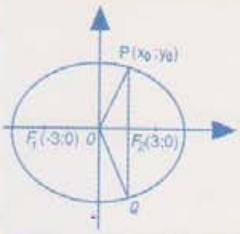

Matematika

Segíts! Nem értem!

Berkes Klára

Az általános iskola 3. osztályos matematika munkafüzetének lapjait tartalmazza ez a könyv. Az egyes lapokon megtalálhatók a feladatok megoldásai, valamint hasznos tanácsok a szülőknek, a gyermek tanulása segítőjének, hogy ne kelljen a tanulónak azt mondania: „Nem értem!"
1. kiadás (1992) 270 Ft Raktári szám: 53269

Ki(s)számoló

(2. osztály)
Hajdúné Kótaszek Hedvig

Napjainkban egyre többször halljuk: „nem tudnak számolni a gyerekek". Ezen kíván segíteni a feladattár, mely a 2. osztályos tan-

A Nemzeti Tankönyvkiadó 1992/93-as prospektusa!

Az összes könyvem kiadói joga szabad!

Mathematics Book Seria
Szorzás-Osztás: 2.o.-nagyobbaknak is!
Kiszámoló : Szorzás-osztás / **Kotaszek Hedvig**
https://mek.oszk.hu/20500/20535 Mathematics Book Seria
Mind:
https://www.google.com/search?client=opera-gx&q=Kotaszek+Hedvig%3A+KISZÁMOLÓ&sourceid=opera&ie=UTF-8&oe=UTF-8
1.o.
https://www.libri.hu/konyv/hajdune_kotaszek_hedvig.kiszamolo-1-osztaly.html
2.o.
https://edigital.hu/matematika/hajdune-kotaszek-hedvig-kiszamolo-2-osztay-mechanikus-szamolasi-keszseg-fejlesztese-p126600
3.o.
https://alomgyar.hu/konyv/hajdune-kotaszek-hedvig-kiszamolo-3-osztaly
4.o.
https://moly.hu/konyvek/hajdune-kotaszek-hedvig-kiszamolo-4-osztaly
Mértékegységek:
https://bookline.hu/product/home.action?_v=Hajdune_Kotaszek_Hedvig_Kiszamolo_a_mer&type=22&id=14968
Honlapom:
https://kotaszekhedvig.5mp.eu/web.php?a=kotaszekhedvig

Táblázat az Életművemről: Kotaszek Hedvig:Rózsa 1.2.3.4.-OEUVRE 1.2.3.4.

Az összes könyvem kiadói joga szabad!

Táblázat az összes-20-húsz darab könyvemről a MEK-en

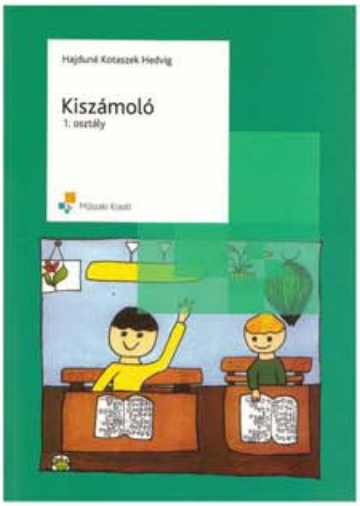

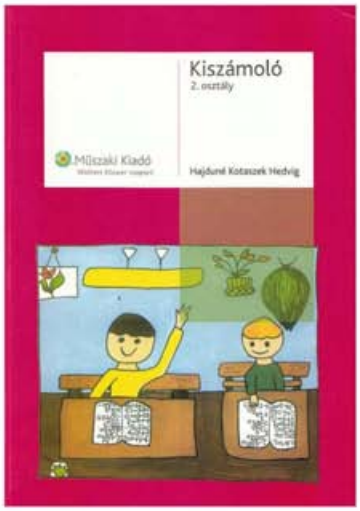

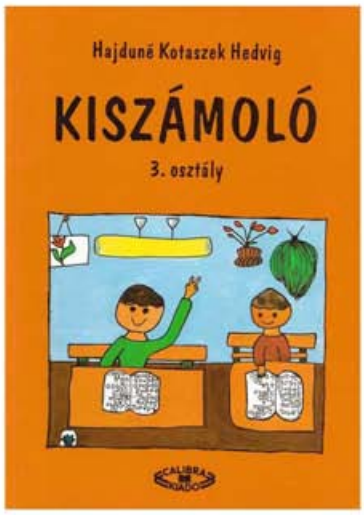

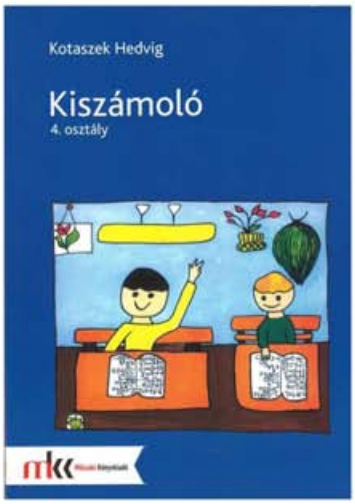

Kotaszek Hedvig matematika tankönyvei

Az összes könyvem kiadói joga szabad!

Összesen hét darab matematika tankönyvem

Szeretlek 1. / Kotaszek Hedvig ; illusztrátor Kotaszek Hedvig
https://mek.oszk.hu/22700/22742
Kotaszek Hedvig: Szeretlek 2.

Kiszámoló : Szorzás-osztás / **Kotaszek Hedvig**
https://mek.oszk.hu/20500/20535 Mathematics Book Seria

Kotaszek Hedvig: Rózsa 1.2.3.4.-Életművem 1.2.3.4.-Rose 1.2.3.4.-OEUVRE 1.2.3.4.
http://mek.oszk.hu/19500/19517/index.phtml Rózsa 1.-Grafikáim
http://mek.oszk.hu/19500/19518/index.phtml Rózsa 2.-Verseim
http://mek.oszk.hu/21400/21490 Rózsa 3.-Festményeim, könyveim,
https://mek.oszk.hu/20300/20303 Rózsa 4.-Elektrografikáim

Győry Hedvig: Isteni részem 1.-2., 3.-4., 5.-6., 7.-8.
http://mek.oszk.hu/19500/19579/index.phtml
http://mek.oszk.hu/17600/17627/index.phtml
http://mek.oszk.hu/19000/19088
http://mek.oszk.hu/21900/21978/

Kotaszek Hedvig: Karácsony Lelke-Spirit of Christmas
https://mek.oszk.hu/21000/21009

Hálaének - Paean / Kotaszek Hedvig ; illusztrátor Kotaszek Hedvig
https://mek.oszk.hu/22700/22743

HONLAPOM:
kotaszekhedvig.5mp.eu
https://kotaszekhedvig.5mp.eu/web.php?a=kotaszekhedvig
Az összes könyvem kiadói joga szabad!

FILE-ok

Kotaszek Hedvig: Szeretlek 1.-Book Serie

2.
Kotaszek
Hedvig
Szeretlek

TARTALOM:

Virághajam, lepkeszárnyam..-My flowerhair,
my buttarflayside..-LOGO 5
Madártánc-Birddance-LOGO 6
Liszt, Szerelmi álmok 7
Lángőrző-Blazewatcher 8
HALLGATÁS részlet 4.-Eltáncolom Neked az -… 9
HALLGATÁS részlet 4.-Eltáncolom Neked 10
Madártác-Birddance-Poemvisual 11
Tao-Aikido-Poemvisual 12
Összesen 20 könyvem-Táblázat 13
FILE-ok-Az összes könyvem kiadói joga szabad! 14
FILE-ok-Az összes könyvem kiadói joga szabad! 15
Teremtés-Thing 16

A Folyó forrása-River head 17
A Hajnal csókja-Matutinal osculation 18
Ady Endre, Piros-fekete glóriával.. 19
Ady Endre, Piros-fekete glóriával.. 20
Áhitat-Holly 21
A Csavargó és a Szivárvány 22
A Csavargó és a Szivárvány 23
A Csavargó és a Szivárvány 24
A Csavargó és a Szivárvány 25
Alkotás-Work 26
Az én dalom-Vers-Poem 27
Álmodozás-Dreamer 28
Álom-Dream-Vers-Poem 29
Álom-Dream 30
Álomlátó-Dreamseeing 31
Angyal-Angel 32
Astro 33

Aurám 34
Csak vártam-Vers-Poem 35
Az ÉG madarai 36
Baka István, Könyörögj érettünk…! 37
Bartók Béla, A kékszakállú herceg vára 38
Bartók Béla, A kékszakállú herceg vára 39
Bartók Béla, A kékszakállú herceg vára 40
Bartók Béla, A kékszakállú herceg vára 41
Bartók Béla, A kékszakállú herceg vára 42
Bartók Béla, A kékszakállú herceg vára 43
Belső út-Endoway 44
Belső út-Endoway 44
Bíborban-In Purple 45
Bíbor Glória 46
Bölcsőben-In cradle 47
Buborék-Bubble 48
Búcsúszín 49
Corona 50
HALLGATÁS-részlet 1.2.Vers-Poem 51
Csipkerózsika-Sleeping beauty 52
Csiribiri 53
Csiribiri 54
Csiribiri 55
Csongrádi Kata táncol 56
De elmondhatom-e?-Vers-Poem 57
Égbolt-Heavens 58
Ego 59
Egy-One 60
Egy magyar festő Párizsban 61
Egy rózsaszál-One rosepile 62
Egyedül-Unasissted 63
Egyedül-Unasissted 64
Egység-Synthetic 65
Éjszaka-Overnight 66
Elbűvölt-Enchanted 67
Életek-Lives 68
Életszerepeink 69
Eltáncolom Neked 70

EMBER-Wallah 71
EMBER-Wallah 72
Emlékezés-Memorials-Poemvisual 73
Emlékezések-Memorials 74
Emlékezések-Memorials 75
Enikő 76
Enikő 77
Enikő 78
Bartók Béla, A kékszakállú herceg vára-Epiktetosz-Poemvisual 79
Érintés-Vers-Poem 80
Erdei tánc-Woody dance 81
Erzsébet-Elisabeth 82
érted…-Vers-Poem 83
Esti napraforgó-Night turnsole 84
EZÜSTHARANG-Silverben 84
Ezüst hattyú-Silver swan 85
Ezüstmadár-Silverbird 86
Ezüstvirág-Silverflower 87
Ezüst hajnal-Silver blush 88
Fájdalom-Ache 89
Fantom 90
Fantom 91
Fantom 92
Fátyoltánc-Veildance 93
Fecske-emlék-Swallow-memorial 94
Fecske-emlék-Swallow-memorial 95
HALLGATÁS-részlet 2.-3.-Vers-Poem 96
Fehér virágom-My white flower 97
Fehér virágom-My white flower 98
HALLGATÁS 3.-Részlet 3.-Vers-Poem 99
Fekete hattyú-Black swan 100
Felhőjáték-Cloudtoy 101
Pukk-(Shakespeare)-Statue 102
Fenyőcsúcs-Firaces 103
Fenyőcsúcs-Firaces 104
Fény-Pomp 105
Folyondár-Convolvulus 106
Főnix-Phoenix 107

HALLGATÁS 4.-Részlet 4.-Vers-Poem 108
Főnix-Phoenix 109
Főnix-Phoenix 110
Főnix-Phoenix 111
Főnix-Phoenix 112
Sóhajom-Poemvisual 113
Búzamezőn-Statue 114
Gesztenyevirág-Marronflower 115
Gesztenyevirág-Marronflower 116
Gomba-Muchroom 117
HALLGATÁS 5.-Részlet 5.-Vers-Poem 118
Gondolat-Thought 119
Gyertyafény-Candle-light 120
Kislányfej-Statue 121
Gyöngyszem-Pearl-gem 122
Gyulai tükör 2. 122
Gyöngyvessző-Pearlwand 123
Hajnal-Blush 124
Hajnalka-Morning-glory 125
Hárfa-szó-Vers-Poem 125
Hajnalka-Morning-glory 126
HAJNALPÍR-BLUSH 127
HALLGATÁS-Részlet- HUSH-Portions-Poemvisual 128
HALLGATÁS-HUSH –Vers-Poem 129
Madártánc-Birddance 134
Hangulat-Mood 135
Harmónia-Unison 136
Hévíz Tündérrózsa-Hevíz Vaterlilly 137
HIÁNY-WANTING 138
Hang és írás-Vers-Poem 139
Gyurika-Statue 140
Hold-Luna 141
Holdfényben-In Moonlight 142
Holdjáték-Vers-Poem 143
Holdvilág-Moonlight 144
Holdvilág-Moonlight 145
Holdvilág-Moonlight 146
Holdvilág-Moonlight 147

Holdvilág-Moonlight 148
Homályzöldben-Vers-Poem 149
Hópihe-puha hó-Poemvisual 150
Pukk-/Shakespeare/-Statue 151
Hullámok-Vers-Poem 152
Húsvét-Easter 153
Ibolyák-Violets 154
Idő-Time 155
Időtálló-Lasting 156
Időtlen-Timeless 157
Igazgyöngyök-Pearly 158
Illatos-Aromatic 159
Sapkás-Statue 160
Írisz 161
Jancsi 162
Jancsi 163
Jancsi 164
Jégpáncél-Iceshell 165
Jezamen 166
Jezamen 167
Jin-Jang 168
…mintha őrizne az élet… 169
Kalapos-Milliner 170
Kisért a Csend-Poemvisual 171
Karnevál-Carneval 172
Karnevál-Carneval 173
Katica 174
Katica-Ladybug 175
Sapkás-Statue 176
Kedvesem-My darling 177
Kékvirág-Blueflower 178
Kérlelő…-Vers-Poem 179
Madártánc-Birddance-Poemvisual 180
Kékvirág-Blueflower 181
Ketten-Pair 182
Kiáltalak-Vers-Poem 183
Menedék-Asylum 184
Kereszt-Tree 185

Hazatérő-Homecoming 186
Vesszőfutás-Watle 187
Királylány-Princess 188
Kisért a Csend-Vers-Poem 189
Ünnep-Holiday 190
Kislányfej-Statue 191
Kislányfej-Statue 192
Kislányfej-Statue 193
Kíváncsiskodó Kulipintyó-Prying Hovel 194
Könnyek-Tears 195
Koszorúslányok 196
Koszorúslányok 197
Kristálygömb-Crystalsphere 198
Kristálygyermek-Crystalwean 199
Kúpvirágok-Taperflower 200
Kúpvirágok-Taperflower 201
Kúpvirágok-Taperflower-Statue 202
Külön világok-Specially worlds 203
Külön világok-Specially worlds 204
Lámpaoltás-Poemvisual 205
Lámpaoltás-Vers-Poem 206
Lángőrző-Blazewatcher 207
Láng-Vers-Poem 208
Finomvonású 209
Lávafolyam-Vers-Poem 210
Légihíd-Overcast 211
Lehetnél-Vers-Poem 212
Lélegzetvétel-Respection 213
Lélegzetvétel-Respection 214
Lélek-Psyche 215
Lélekáldozat Radnóti Miklós 216
Lélekáldozat Radnóti Miklós 217
Lélekáldozat Radnóti Miklós 218
Lélekáldozat Radnóti Miklós 219
Lobogó-Banner 220
Lélekvonalak-Spiritlines 221
Lettél-Vers-Poem 222
Liszt, Szerelmi álmok-Liszt, Lieber… 223

Liszt, Szerelmi álmok-Liszt, Lieber… 224
Liszt, Szerelmi álmok-Liszt, Lieber… 225
Lelkemben 226
Madártánc-Birddance 227
Madártánc-Birddance-Poemvisual 228
Madártánc-Birddance-LOGO 229
Madártánc-Birddance 230
Madártánc-Birddance 231
Madártánc-Birddance 232
Madonnaarcú-Vers-Poem 233
Mályvarózsa-Mauvea 234

Még-Vers-Poem 236
Megalkottalak-Work 237
Megalkottalak-Work 238
Megtermékenyülés-Impregnation 239
Mesefolyam-Yarnstream 240
Mese-Yarn 241
…most énekelek Neked…-Vers-Poem 242
MIRA 243
MIRA 244
MÚZSA 245
Napfogyatkozás-Solar eclipse 246
Napfogyatkozás-Solar eclipse 246
Naphimnusz Csongrádi Kata-Sunanthem 247
Naphimnusz-Sunanthem /Csongrádi Kata/ 248
Nőszirom-Orris 249
Ölelés-Vers-Poem 250
Opera 252
Ott vagyok, ahová nem juthatunk el soha… 253
Ölelés-Embrace-Poemvisual 254
Öleléssel-Embrace 255
Öreg király-Old royalty 256
Öreg király-Old royalty 257
Örökké-Everlasting 258
Örökké-Everlasting 259
Örökké-Everlasting 260
Örökké-Everlasting 261

Örökké-Everlasting 262
Húsz könyvem táblázatban-Kiadói joguk szabad! 263
ŐRZŐ-Poemvisual 264
ŐRZŐ-Vers-Poem 265
Összefonódás-Interlocking 266
Pápai csokor 267
Pécsváradi esküvő 268
Pillanat-Trice 269
Pillanat-Trice-Poemvisual 270
Pillangóhatás-Butterflay effect 271
Pillangóhatás-Butterflay effect 272
Pillangóhatás-Butterflay effect 273
Pipacsos-Red poppy 274
Porlepkék-Vers-Poem 275
PRANA 276
Princessz 277
Princessz 278
…percekben...-Vers-Poem 279
Pukk-/Shakespeare/-Sculpture 280
Pukk-/Shakespeare/-Sculpture 281
Pukk-/Shakespeare/-Sculpture 282
Rezgés-Vibration 283
RÓZSA-ROSE 284
Rózsa-Rose 285
Rózsa-Rose-Poemvisual 286
Rózsabimbó-Rosebud 287
Rózsa-csoda-Rose-wonder 288

Rózsadal-Rosesong-Poemvisual 289
Rózsafátyol-Roseveil 290
Rózsafátyol-Roseveil 291
Rózsafátyol-Roseveil 292
Rózsafátyol-Roseveil 293
Rózsafátyol-Roseveil 294
Rózsafátyol-Roseveil 295
Rózsák-Rose 296
Rózsáim-My Rose 297
Rózsák-Rose 298

Kristályhéj-Vers-Poem 299
Rózsák Neked 300
Rózsák-Rose 301
Rózsalánc-Rosepearly 302
Rózsalánc-Rosepearly 303
Rózsalélek-Rosespirit 304
Rózsás 305
Rózsaszerelem-Loverose 306
Rózsaszerelem-Loverose 306
Rózsaszerelem-Loverose 307
Rózsaszirom-Roseblossom 308
Rózsaszirom-Roseblossom 309
Rózsaszirom-Roseblossom 310
Rózsaszirom-Roseblossom 311
Rózsaszirom-Roseblossom 312
Rózsát táncoló Csongrádi Kata 313
Rózsatánc-Rosedance 314
Rózsatánc-Rosedance 315
Rózsatánc-Rosedance 316
Sapkás-Sculpture 317
Sóhajom-Vers-Poem 318
Sóhajom-Poemvisual 319
Spirál-Spiral 320
Spiritual 321
Szarkatánc-Piedance 322
Szarkatánc-Piedance 323
Húsvét-Easter 324
Szakállas-Whiskery-Sculpture 325
Százszorszép-Moonflower 326
Szédült-Dizzy 327
Szélbolond-Windbatty 328
Szélbolond-Windbatty 329
Szélbolond-Windbatty 330
Szellőlány-Zephirgirl 331
Széphívogató-Vers-Poem 332
Szerelem-Love 333
Szerelem-Love 334
Szerelem-Love 335

Szerelem-Love 336
Szerelem-Love 337
Szerelmes sirató-Vers-Poem 338
Szerelem-Love 339
Szerelembe zárva 340
Szerelmem-My love 341
Szerelmem-My love 342
Szerelmem szinei-Love color 343
Szerelmes levelek-Love leaves 344
Szerelmes levelek-Love leaves 345
Szerelmes levelek-Love leaves 346
Szerénység-Pudensy 347
Szomorúság-Discomfort 347
Lélegzet-Vers-Poem 348
Szerepeink-My roles 349
Szeretlek-I love you 350
Szilvásvárad 351
Szilvásvárad 352
Szilvásvárad 353
Színpadon-Onstage 354
Színpadon-Onstage 355
Színpadon-Onstage 356
Színpadon-Onstage 357
Szívlevelek 358
Szülők-Parents 359
Szűz-Virgo 360
Szűz-Virgo 361
Találkozások-Encounters 362
Találkozás-Meeting 363
Táncszínpad-Danceproscenium 364
Tao-Aikido 365
Tao-Lélekvonalak-Psychelines 366
Tao-Aikido 367
Tao-Aikido 2. 368
Tao-Aikido 2. 369
Tao-Aikido-Poemvisual 370
Tátra-kristály-Tatra-crystal 371
Tátra-kristály-Tatra-crystal 371

Tátra-kristály-Tatra-crystal 372
Tavasz-Springtime 373
Tavaszi Remény-Vernal Trust 374
Tavaszigéző-Springtime wizard 375
Tavaszigéző-Springtime wizard 376
Telihold-Full moon 377
Teremtés-Thing 378
Tiszta, fehér virág- Hell, weiss flower 379
Titok-Secret 380
Már régen..-Vers-Poem 381
Már régen..-Vers-Poem 382
Tóth Árpád, Esti sugárkoszorú 383
Tóth Árpád, Esti sugárkoszorú 384
Tóth Árpád, Esti sugárkoszorú 385
Tóth Árpád, Esti sugárkoszorú 386
Tóth Árpád, Esti sugárkoszorú 387
Tóth Árpád, Esti sugárkoszorú 388
Tóth Árpád, Esti sugárkoszorú 389
Trombitavirágok-Trumpetflowers 390
Tulipános-Tulip 391
Tündér-Elf 392
Tünékeny kis láng 393
Tünékeny kis láng 394
Tünékeny kis láng 395
Láng-Vers-Poem 396
Tükörben-In mirror 397
Tükörben-In mirror 398
Úgy féltelek…!-Sculpture 399
Üveggolyó szerelem-Marble love 400
Üveggolyó-Marble 401
Vadrózsa-Eglantine 402
Vadrózsa-Eglantine 403
Vadrózsa-Eglantine 404
Vadrózsa-Eglantine 405
Vadrózsa-Eglantine 406
Vadrózsa-Eglantine 407
Vágy-Yen 408
Várakozás-Anticipation 409

Varázslat-Magic 410
Varázslat-Magic 411
Varázslat-Magic 412
Varázslat-Magic 413

Varázsos éj-Magic night 414
Védelem-Shielding 415
Versenyben-Vers-Poem 416
Vesszőfutás-Watle 417
Vesztes-Losing 418
Virágaim-My flower 419
Virágmadár-Flowerbird 420
Virágpillanat-Flowertrice 421
Virágszirom-Flowerpetal 422
Virágszirom-Flowerpetal 423
Virágszirom-Flowerpetal 424
Virágszirom-Flowerpetal 425
Virágszirom-Flowerpetal 426
Virágszirom-Flowerpetal 427
Virágszirom-Flowerpetal 428
Virágszirom-Flowerpetal 429
Virágvarázs-Flowermagic 430
Webber, Az Operaház Fantomja-Webber-Fantom… 431
Webber, Az Operaház Fantomja-Webber-Fantom… 432
Webber, Az Operaház Fantomja-Webber-Fantom… 433
Webber, Az Operaház Fantomja-Webber-Fantom… 434
Webber, Az Operaház Fantomja-Webber-Fantom… 435
Még egyszer 436
Women 437
Zenefátyol-Musictissue 438
Zenefátyol-Musictissue 439
Zenefátyol-Musictissue 440
Zenefátyol-Musictissue 441
Zoli-Vers-Poem 442
Zsuzsi fest-Susanne paint 443
Az én dalom-Poemvisual 444
Madártánc-Birddance-LOGO 445
Virághajam, lepkeszárnyam..-My flowerhair, my… 446

Tao-Aikido-Poemvisual 447

Az eddig megjelent könyveimről: 448

Az 1993-as KI/S/SZÁMOLÓ című könyvem bírálói 449
Az összes könyvem kiadói joga szabad! 450
KI/S/SZÁMOLÓ könyvem 1993-ban a
Nemzeti Tankönyvkiadónál 451
Bírálói és a Nemzeti Tankönyvkiadó 1992/93-as prospektusa 452
Bírálói és a Nemzeti Tankönyvkiadó 1992/93-as prospektusa 453
FILE-ok-Összes könyvem kiadói joga szabad 454
Táblázat az Életművemről: Kotaszek Hedvig:Rózsa 1.2.3.4.-
OEUVRE 1.2.3.4. 455
Táblázat az összes-20-húsz darab könyvemről a MEK-en 456
Összesen hét darab matematika tankönyvem 457
FILE-ok 458
Szeretlek 1.-Book Serie 1. 459
Szeretlek 2.-Book Serie 2. 460

TARTALOM: 461-473
Liszt, Szerelmi álmok-Hátsó borító

Kotanek